

STRANDLY

109/14

Bearbeidet utkast

Dato: 05.10.2018

18/1807

BERGEITA

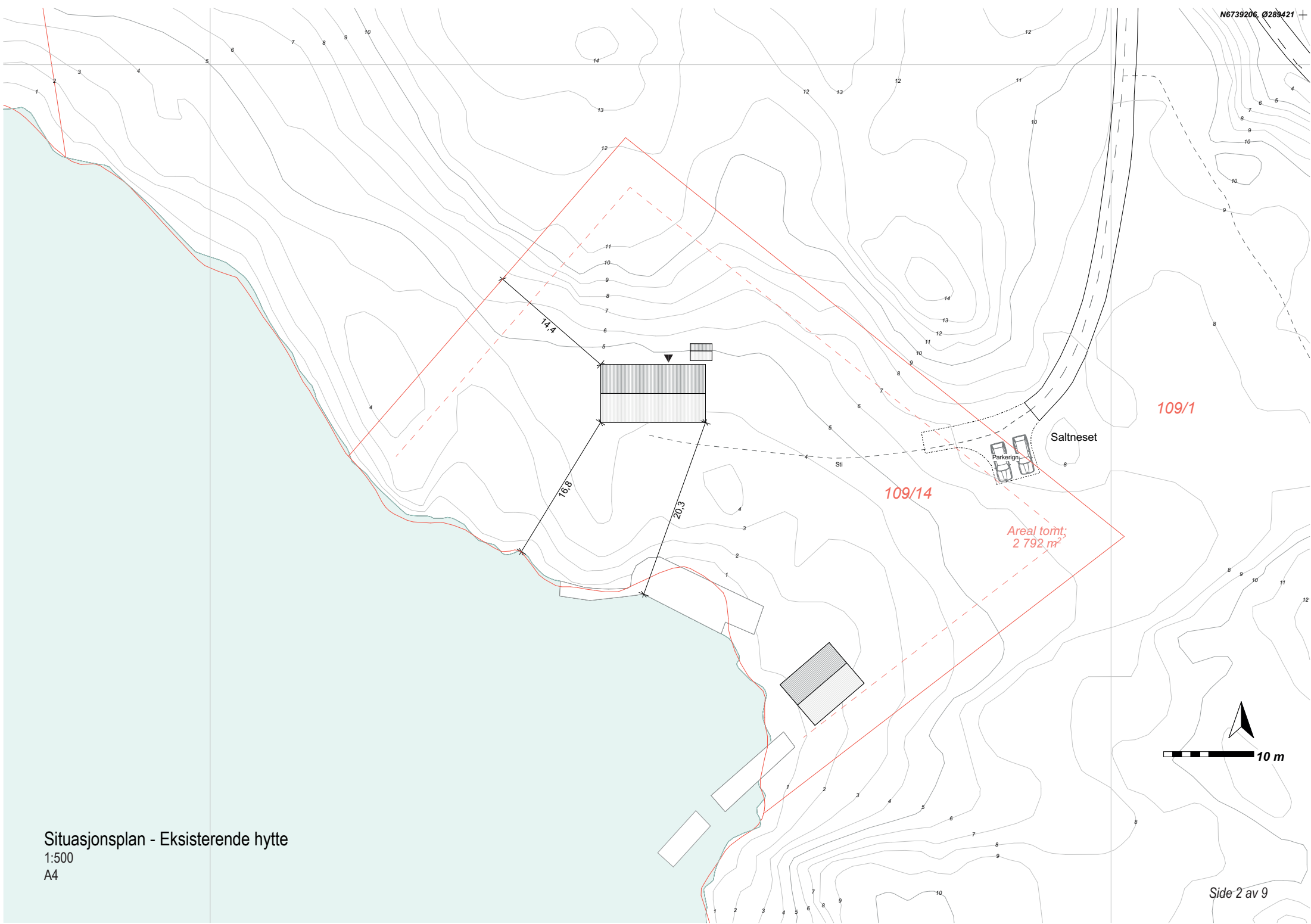

Situasjonsplan - Eksisterende hytte
1:500
A4

109/1

109/14

Areal tomt;
2 792 m²

Saltneset

Parkerings

Sti



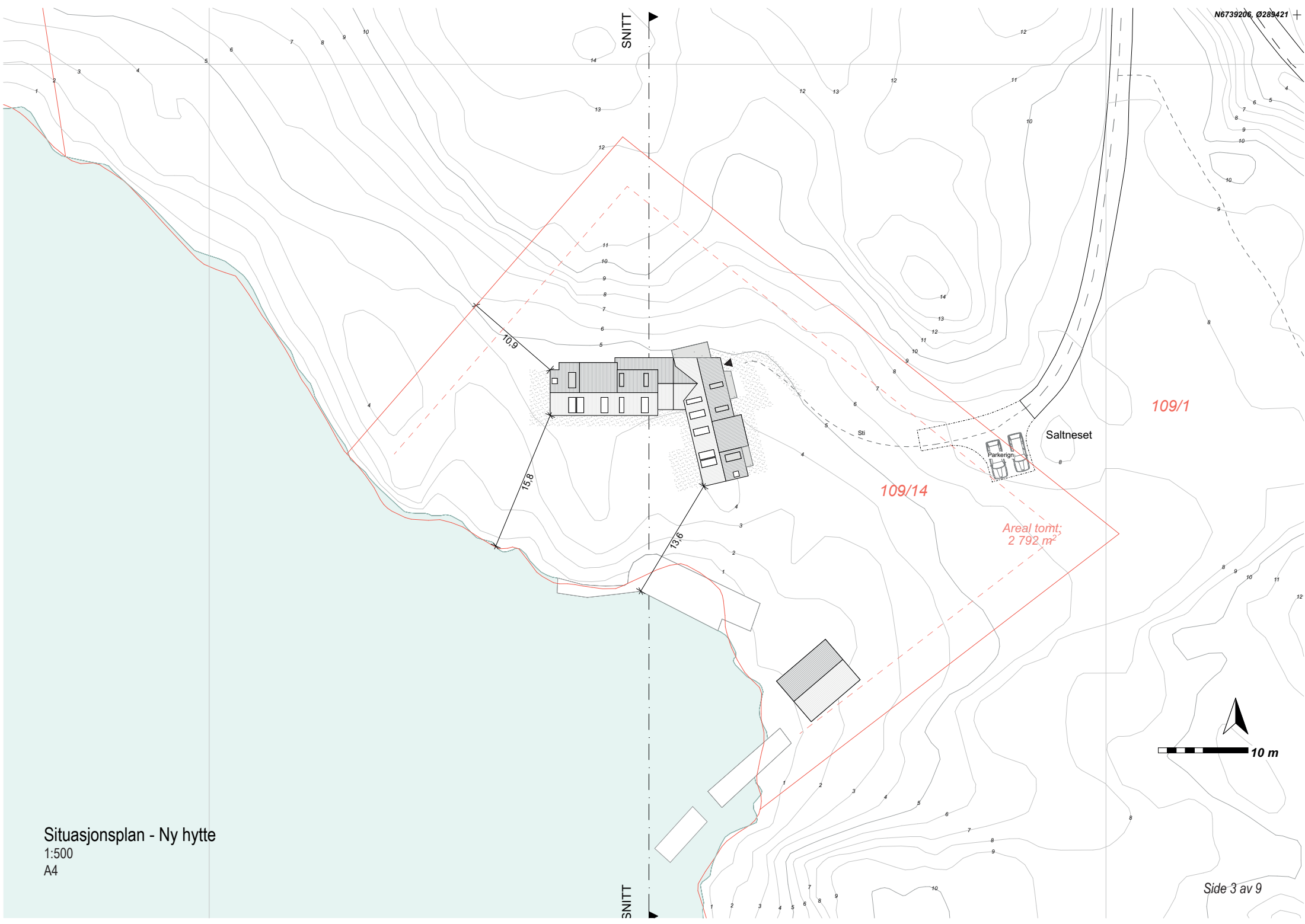

Situasjonsplan - Ny hytte
1:500
A4

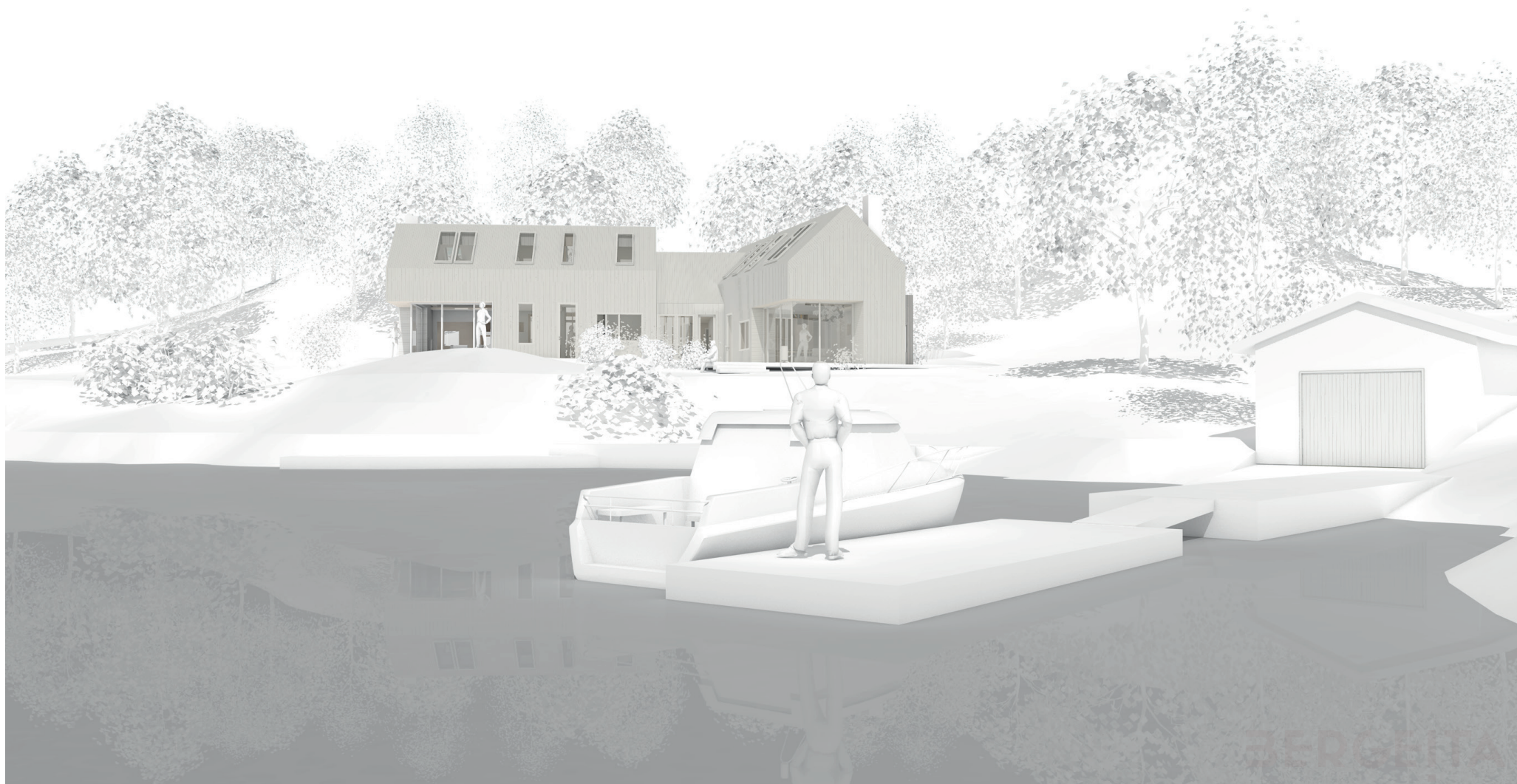

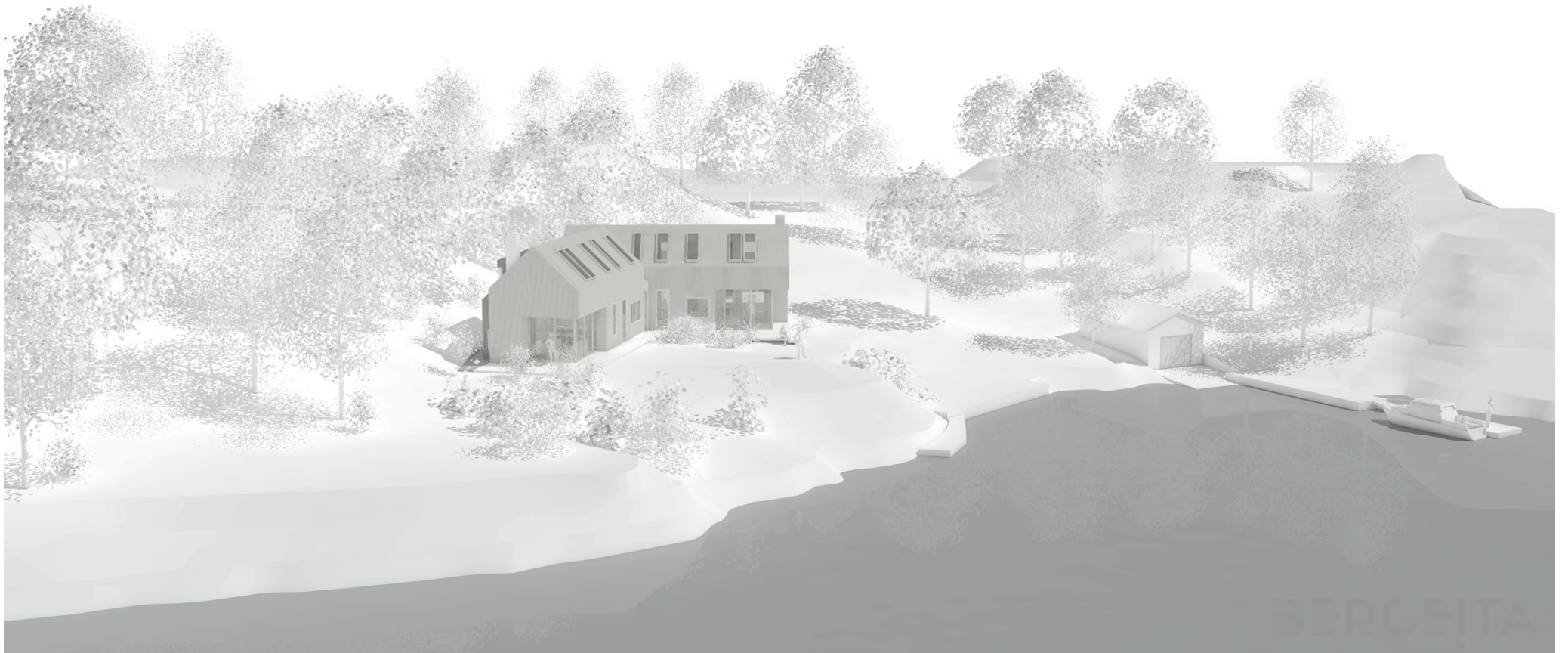

Perspektiv 02 - Ny hytte

PRINSIPP FOR UTFORMING

1. Det er tatt utgangspunkt i en tradisjonell og slank husform der de ulike funksjoner og rom er gitt en sparsom størrelse, og forsøkt løst med så lite unødig areal som mulig.

2. I formgivningen er det vektlagt at hytten skal ha en stedstilpasset utforming med så lite terrenginngrep som mulig. Størrelsesmessig skal den være beskjeden i sitt uttrykk, dette særlig sett fra sjøen. Hytten er derfor tegnet med 'vinkel', hvilket reduserer lengden og gir minimalt med terrengendring mot øst.

3. Videre er takformen brutt og senket der bruken tillater det. Formmessig gir dette et mer variert uttrykk og reduserer samlet høydevirkning. De tre delformene gir også referanse til den eksisterende hyttens størrelse/skala.

Formgivningen er inspirert av eldre vestlandske tunstrukturer.



Osterøy Museum (Gjerstad)



Mølstertunet (Voss)

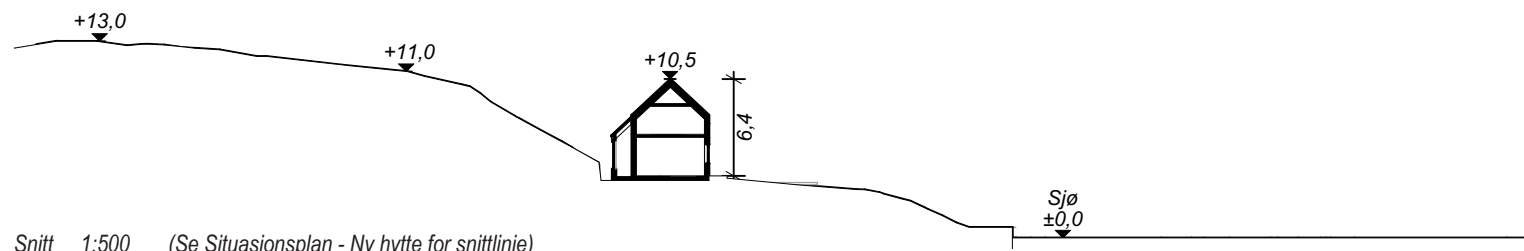
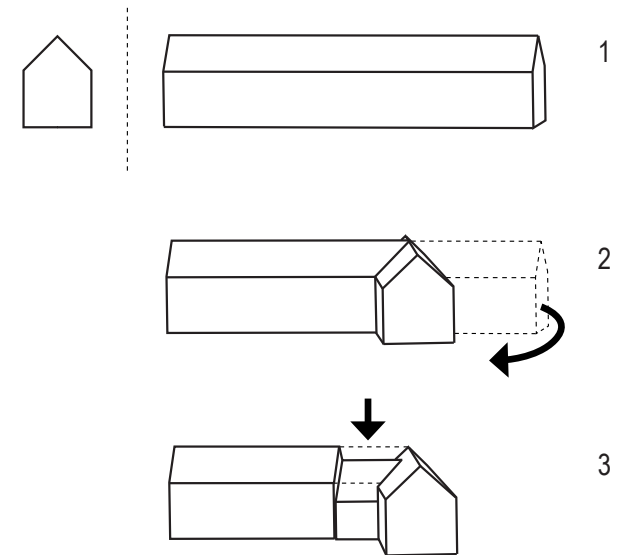

Snitt 1:500 (Se Situasjonsplan - Ny hytte for snittlinje)

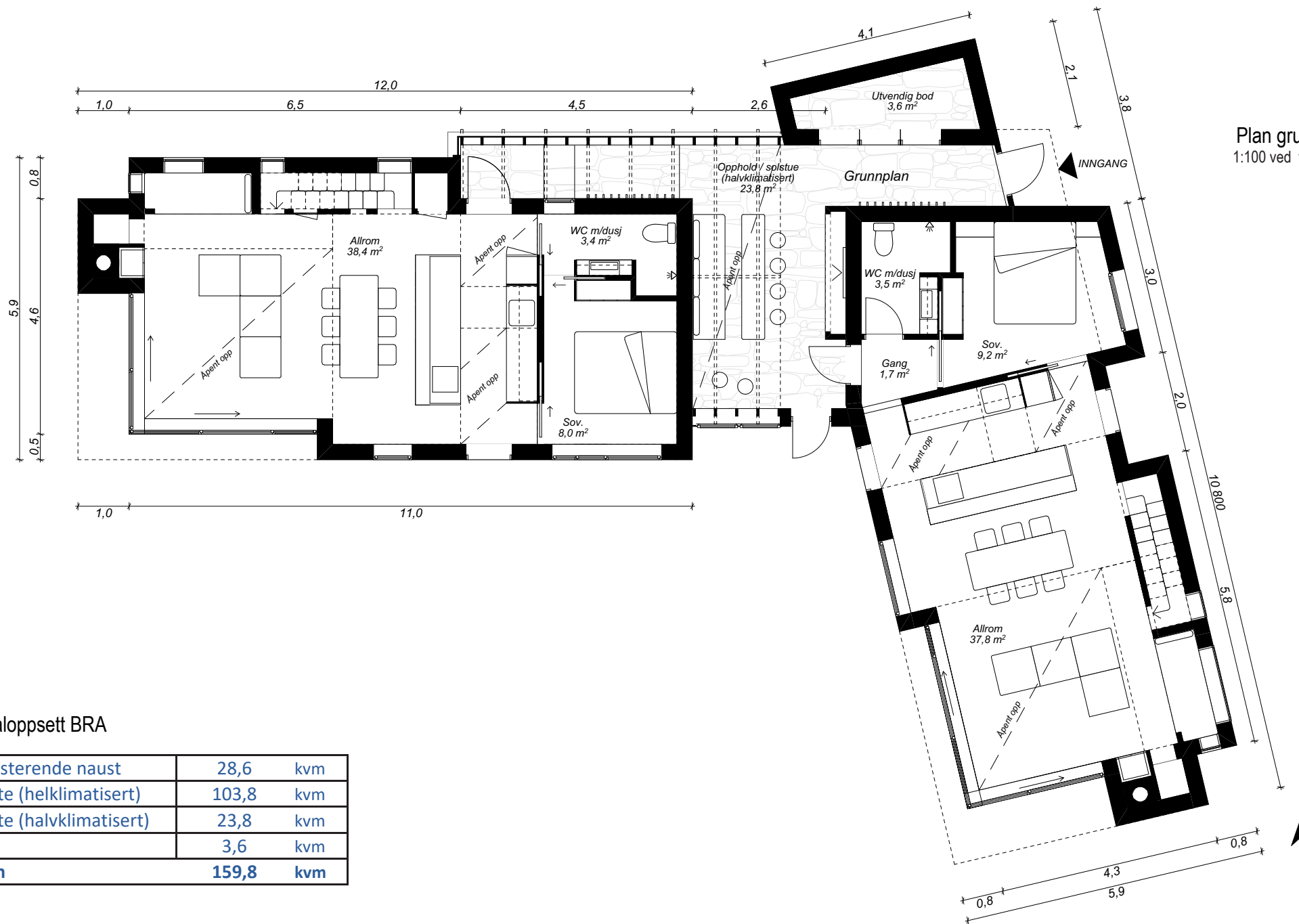

Arealoppsett BRA

Eksisterende naust	28,6	kvm
Hytte (helklimalisert)	103,8	kvm
Hytte (halvklimalisert)	23,8	kvm
Bod	3,6	kvm
Sum	159,8	kvm

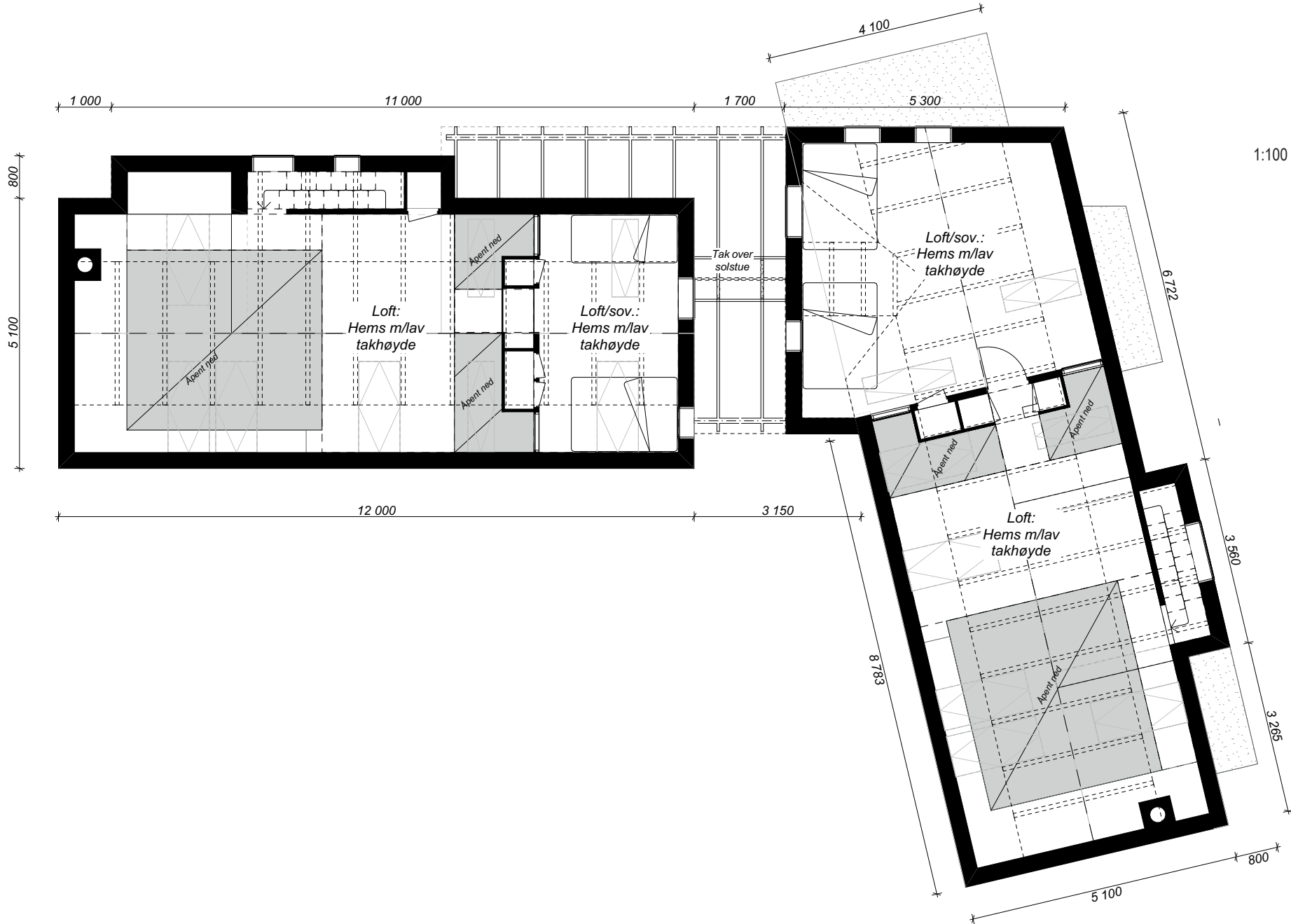

Plan loft
1:100 ved format A4

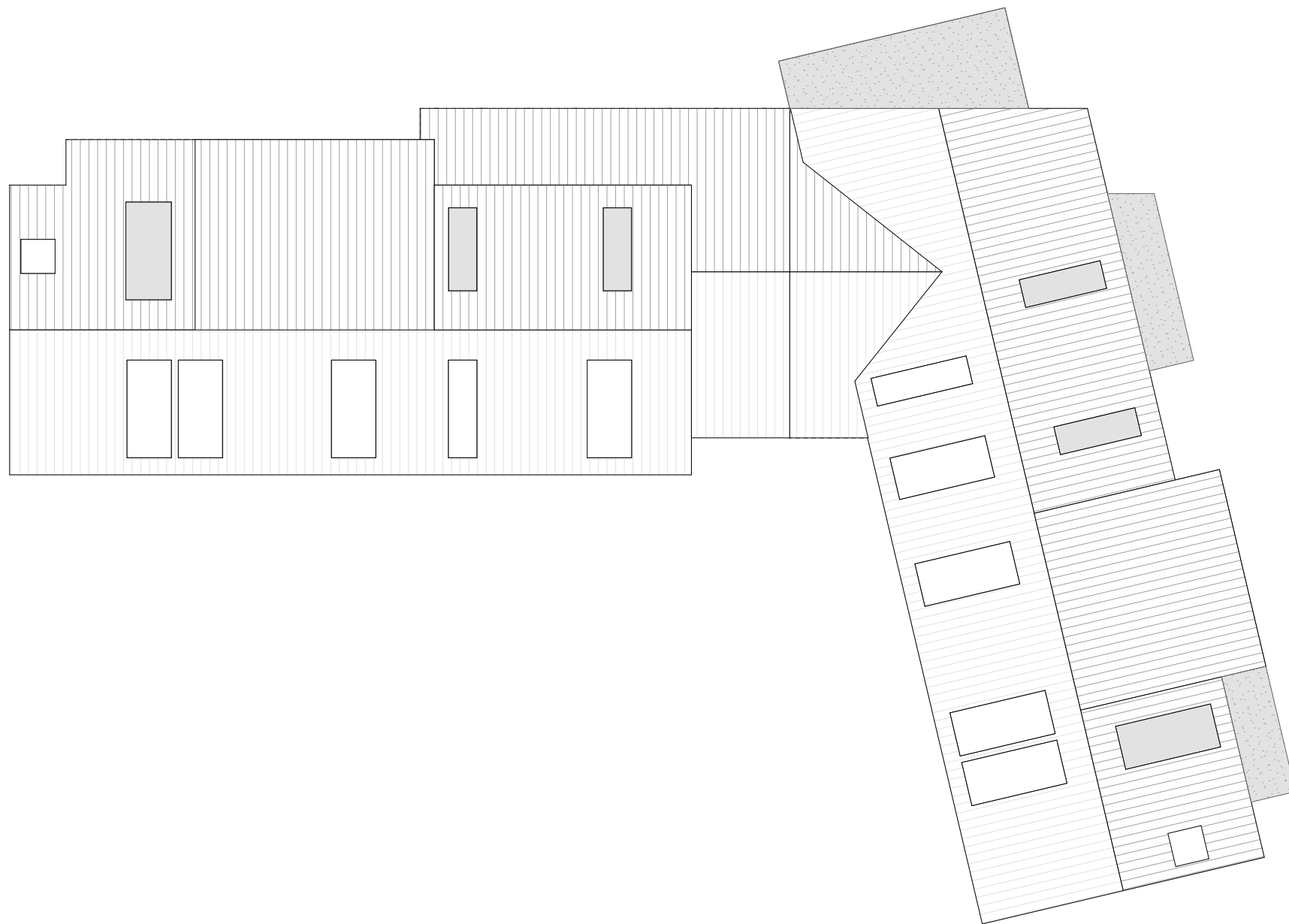

Plan tak
1:100 ved format A4

