

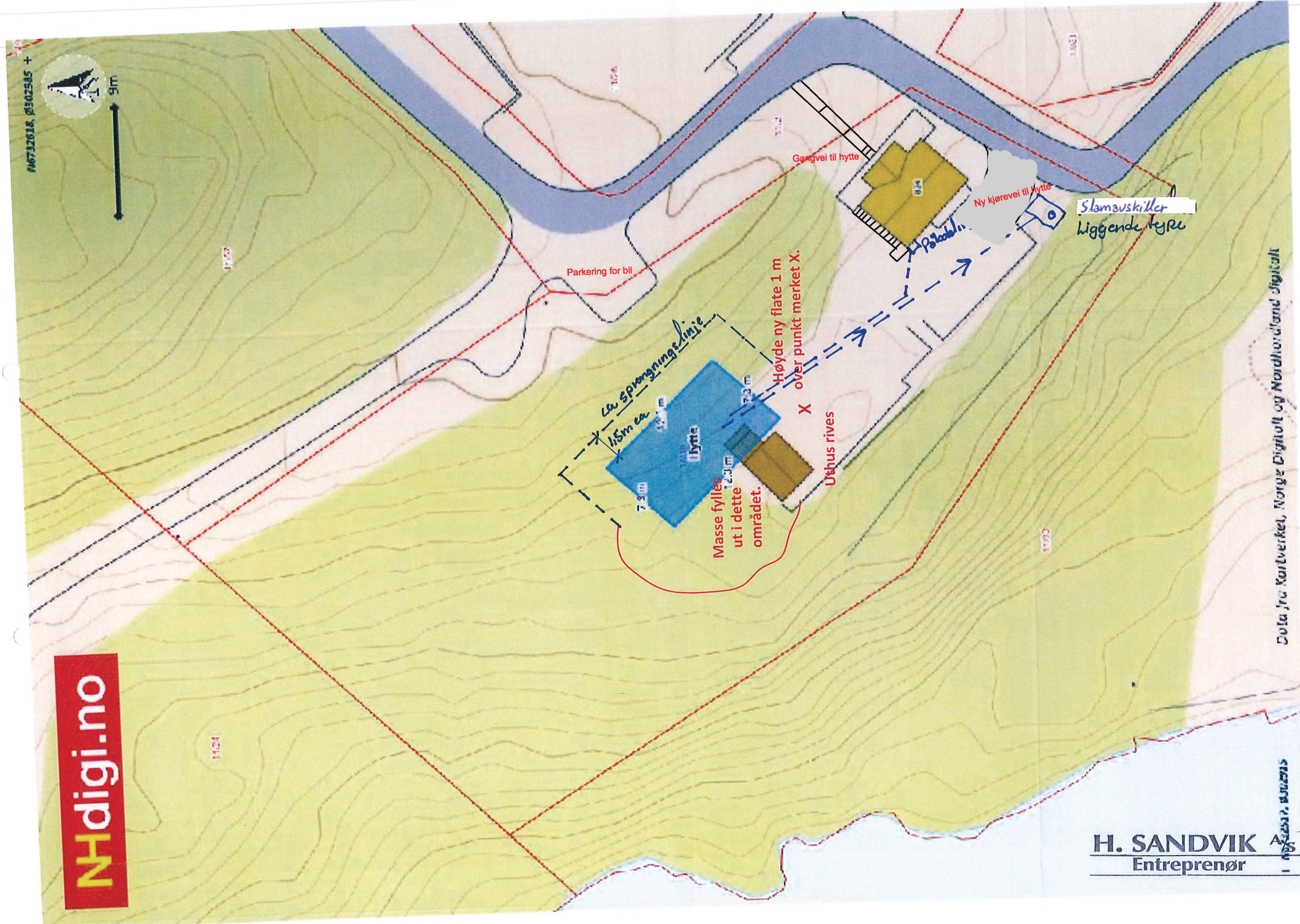

46712618, 0902905 +

NHdigi.no



Parkering for bil
Gangvei til hytte
Ny kjørevei til hytte
Utthusrives
Masse fylles ut i dette området.
Høyde ny flate 1 m over punkt merket X.
Utspringningslinje
115m ca
7.3m
1.20m
7.3m
1.10m
1.10m
1.10m
1.10m
1.10m

Slåmavskiller liggende tynne

Data fra Kartverket, Norge Digitalt og Nordland Digitalt

H. SANDVIK
Entreprenør

AS

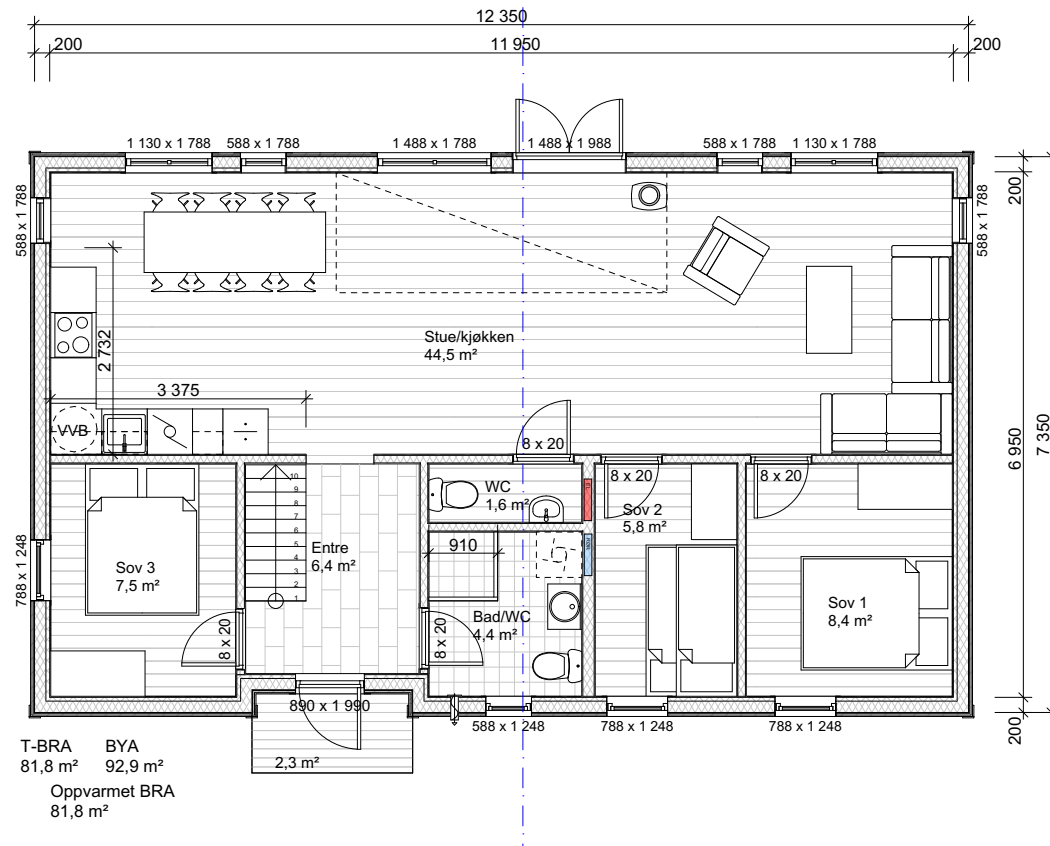

Disse tegningene kan ikke benyttes i prosjekter hvor Nordlyshytter AS ikke er produsent. Det kan forekomme mindre avvik på innvendige mål.

LOFOTEN 94

| | | | | | | | | | |
|--|------|------|--------------|-------|--------|-------------------------|--------------------|---------------------|-------------|
| Oppdragsgiver Navn: Rita og Bjørn Lunde Prosjektnr: 184013 | | | | | | Tegn. TM | Gnr./bnr.: 11/18 | Dato: 11.09.2018 | Fag: ARK |
| | | | | | | | | | |
|  Østre Aker vei 17 0581 Oslo Tlf: 22 16 35 00 www.nordlyshytter.no | Rev. | Dato | Rev. gjelder | Tegn. | Kontr. | Kontr. Plan 1 etasje | Målestokk 1:100 | mm | |
| | | | | | | | | | |

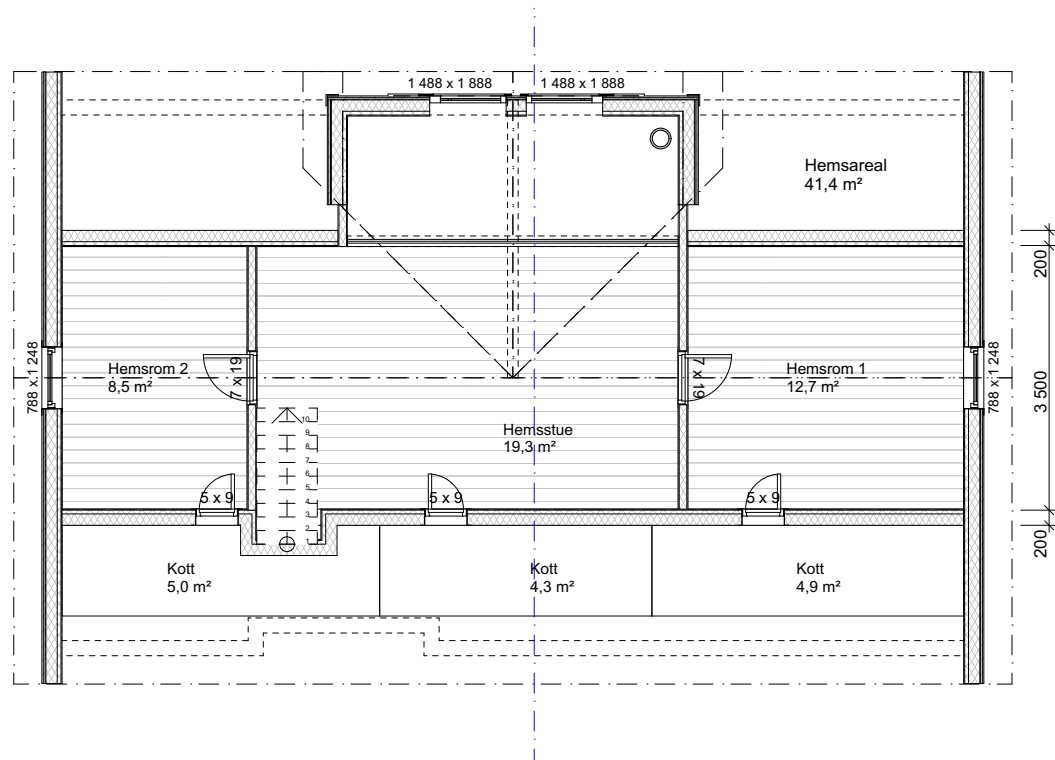

Disse tegningene kan ikke benyttes i prosjekter hvor Nordlyshytter AS ikke er produsent. Det kan forekomme mindre avvik på innvendige mål.

LOFOTEN 94

| | | | | | | | | |
|--|------|--------------|-------|--------|---------------|--------------------|---------------------|-------------|
| Oppdragsgiver Navn: Rita og Bjørn Lunde Prosjektnr: 184013 | | | | | Tegn. TM | Gnr./bnr.: 11/18 | Dato: 11.09.2018 | Fag: ARK |
| | | | | | | | | |
| Østre Aker vei 17 0581 Oslo Tlf: 22 16 35 00 www.nordlyshytter.no | | | | Kontr. | Plan 2 etasje | Målestokk 1:100 | mm | |
| Rev. | Dato | Rev. gjelder | Tegn. | | | | | Kontr. |

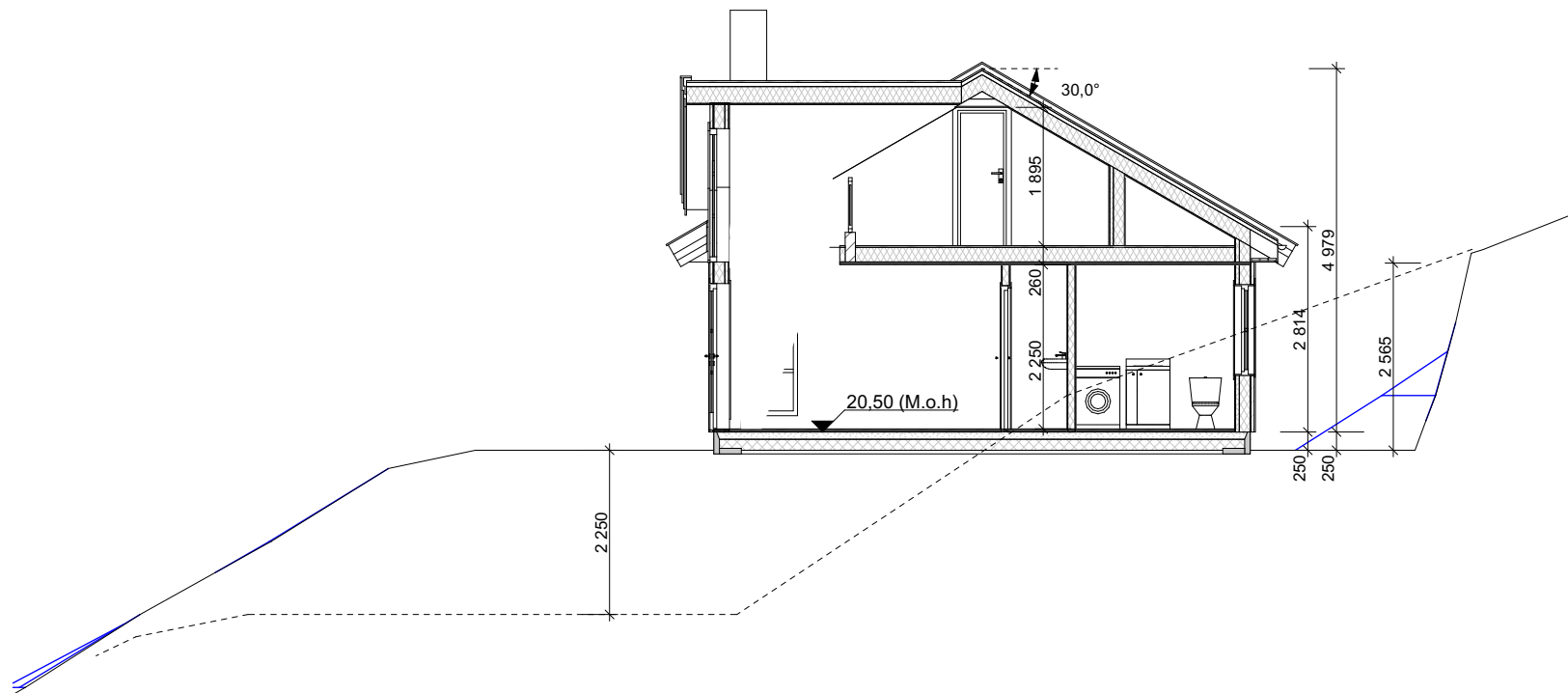

Disse tegningene kan ikke benyttes i prosjekter hvor Nordlyshytter AS ikke er produsent. Det kan forekomme mindre avvik på innvendige mål.

LOFOTEN 94

| | | | | | | | | |
|--|------|------|--------------|-------|-------------|------------------|-----------------------|-------------|
| Oppdragsgiver Navn: Rita og Bjørn Lunde Prosjektnr: 184013 | | | | | Tegn. TM | Gnr./bnr.: 11/18 | Dato: 11.09.2018 | Fag: ARK |
| | | | | | Saksbh. | Lindås Kommune | Tegningsnr.: A-103 | Rev. |
|  Østre Aker vei 17 0581 Oslo Tlf: 22 16 35 00 www.nordlyshytter.no | | | | | Kontr. | Snitt A | Målestokk 1:100 | mm |
| | Rev. | Dato | Rev. gjelder | Tegn. | Kontr. | | | |

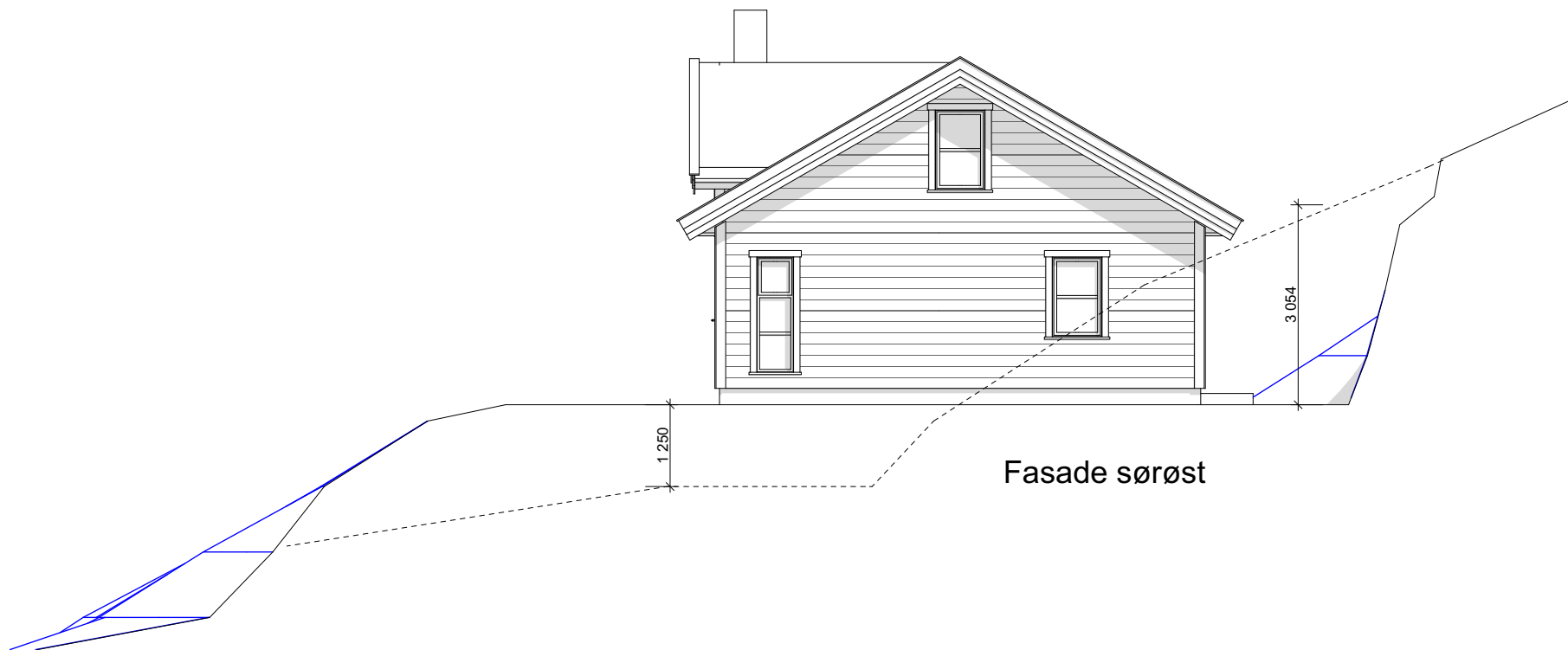

Disse tegningene kan ikke benyttes i
 prosjekter hvor Nordlyshytter AS ikke er produsent.
 Det kan forekomme mindre avvik på innvendige mål.

LOFOTEN 94

| | |
|--|--|
| Oppdragsgiver Navn: Rita og Bjørn Lunde Prosjektnr: 184013 | Østre Aker vei 17 0581 Oslo Tlf: 22 16 35 00 www.nordlyshytter.no |
|--|--|

| Rev. | Dato | Rev. gjelder | Tegn. | Kontr. |
|------|------|--------------|-------|--------|
| | | | | |
| | | | | |
| | | | | |

| | | | |
|-------------|------------------|-----------------------|-------------|
| Tegn. TM | Gnr./bnr.: 11/18 | Dato: 11.09.2018 | Fag: ARK |
| Saksbh. | Lindås Kommune | Tegningsnr.: A-104 | Rev. |
| Kontr. | Fasade sørøst | Målestokk 1:100 | mm |

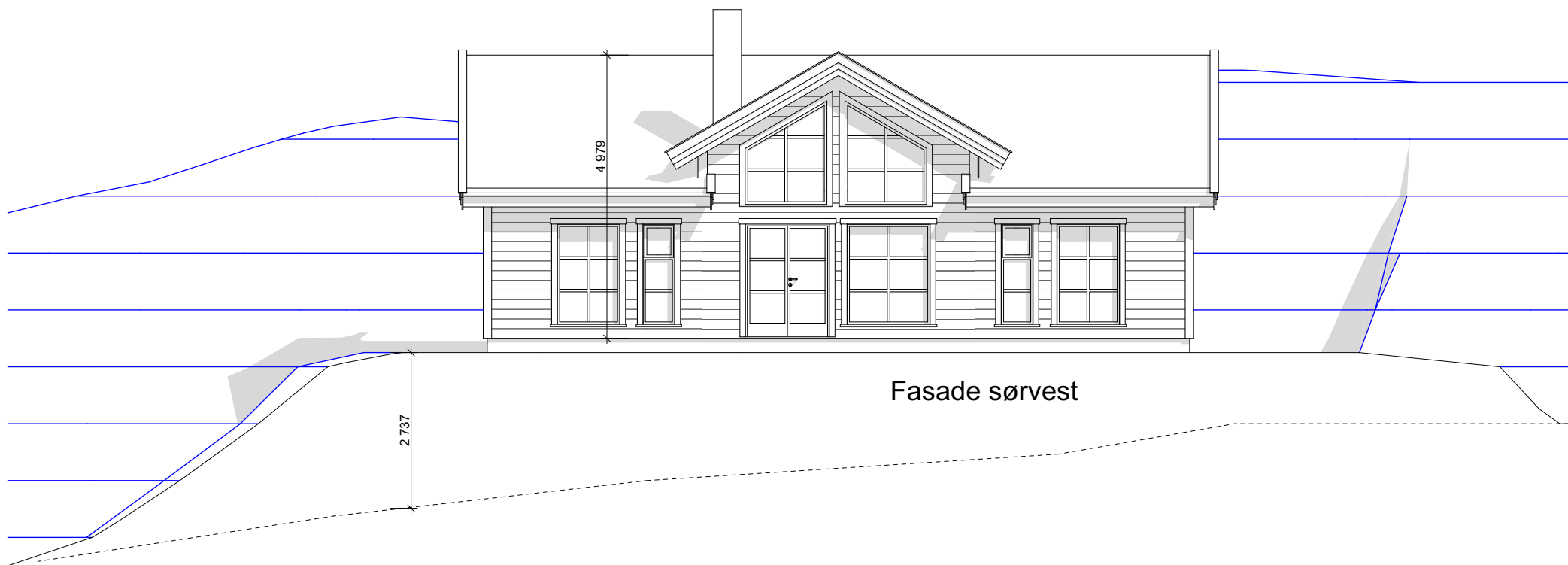

Fasade sørvest

Disse tegningene kan ikke benyttes i prosjekter hvor Nordlyshytter AS ikke er produsent. Det kan forekomme mindre avvik på innvendige mål.

LOFOTEN 94

| | | | | | | | | |
|--|------|------|--------------|-------|-------------|------------------|----------------|------------|
| Oppdragsgiver Navn: Rita og Bjørn Lunde Prosjektnr: 184013 | | | | | Tegn. TM | Gnr./bnr.: 11/18 | Dato: | Fag: |
| | | | | | Saksbh. | | Lindås Kommune | 11.09.2018 |
|  Østre Aker vei 17 0581 Oslo Tlf: 22 16 35 00 www.nordlyshytter.no | | | | | Kontr. | Fasade sørvest | Tegningsnr.: | Rev. |
| | Rev. | Dato | Rev. gjelder | Tegn. | Kontr. | | A-105 | |
| | | | | | | | Målestokk | mm |
| | | | | | | | 1:100 | |

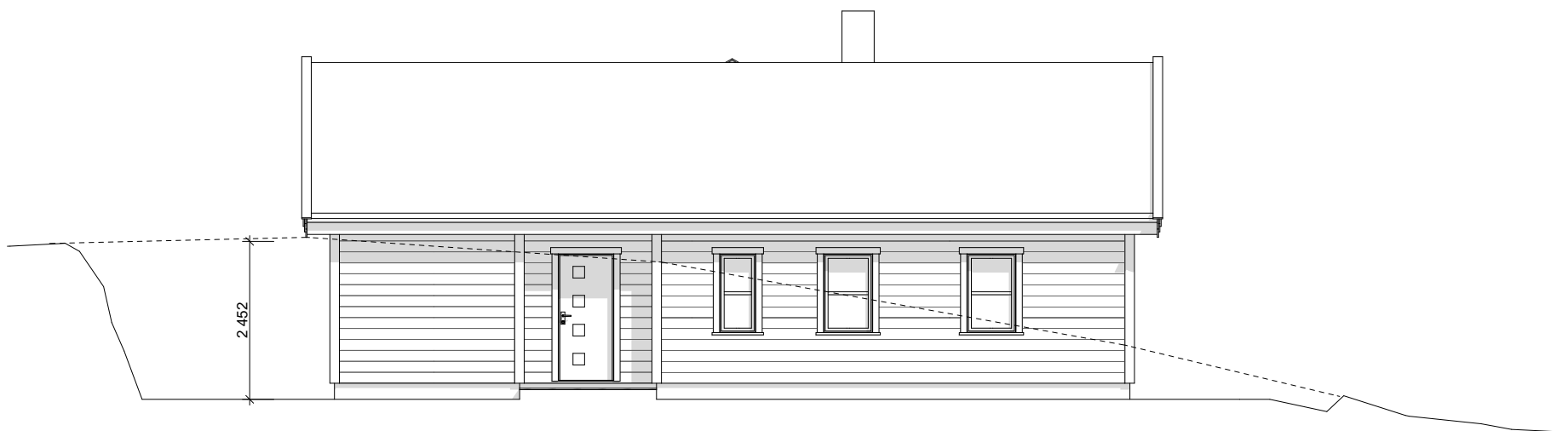

Fasade nordøst

Disse tegningene kan ikke benyttes i
prosjekter hvor Nordlyshytter AS ikke er produsent.
Det kan forekomme mindre avvik på innvendige mål.

LOFOTEN 94

| | |
|--|--|
| Oppdragsgiver Navn: Rita og Bjørn Lunde Prosjektnr: 184013 | Østre Aker vei 17 0581 Oslo Tlf: 22 16 35 00 www.nordlyshytter.no |
|--|--|

| Rev. | Dato | Rev. gjelder | Tegn. | Kontr. |
|------|------|--------------|-------|--------|
| | | | | |
| | | | | |
| | | | | |

| | | | |
|-------------|------------------|-----------------------|-------------|
| Tegn. TM | Gnr./bnr.: 11/18 | Dato: 11.09.2018 | Fag: ARK |
| Saksbh. | Lindås Kommune | Tegningsnr.: A-106 | Rev. |
| Kontr. | Fasade nordøst | Målestokk 1:100 | mm |

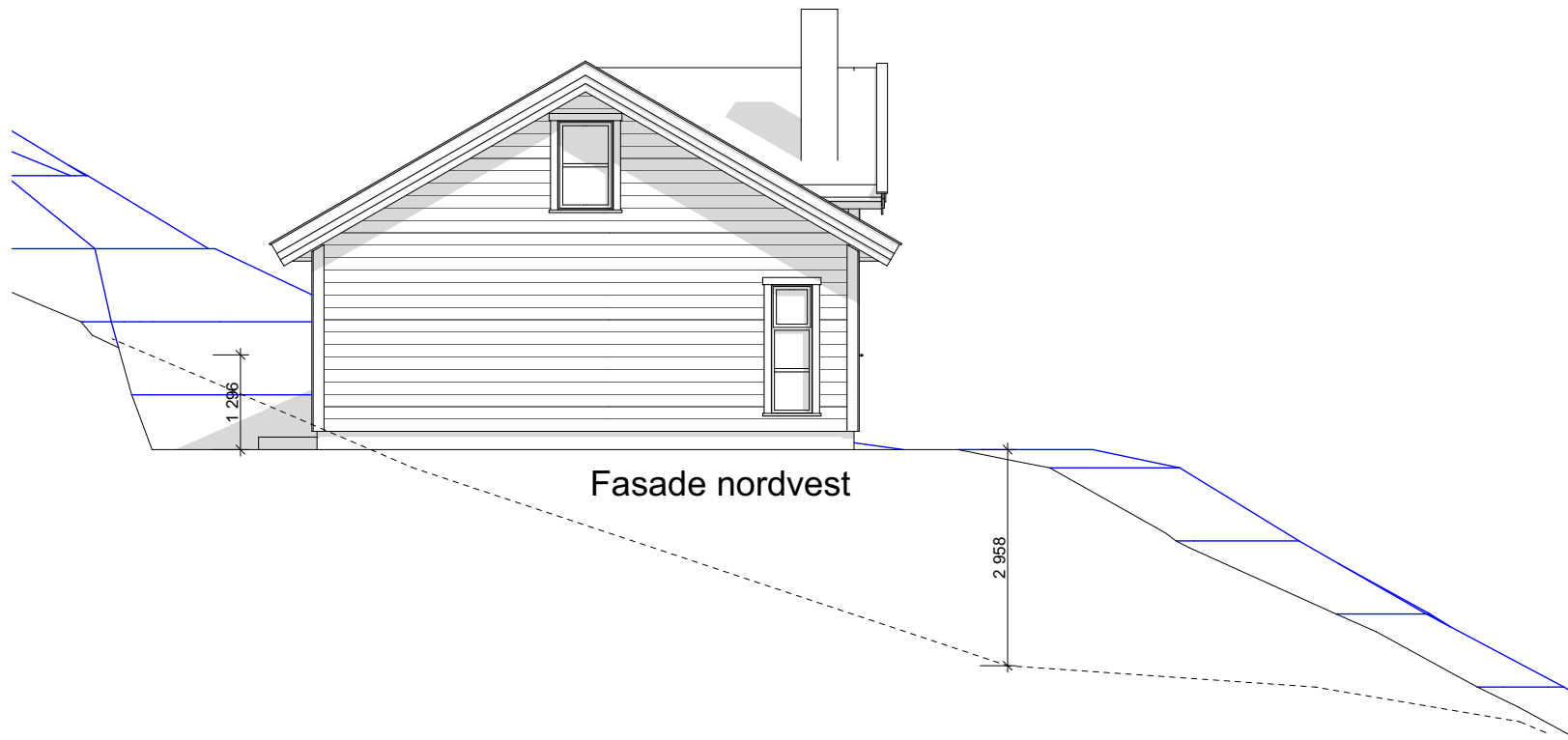

Fasade nordvest

Disse tegningene kan ikke benyttes i prosjekter hvor Nordlyshytter AS ikke er produsent. Det kan forekomme mindre avvik på innvendige mål.

LOFOTEN 94

| | |
|--|--|
| Oppdragsgiver Navn: Rita og Bjørn Lunde Prosjektnr: 184013 | Østre Aker vei 17 0581 Oslo Tlf: 22 16 35 00 www.nordlyshytter.no |
|--|--|

| Rev. | Dato | Rev. gjelder | Tegn. | Kontr. |
|------|------|--------------|-------|--------|
| | | | | |
| | | | | |
| | | | | |

| | | | |
|----------|------------------|--------------------|----------|
| Tegn. TM | Gnr./bnr.: 11/18 | Dato: 11.09.2018 | Fag: ARK |
| Saksbh. | Lindås Kommune | Tegningsnr.: A-107 | Rev. |
| Kontr. | Fasade nordvest | Målestokk 1:100 | mm |