

Teikningsnr.:
D-1
Type teikning:
Situasjonsplan

Vedlegg nr.:
D-1

- | | |
|------------------------|-----------------|
| Målte Grenser | Større bustader |
| Registrerte Grenser | Hytte/feriehus |
| Udefinert grenser | Garasje/uthus |
| Terrengmålte grense | Industri/lager |
| Konstruert grensepunkt | Andre bygg |
| Bolig | |
| Bustad m/leilighet | |
| Våningshus | |

Beliggenhet og høyder må oppfattes som orienterende.

Himmelretning:



Floor/Section:
Situasjonsplan -
Samtid,
Situasjonsplan -
Framtid

Situasjonsplan - Samtid

1:500

ARK : Ramm Salbu Arkitekter
Prosjekteringsgruppa:

Strandkaiaen 6
N-5013 Bergen
Tlf.: (+47) 55 56 34 00

Fase:
Byggjemelding

Type teikning:
Situasjonsplan

RAMM SALBU ARKITEKTER
<http://www.rammsalbu.com/>

Strandkaiaen 6
N-5013 Bergen
Tlf.: (+47) 55 56 34 00
mail@rammsalbu.com

**RAMM
SALBU
ARKITEKTER**

Prosjektnr.:
2011-02

Tittel:
Naust i Alversund, Lindås

Kommune

Byggherre:
Jan Tvedt
Baldersveg 11a
5221 Nesttun

Filnavn:
201102_Naust.pln

Teikningsnr.:
D-1

Målestokk:
1:500

Prosj. Dato:
08.04.2011

Teiknar:
BgH

Kontrollert:
M. Ramm Salbu

Gnr/Bnr:
138/7

Dato (from CAD):
10.12.2012

Teikningsnr.:
D-2
Type teikning:
Situasjonsplan

Vedlegg nr.:
D-2

- | | |
|------------------------|-----------------|
| Målte Grenser | Større bustader |
| Registrerte Grenser | Hytte/feriehus |
| Udefinert grenser | Garasje/uthus |
| Terrengmålte grense | Industri/lager |
| Konstruert grensepunkt | Andre bygg |
| Bolig | |
| Bustad m/leilighet | |
| Våningshus | |
- Beliggenhet og høyder må oppfattes som orienterende.

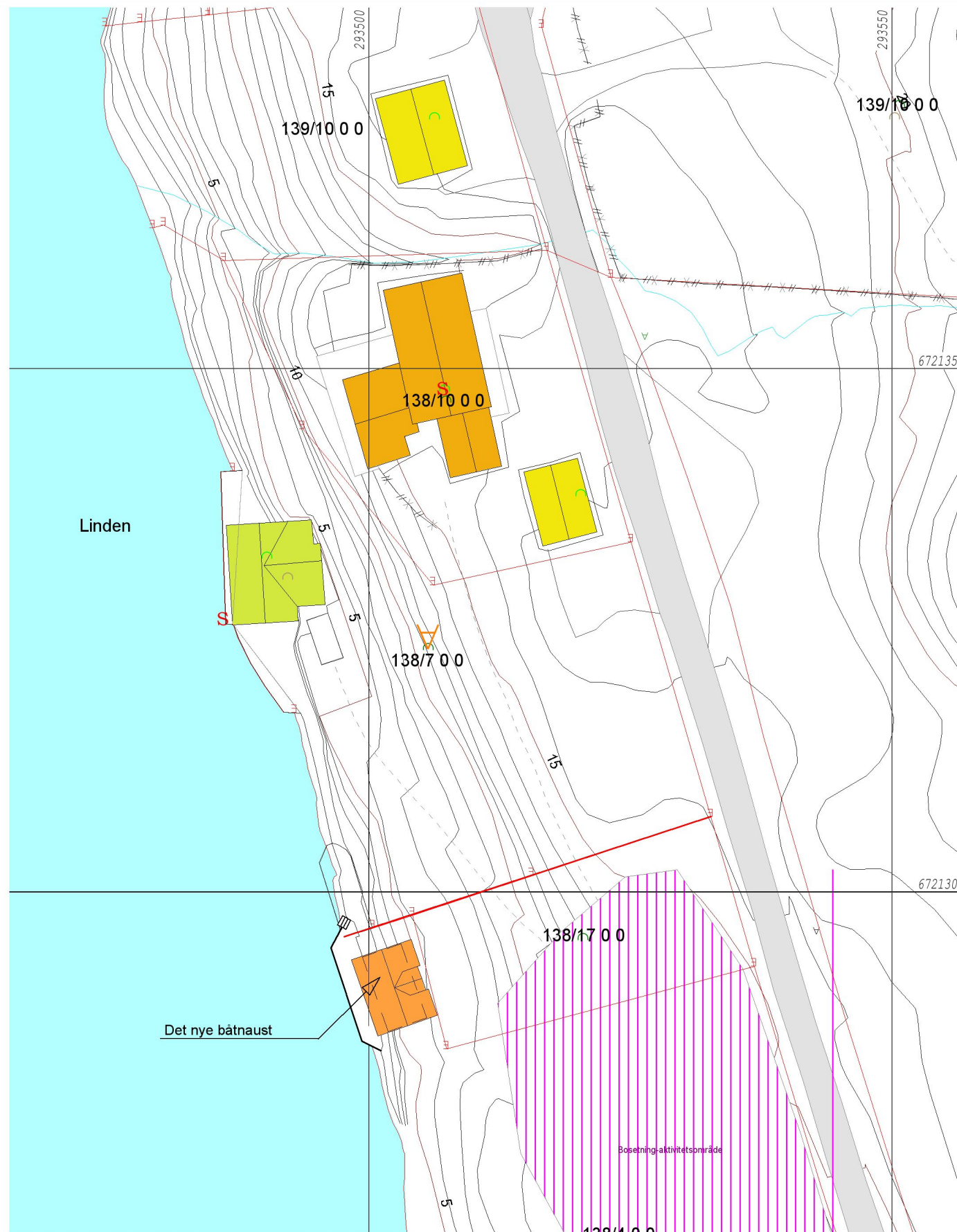

Himmelretning:



Floor/Section:
Situasjonsplan -
Framtid

Situasjonsplan - Framtid 1:500

ARK : Ramm Salbu Arkitekter
Prosjekteringsgruppe:

Strandkaiaen 6
N-5013 Bergen
Tlf.: (+47) 55 56 34 00

Fase:
Byggjemelding

Type teikning:
Situasjonsplan

RAMM SALBU ARKITEKTER
<http://www.rammsalbu.com/>

Strandkaiaen 6
N-5013 Bergen
Tlf.: (+47) 55 56 34 00
mail@rammsalbu.com

**RAMM
SALBU
ARKITEKTER**

Prosjektnr.:
2011-02

Tittel:
**Naust i Alversund, Lindås
Kommune**

Byggherre:
Jan Tvedt
Baldersveg 11a
5221 Nesttun

Filnavn:
201102_Naust.pln

Teikningsnr.:
D-2

Målestokk:
1:500

Prosj. Dato:
08.04.2011

Teiknar:
BgH

Kontrollert:
M. Ramm Salbu

Gnr/Bnr:
138/7

Dato (from CAD):
10.12.2012

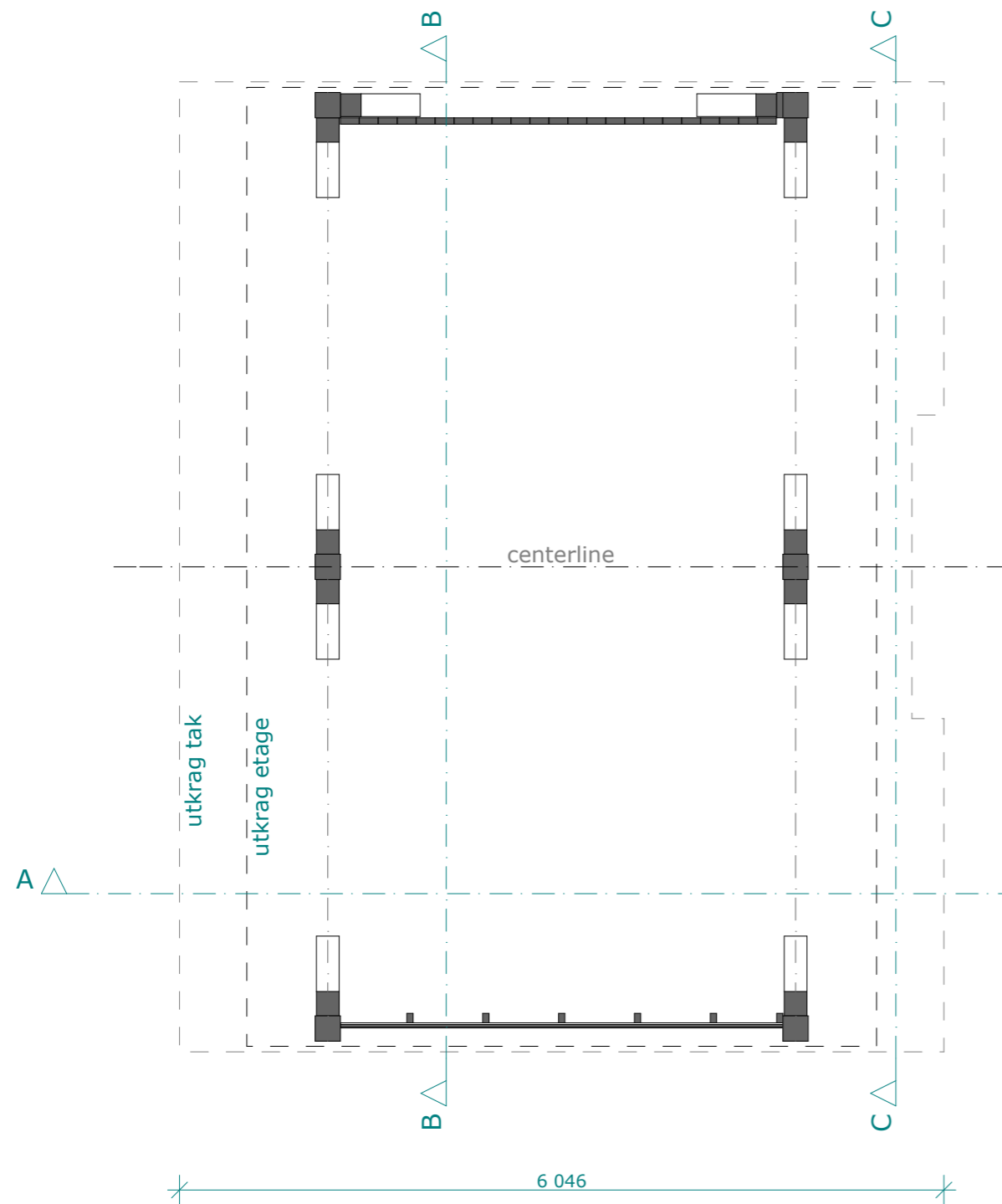

1. **Kaipplan** 1:50

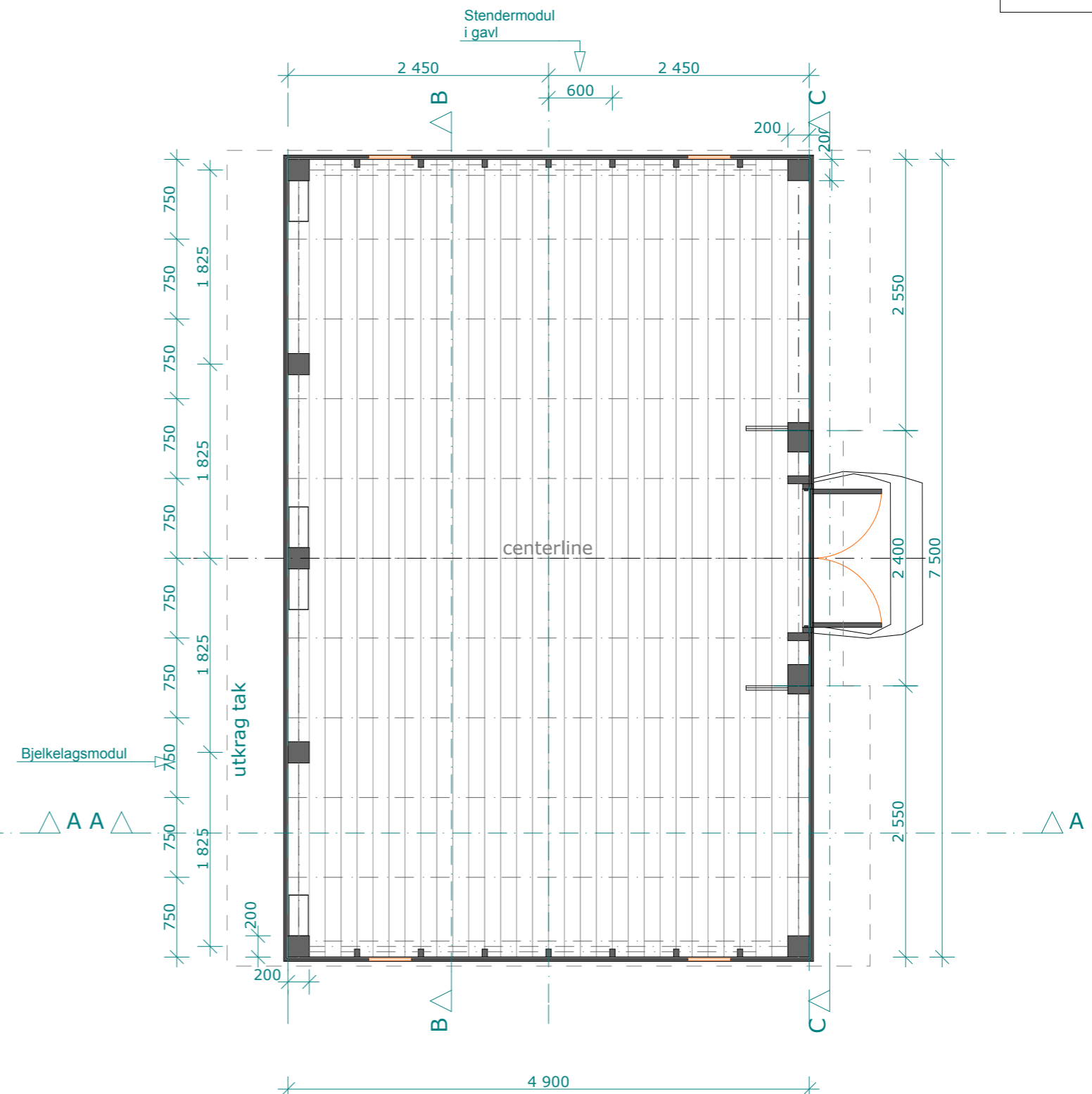

2. **Etasjeplan** 1:50

Himmelretning:



Floor/Section:
Kaipplan,
Etasjeplan

● ARK: Ramm Salbu Arkitekter
Prosjekteringsgruppe:

Strandkaien 6
N-5013 Bergen
Tlf.: (+47) 55 56 34 00
mail@rammsalbu.com

Fase:
Byggjemelding
Type teikning:
Plan

RAMM SALBU ARKITEKTER
http://www.rammsalbu.com/

Strandkaien 6
N-5013 Bergen
Tlf.: (+47) 55 56 34 00
mail@rammsalbu.com

RAMM SALBU ARKITEKTER

Prosjektnr.:
2011-02

Tittel:
**Naust i Alversund, Lindås
Kommune**

Byggherre:
Jan Tvedt
Baldersveg 11a
5221 Nesttun

Filnavn:
201102_Naust.pln

Teikningsnr.:
E-1

Målestokk:
1:50

Prosj. Dato:
08.04.2011

Teiknar:
BgH

Kontrollert:
M. Ramm Salbu

Gnr/Bnr:
138/7

Dato (from CAD):
10.12.2012

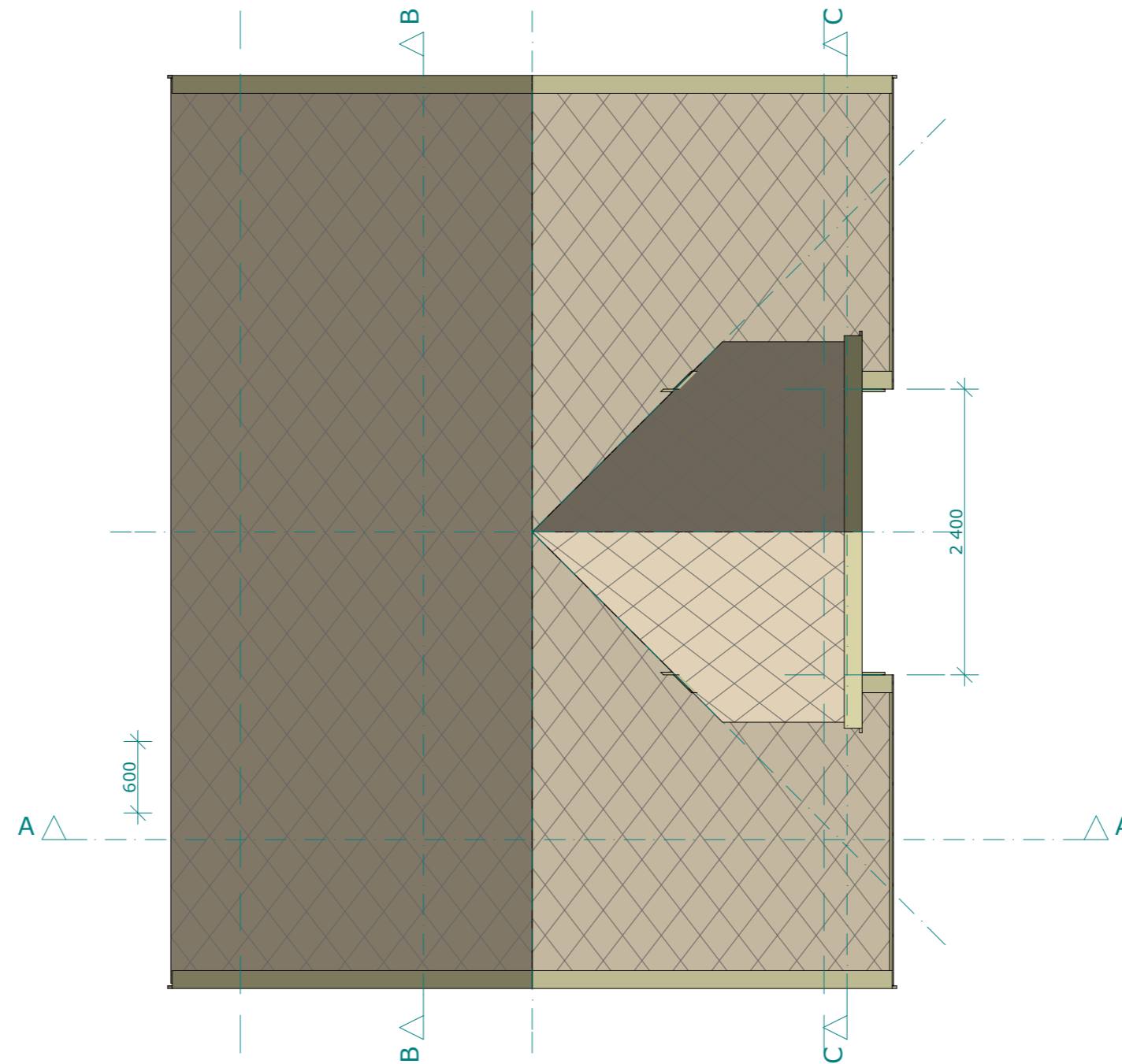

3. Tak 1:50

Himmelretning:



Floor/Section:
Takplan, Tak

● ARK : Ramm Salbu Arkitekter
Prosjekteringsgruppa:

Strandkaiaen 6
N-5013 Bergen
Tlf.: (+47) 55 56 34 00
mail@rammsalbu.com

Fase: Byggjemelding	Prosjektnr.: 2011-02	Teikningsnr.: E-2	Målestokk: 1:50
Type teikning: Takplan	Tittel: Naust i Alversund, Lindås Kommune		Prosj. Dato: 08.04.2011
RAMM SALBU ARKITEKTER http://www.rammsalbu.com/	Byggherre: Jan Tvedt Baldersveg 11a 5221 Nesttun		Teiknar: BgH
RAMM SALBU ARKITEKTER	Filnavn: 201102_Naust.pln		Kontrollert: M. Ramm Salbu
			Gnr/Bnr: 138/7
			Dato (from CAD): 10.12.2012

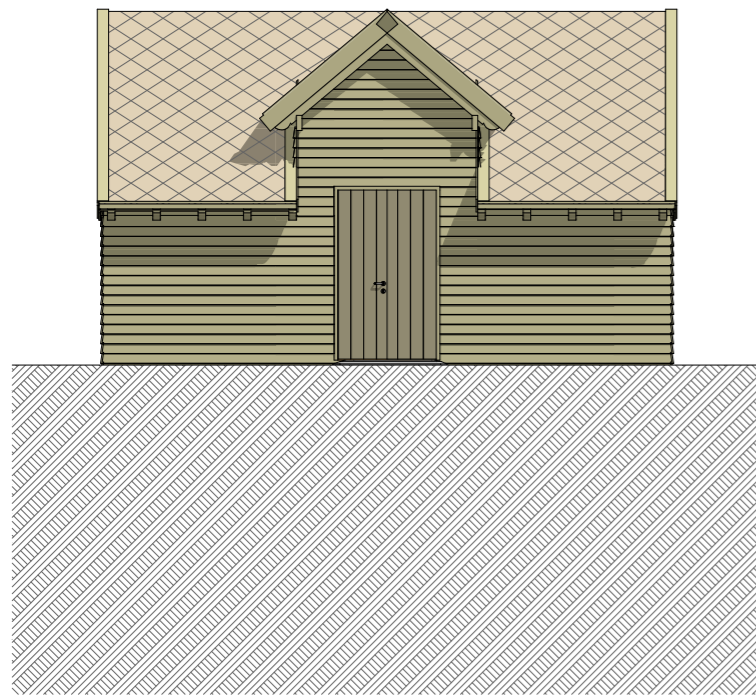

Austvegg Fasade 1:100

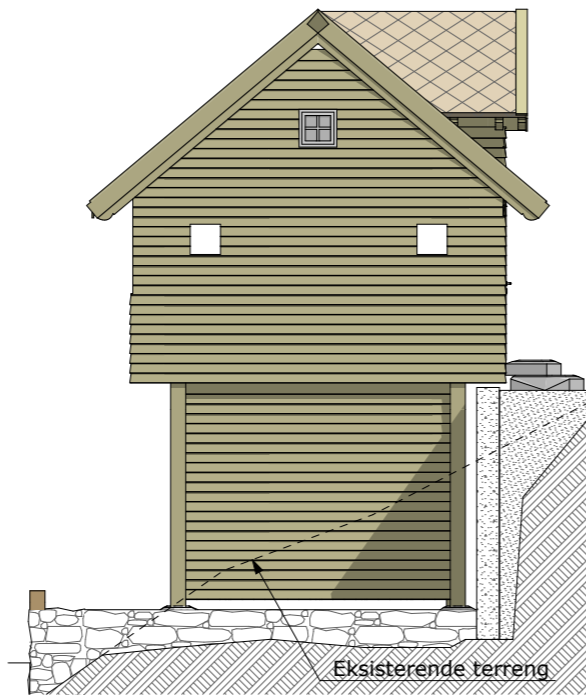

Sørgavl Fasade 1:100

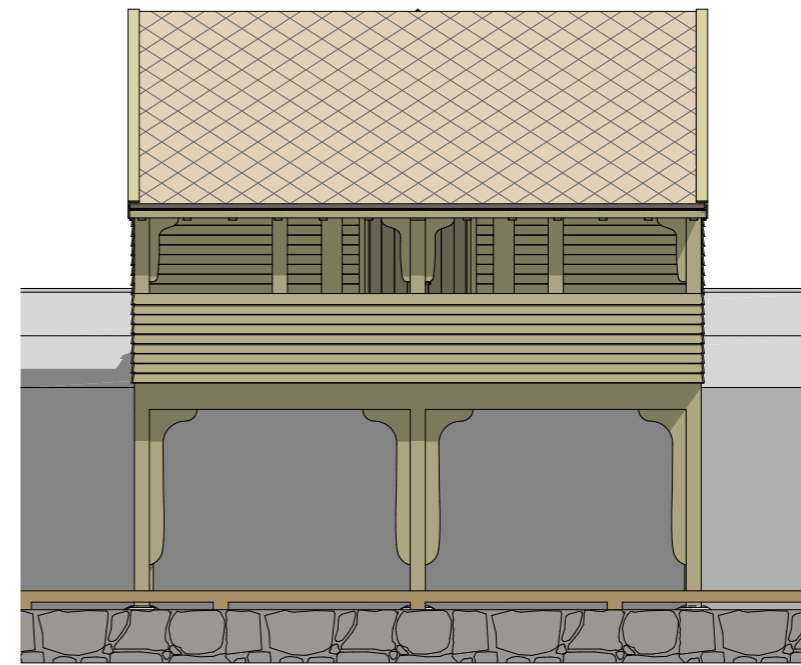

Vestvegg Fasade 1:100

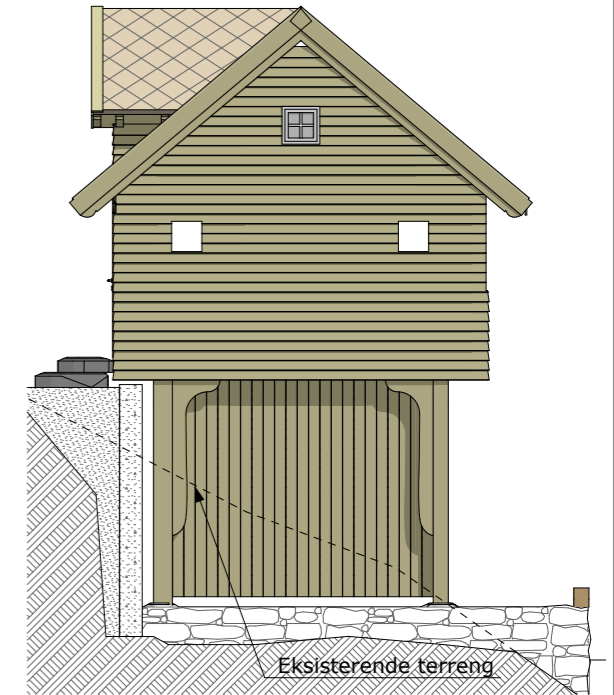

Nordgavl Fasade 1:100

Himmelretning:

Floor/Section:
Fasade

● ARK : Ramm Salbu Arkitekter
Prosjekteringsgruppa:

Strandkaien 6
N-5013 Bergen
Tlf.: (+47) 55 56 34 00

Fase: Byggjemelding	Prosjektnr.: 2011-02	Teikningsnr.: E-3	Målestokk: 1:100
Type teikning: Fasader	Tittel: Naust i Alversund, Lindås Kommune		Prosj. Dato: 08.04.2011
RAMM SALBU ARKITEKTER http://www.rammsalbu.com/	Byggherre: Jan Tvedt Baldersveg 11a 5221 Nesttun		Teiknar: BgH
Strandkaien 6 N-5013 Bergen Tlf.: (+47) 55 56 34 00 mail@rammsalbu.com	RAMM SALBU ARKITEKTER		Kontrollert: M. Ramm Salbu
	Filnavn: 201102_Naust.pln		Gnr/Bnr: 138/7
			Dato (from CAD): 10.12.2012

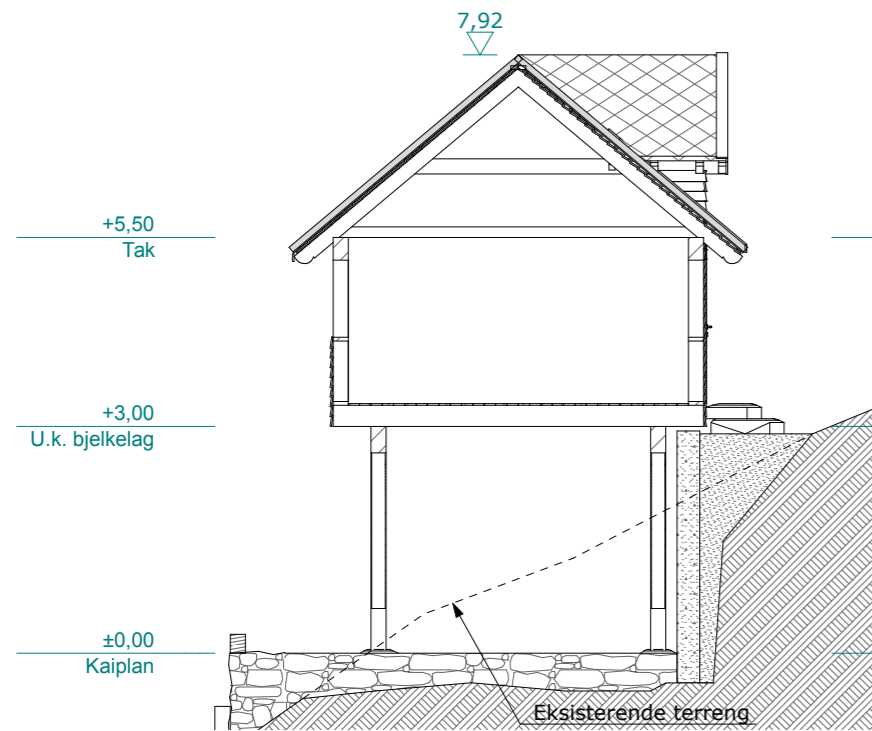

A Snitt 1:100

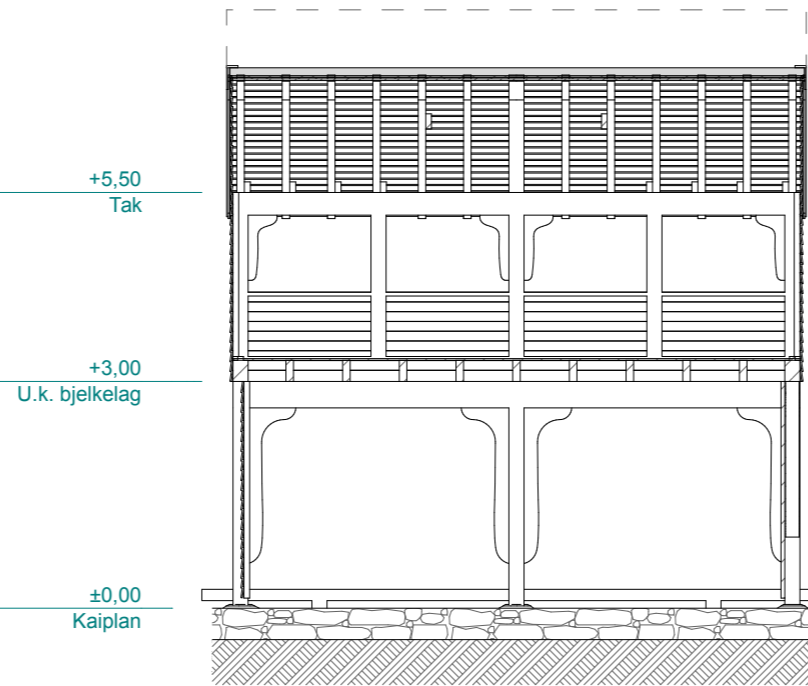

B Snitt 1:100

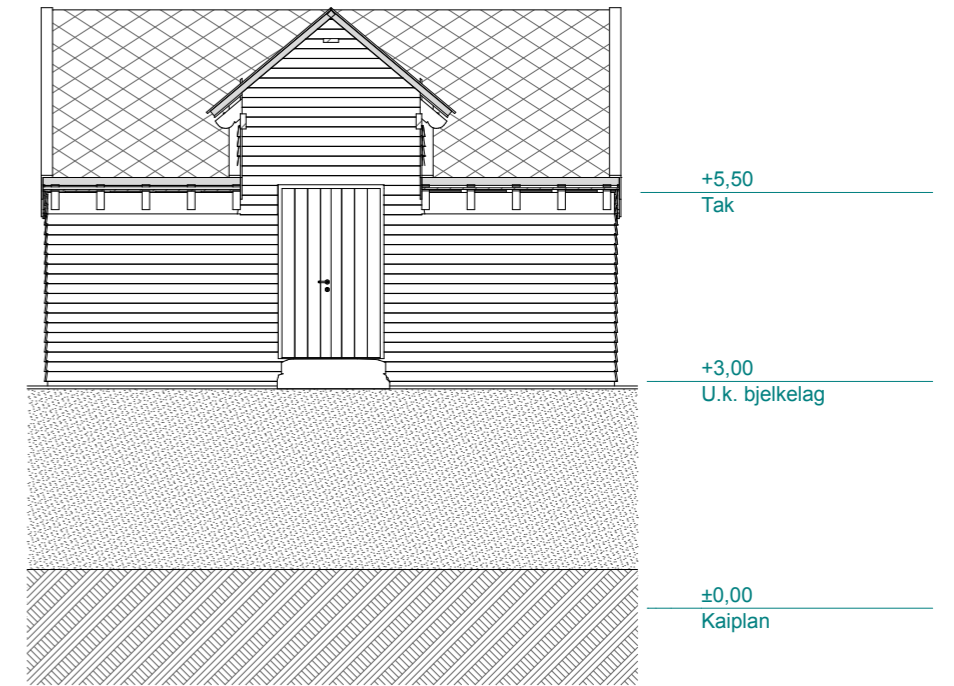

C Snitt 1:100

Himmelretning:

Floor/Section:
Snitt

● ARK: Ramm Salbu Arkitekter
Prosjekteringsgruppa:

Strandkaiaen 6
N-5013 Bergen
Tlf.: (+47) 55 56 34 00
mail@rammsalbu.com

**RAMM
SALBU
ARKITEKTER**

Fase: Byggjemelding	Prosjektnr.: 2011-02	Teikningsnr.: E-4	Målestokk: 1:100
Type teikning: Snitt	Tittel: Naust i Alversund, Lindås Kommune		Prosj. Dato: 08.04.2011
RAMM SALBU ARKITEKTER http://www.rammsalbu.com/	Byggherre: Jan Tvedt Baldersveg 11a 5221 Nesttun		Teiknar: BgH
Strandkaiaen 6 N-5013 Bergen Tlf.: (+47) 55 56 34 00 mail@rammsalbu.com	Filnavn: 201102_Naust.pln		Kontrollert: M. Ramm Salbu
			Gnr/Bnr: 138/7
			Dato (from CAD): 10.12.2012



Generert perspektiv

Himmelretning:

Floor/Section:
Generert
perspektiv

Fase: Byggjemelding	Prosjektnr.: 2011-02	Teikningsnr.: E-5	Målestokk: 1:127,99
Type teikning: Illustrasjon	Tittel: Naust i Alversund, Lindås Kommune		Prosj. Dato: 08.04.2011
RAMM SALBU ARKITEKTER http://www.rammsalbu.com/	Byggherre: Jan Tvedt Baldersveg 11a 5221 Nesttun		Teiknar: BgH
Strandkaaien 6 N-5013 Bergen Tlf.: (+47) 55 56 34 00 mail@rammsalbu.com	RAMM SALBU ARKITEKTER		Kontrollert: M. Ramm Salbu
ARK : Ramm Salbu Arkitekter Prosjekteringsgruppa:	Filnavn: 201102_Naust.pln		Gnr/Bnr: 138/7
			Dato (from CAD): 10.12.2012

Strandkaaien 6
N-5013 Bergen
Tlf.: (+47) 55 56 34 00

Naust
BYA
37,8 m²

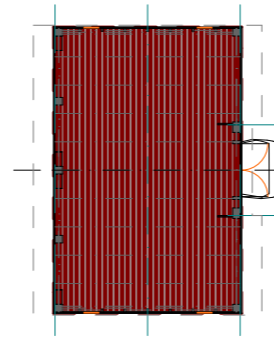

2. BYA Naust 1:200

Kaiplan
BRA
17,9 m²

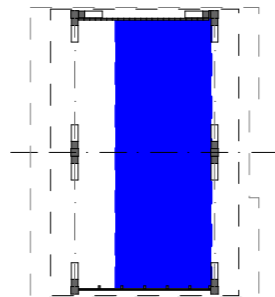

1. BRA Kaiplan 1:200

Etasje
BRA
36,8 m²

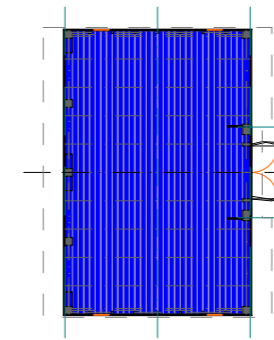

2. BRA Etasje 1:200

Himmelretning:

Floor/Section:
BYA Naust, BRA
Etasje, BRA
Kaiplan

● **ARK**: Ramm Salbu Arkitekter
Prosjekteringsgruppa:

Strandkaiaen 6
N-5013 Bergen
Tlf.: (+47) 55 56 34 00
mail@rammsalbu.com

Fase: Byggjemelding	Prosjektnr.: 2011-02	Teikningsnr.: E-6	Målestokk: 1:200
Type teikning: Arealer	Tittel: Naust i Alversund, Lindås Kommune		Prosj. Dato: 08.04.2011
RAMM SALBU ARKITEKTER http://www.rammsalbu.com/	Byggherre: Jan Tvedt Baldersveg 11a 5221 Nesttun		Teiknar: BgH
RAMM SALBU ARKITEKTER	Filnavn: 201102_Naust.pln		Kontrollert: M. Ramm Salbu
			Gnr/Bnr: 138/7
			Dato (from CAD): 10.12.2012