

VB
Stenval WS137/103
 Blokkaken 1 - 5911 ALVERSUND
 E-post: sten-ws@online.no
 Org.nr. 980 626 180

X = 8stk 32mm utv. Dørskjerm
 O = 8stk utv. støttestolpe 110mm

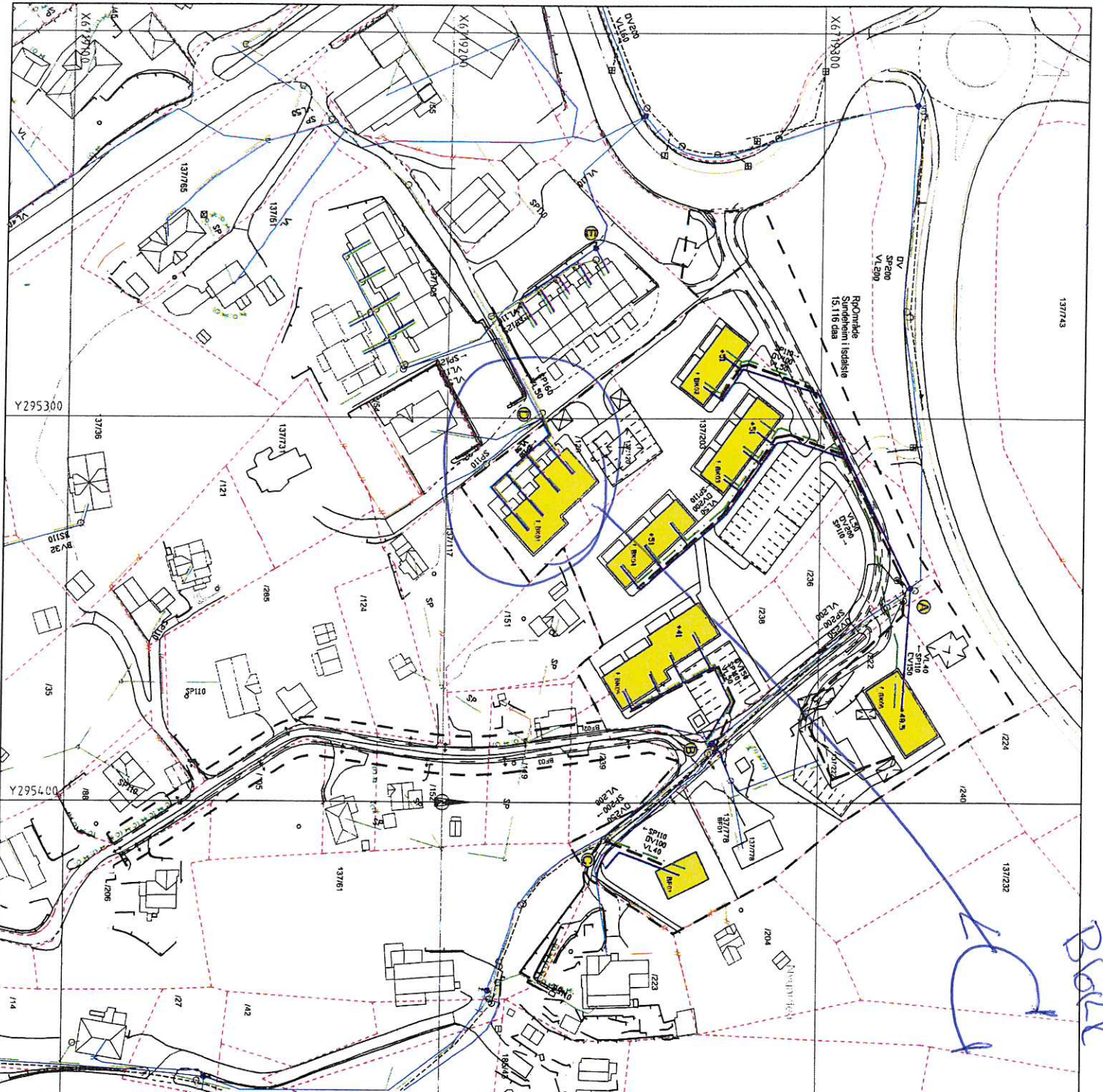

TEGNFORKLARING

- | | | | |
|---|--|---|------|
| — | Eksisterende | — | Ny/t |
| — | Vassledning (VL) | — | |
| — | Spillvassledning (SP) | — | |
| — | Overvassledning (OV) | — | |
| ○ | Sluk med dykkerledning | | |
| ○ | Stakekkum | | |
| ● | Vassledingskkum m/brann- og stengeventil | | |
| — | Støppekran på vassledning | | |
| — | Trykkreduksjonsventil | | |
| — | Påkoplingspunkt | | |
| — | Slangekran | | |
| — | Nye busstønder | | |
| — | Plangrense | | |
| — | Eiendomsgrænse | | |

Avstikk til boligtomt:
 ø40-50mm PE80 PN10 VL
 ø110mm PVC-U SN8 SP
 Legges med min. fall 15‰

Avstikk til tomter avsluttes min. 2,0m ut fra veikant, min. 6,0m fra hovedledningsgrøft eller 2,0m innfor tomtegrense.
 Del sprenges grøft min. 2,0m videre fra avslutning avstikk.



Rev.	Date	Sign.	Revisjonen gjelder
Oppdragsnavn: Øystein Mosevoll Eiendom AS			
Prosjekt: Isdalstø, Sundehheim boligfelt			
Rammeplan vass og avlaup			
Fabrikkveien 13 5100 Brunerød Tlf. 55 59 82 60 e-post: post@haugenvva.no			
Oppgave	5215	Prosjekt	1:1000IA3
Rev.	001	Rev.	



Stendal VVS AS
 Blombakken 1 - 5911 ALVERSUND
 E-post: sten-vvs@online.no
 Org.nr: 950 626 180

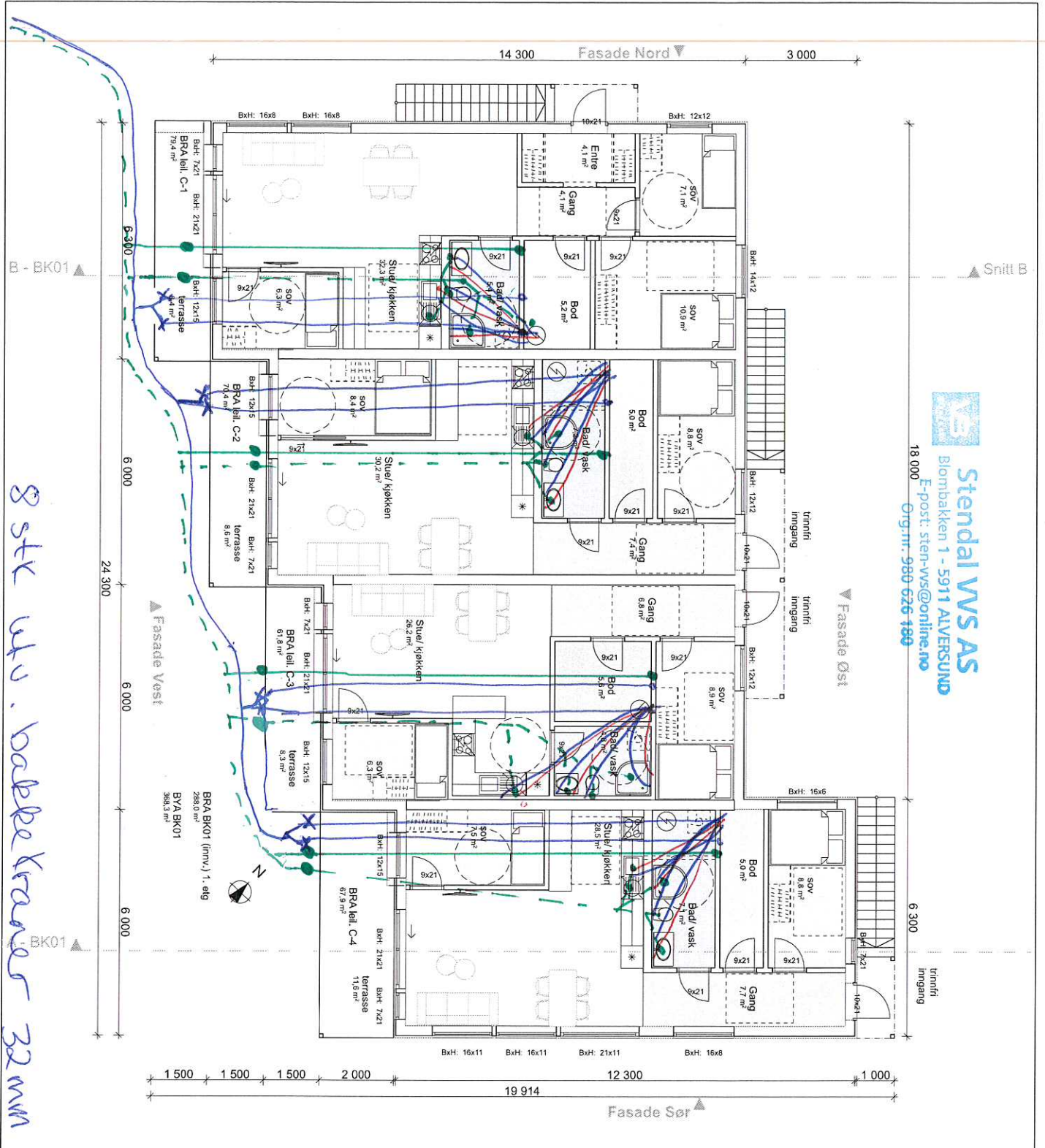

Prosjekt nr	2078004	Dato opprørt	16.03.2018
Type tegning	H-C - 1. etg.	Revisjon nr.	C

Areall, totalt per bygg

BR	BRA	BVA
BK01	508,3 m ²	388,3 m ²
BK02	207,0 m ²	147,0 m ²
BK03	342,7 m ²	238,4 m ²
BK04	342,7 m ²	238,4 m ²
BK05	1122,5 m ² (inkl. p-hyller)	380,3 m ²

Revisjoner

Rev	Beskrivelse	Dato	Sign
A	lagt til tegninger av BK05	15.10.18	KFJ
B	endret navn på alle bygg og leiligheter	31.10.18	KFJ
C	lagt til bokstaver i profiler = plan av bygg B	08.11.18	KFJ

underlag salgstegninger - ikke salgstegn



ARKOCONSULT AS, Postboks 103, 5291 Valesstrandfossen
 Tlf.: 56390003 - Faks: 56191130 - Mob: 93241511
 Mail: post@arkoconstult.no - Org.nr: 997 089 782 MVA

Bolig & Eiendom AS
 Sundeheim boligfelt
 Gnr/ Bnr 137/203
 Lindås Kommune

Tegningsnr.	20718064A20-5	Format	A3
Type tegning	H-C - 1. etg.		

IHENHOLD TIL LOVVERK ER DENNTE TEGNINGEN ARKOCONSULT AS SIN EIENDOM. DENNTE TEGNINGEN KAN IKKE BLI BRUKT, OFFENTLIGGJORT ELLER GIS VIDERE TIL TREDJEPART UTEN VÅRT SÅPÅLIDT SAMTYKKE. ØYENTRUEDELSE AV DETTE KAN FØRE TIL STRAFVÅR. ØYR TEGNINGEN KAN PRINTEDES I FULLE SKALA IKKE TÅLME DIREKTE PÅ TEGNING. BRUK KOM OPPRITTE I BÅL.

8 stk utv. doble kraner 32 mm
 8 stk utv. stoke panel 110 mm

Stendal VVS AS
 Blombakken 1 - 5911 ALVERSUND
 E-post: sten-vvs@online.no
 Org.nr. 980 626 180

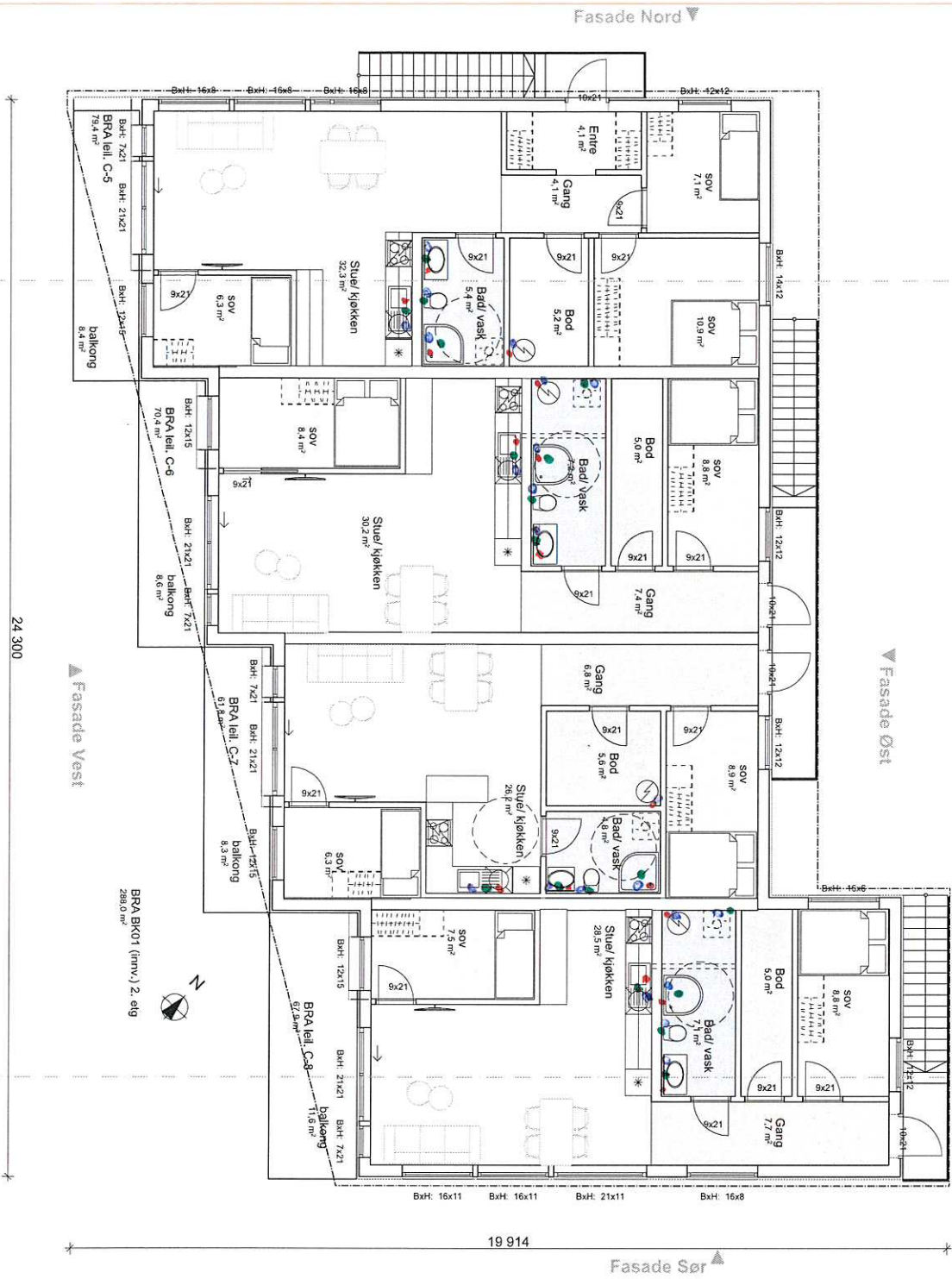

Prosjekt	2018064	Dato opprettet	16.03.2018
Type tegning	H-C - 2. etg	Revisjon nr.	C

Areal, totalt per bygg

BRA	BVA
BK01 508,3 m²	388,3 m²
BK02 207,0 m²	147,0 m²
BK03 342,7 m²	238,4 m²
BK04 342,7 m²	238,4 m²
BK05 1122,5 m² (inkl. p-parkering)	398,3 m²

Revisjoner

Rev	Beskrivelse	Dato	Sign
A	Bjart til tegningene av BK05	15.10.18	KFJ
B	endret navn på alle bygg og leiligheter	31.10.18	KFJ
C	Bjart til bokstaveler, profiler + plater av bygg B	08.11.18	KFJ

underlag salgstegninger - ikke salgstegn

arkoconsult
 ARKOCONSULT AS, Postboks 103, 5291 Valestrandstasjonen
 Tel.: 56390003 - Fax: 56191130 - Mob.: 93241511
 Mail: post@arkoconsult.no - Org.nr. 997 089 782 MVA

Bolig & Eiendom AS
 Tilskrevet
 Sign. 08.11.2018
 K.F.J.
 Prosjekt
 Sundeheim boligfelt
 Korrell
 Dato
 Gnr/ Bnr 137/203
 Maltesokk
 Lindås Kommune
 Tegninger:
 20718064A20-6
 Format
 H-C - 2. etg
 A3

HENHOLD TIL LOVVERK ER DENNE TEGNINGEN ARKOCONSULT AS SIN EGENDEL, DENNE TEGNINGEN KAN IKKE BLI BRUKT I OFFENTLIGGJORT ELLER GÅS VIDERE TIL TREDJEPART UEN VARI SIKKER LIGE SAMTAKLE OVERTREDELSE AV DETTE KAN FØRE TIL SØKSVAL, OMSETNING AV PÅNENNINGEN TIL SØKSVAL KAN FØRE TIL SØKSVAL, BRUK KON OPPRITTE TAK.