



Statens vegvesen

Særskilt vedtak og betingelser for arbeidet

Plan nr.:	N8338-2018	Mime-nr.:	18 / 208750-6	Vedtak nr.:	N8338-2018
Veg nr.:	Fv. 392	fra Hp/km:	850 / 13,002	til Hp/km:	850 / 13,188
Strekning:	Kvassnesvegen ved inn- og utkjøring bussterminal			Sted:	Kvassnesvegen
Arbeid som skal utføres:	oppgrave for fiberfremføring				
Arbeidet utføres i perioden				Daglig arbeids- / virketid	
Fra dato:	20 november 2018	Til dato:	8 desember 2018	Fra kl.:	23:00
				Til kl.:	05:00
Annet:	Nattarbeid man - fre. - Arbeid stipulert å ta 2 netter.				
Region:	Vest	Region (2):			
Avdeling:	Hordaland	Avd. (2):			
		Avd. (3):			
Seksjon:	Vegseksjon Nord-, Midt- og Sunnhordland	Telefon:	95 845 124	Faks:	
Adresse:					
	e-post: nordhordland.arbeidsvarsling@vegvesen.no				

Med hjemmel i skiltforskrift av 7. oktober 2005 nr 1219 §§ 26, 28, 30 og 32 og vegtrafikkloven §7 treffes vedtak om bruk av følgende trafikkregulerende skilt/lyssignaler/dirigering/oppmerking i samsvar med vedlagte skisse:

Fartsgrenseskilt (362.x).....	<input type="checkbox"/>	Andre trafikkregulerende tiltak	<input type="checkbox"/>	Trafikksignal (skytтел).....	<input type="checkbox"/>
<input type="checkbox"/>	<input type="checkbox"/>	<input type="checkbox"/>	<input type="checkbox"/>	Manuell dirigering.....	<input type="checkbox"/>
<input type="checkbox"/>	<input type="checkbox"/>	<input type="checkbox"/>	<input type="checkbox"/>	Vegstengning.....	<input type="checkbox"/>
30	40	50	60	70	80
90					

Betingelser for arbeidet:

- Arbeidet skal varsles som vist på vedlagte arbeidsvarslingsplan, datert: 20.11.2018
- Bestemmelsene i skiltforskriften og håndbok N301 "Arbeid på og ved veg" gjelder for arbeidet
- a) Byggherre..... ⇒ Navnet på selskapet Eltel Networks AS v/ Dag Nielsen
 Ansvarlig for gjennomføring av arbeidet og oppfølging av arbeidsvarslingsplanen (kryss av):
 b) Utførende iht. byggherreforskriften ⇒ Entreprenør/byggeleder Tertnes Maskin AS e-post: 0
 c) Utførende av arb. v. iht. skiltforskrift ⇒ Navn på ansvarlig Tertnes Maskin AS e-post: vivian@tertnesmaskin.no
- Ansvarshavende: Espen Thomassen Tlf./e-post: vivian@tertnesmaskin.no

Stedsansvarlig(e): Nielsen, Kosmowski, Thomassen, Iversen Tlf./e-post: 90721743

- Loggbok skal alltid føres, og returneres fylkesavdeling: Hordaland
- Lede-/følgebil
- Følgende skal varsles/informeres om arbeidet (kryss av):
 Politi..... Brannvesen..... Ambulanse/lege.....
 Vegtrafikkentralen.....
 Skole..... ⇒ Angi hvilke(n): _____
 Kollektivselskap..... ⇒ Angi hvilke(t): Skyss/Nettbuss
 Radio, presse m.m..... ⇒ Angi hvem: _____
 Andre..... ⇒ Angi hvem: _____

- Tillatelser:
 Gravetillatelse..... Arbeidstillatelse.....
 NB: Se vedlagte vilkår for gravetillatelsen

9. Kopi av all dokumentasjon som inngår i arbeidsvarslingsplanen skal oppbevares på arbeidsstedet.

- Spesielle vilkår/betingelser:
Graving over inn- og utkjørsel til bussterminal Kvassnesvegen for framføring av tele / Fiberkabel.
Arbeidet utføres på to netter. Entreprenør skal avtale med Skyss på forhånd.
Trafikkvakt som sikrer myke trafikanter.

NB: Politiet og ansvarshavende skal ha kopi av blanketten.

Bergen

20.11.2018

Statens vegvesen

Arve Løvteit

Sign. (etter fullmakt)





Statens vegvesen

Plan for varsling og sikring av arbeid på eller ved veg

Plan nr.:	N8338-2018	Mime-nr:	18 / 208750-6	Vedtak nr.:	N8338-2018
Veg nr.:	Fv. 392	fra Hp/km:	850 / 13,002	til Hp/km:	850 / 13,188
Strekning:	Kvassnesvegen ved inn- og utkjøring bussterminal		Sted:	Kvassnesvegen	
Arbeid som skal utføres:	oppgrave for fiberfremføring				
Utførende av arb. varsling*:	Tertnes Maskin AS				
Adresse:	Toppemyr 12				
Ansvarshavende:	Espen Thomassen		Tlf./e-post:	vivian@tertnesmaskin.no	
Stedsansvarlig(e):	Nielsen, Kosmowski, Thomassen, Iversen		Tlf./e-post:	90721743	
Arbeidet utføres	fra dato:	20 november	2018	Til dato:	8 desember 2018

Underskrevet plan er vedtak med hjemmel i skiltforskriftens §29 og §30. Særskilt vedtak for trafikkregulerende tiltak skal vedlegges.

Varslingsmaterieill:

Skilt nr.:	Ant.:
 110	et behov
 106	et behov
 906 H/V	Byggingjerde V7Behov
Trafikkvakt	1

Merknader:

Gjennomgraving innkjørsel en natt og utkjørsel en natt. Entreprenør skal avtale dette med Skysst.

Trafikkvakt skal lede myke trafikanter trygt forbi arbeidsområdet. Denne skal være tilstede i den tiden det pågår arbeid.

Blankettfordeling:

- Statens vegvesen
- Utførende av arbeidet
- Ansvarshavende
- Politiet
- Lindås kommune

Skisse:

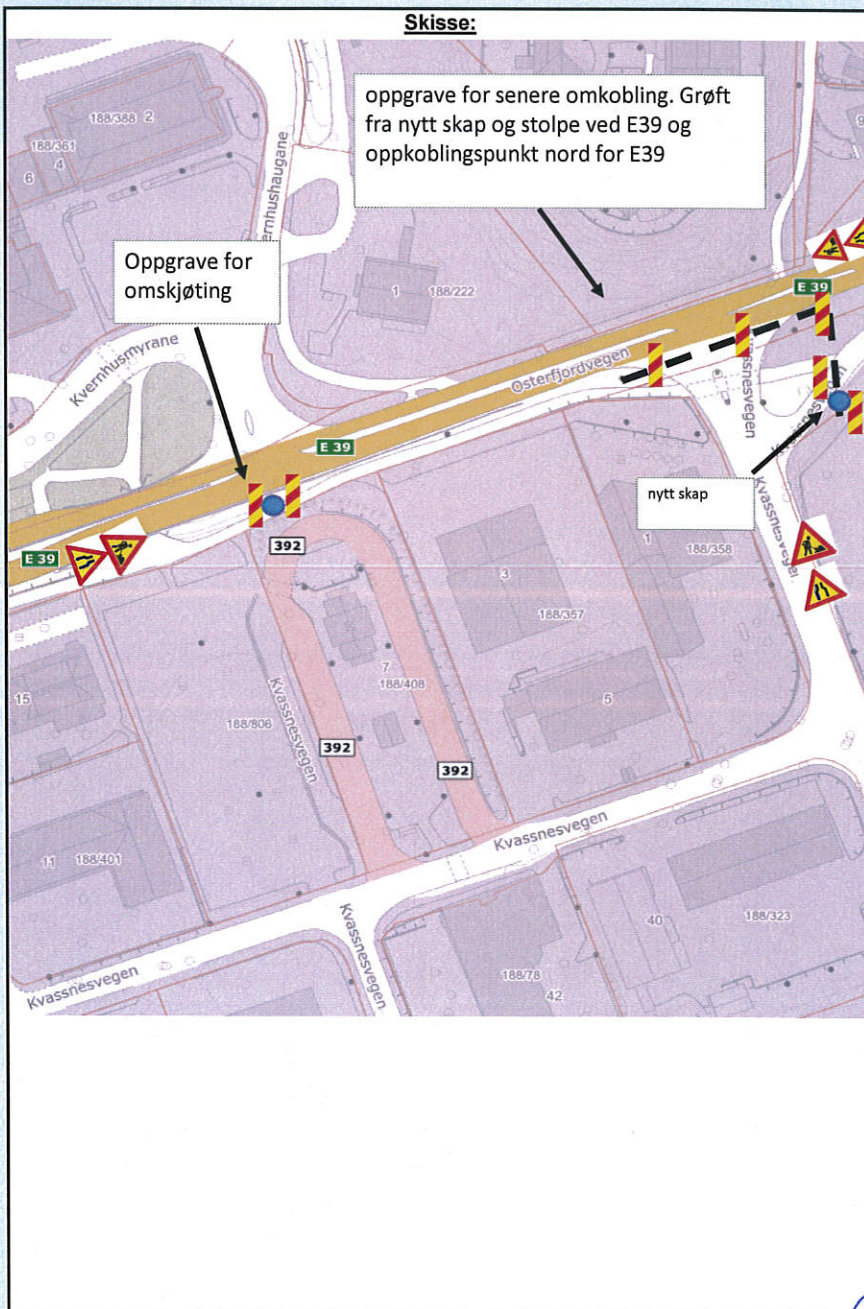

Fyller ut av skiltmyndigheten:

Bergen

20.11.2018

Sted*

Dato*

Statens vegvesen

Arve Løtveit

Sign. (etter fullmakt)*

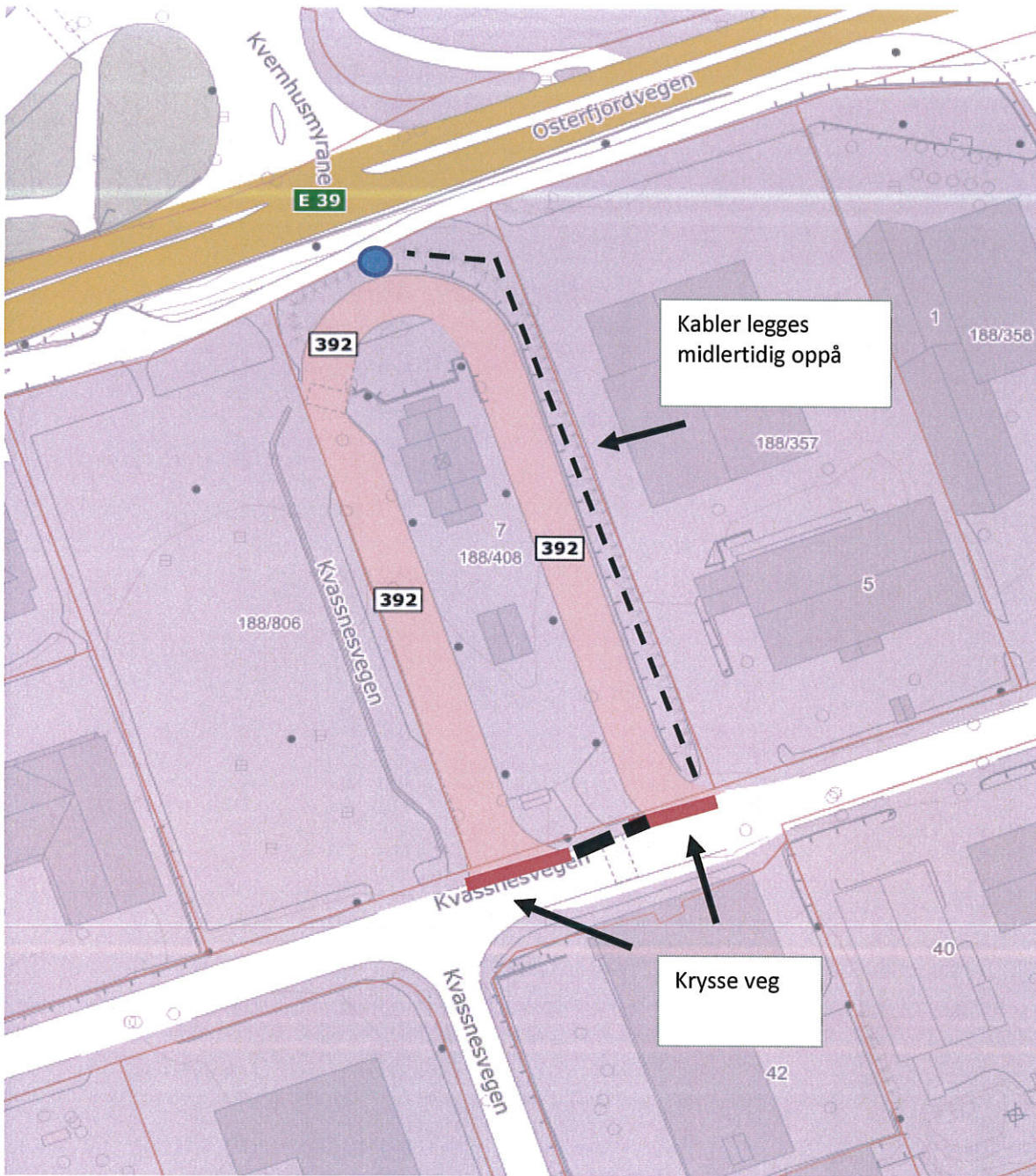

Kabler legges
midlertidig oppå

Krysse veg

ARBEIDSBESKRIVELSE MÅ FYLLES UT FØRST



Statens vegvesen

Risikovurdering av arbeid på eller ved veg

Plan nr.: N8338-2018	Mime-nr: 18 / 208750-6	Vedtaks nr.: N8338-2018
Veg nr.: Fv. 392	fra Hp/km: 850 / 13,002	til Hp/km: 850 / 13,188
Strekning: Kvassnesvegen ved inn- og utkjøring bussterminal		Sted: Kvassnesvegen
Arbeid som skal utføres: oppgrave for fiberfremføring		
Ansvarshavende: Espen Thomassen		Tlf./e-post: vivian@tertnesmaskin.no
Utførende arb.v.*: Tertnes Maskin AS		Adresse: Toppemyr 12
Arbeidet utføres i perioden		Arbeidets varighet
Fra dato: 20 november 2018	Til dato: 8 desember 2018	0

En risikovurdering er en vurdering av hva som kan gå galt, hva som kan gjøres for å hindre det og hvordan en kan redusere konsekvensene dersom noe skjer.

Tre spørsmål er kjernen i risikovurderingen:

- Hva kan gå galt?
- Hva kan vi gjøre for å hindre dette?
- Hva kan vi gjøre for å redusere konsekvensene dersom det skjer?

Opplisting av farer og medvirkende forhold:

Eks.: dårlig sikt/bratt terreng/stor trafikk av myke trafikanter morgen og ettermiddag, nærhet til sjø

Uønskede hendelser	Sett inn verdi for mest sannsynlige konsekvens:		
	Konsekvens:	Sannsynlighet:	Risiko
Beskrivelse av hendelsen:	Gitt valgt konsekvens, hvor sannsynlig er hendelsen?		
Eks.: Sammenstøt mellom passerende kjøretøy og anleggskjøretøy.	Stor: 3	Stor: 3	= K x S
Eks.: Anleggsmaskin kjører på myk trafikant	Middels: 2	Middels: 2	
	Liten: 1	Liten: 1	
1: oppgrave utenfor vegbanen	3	2	6
2: bruk av maskiner /klemfare	2	2	4
3: ulykke som omfatter fotgjengere	2	1	2
4: ulykke som omfatter personell	3	3	9
5: krysse veg	1	3	3
6:			0
7:			0
8:			0
9:			0
10:			0
11:			0

(Dersom det blir for liten plass kan denne arkfanen kopieres, benytt ev. fanen "tilleggsopplysninger".)

Forhold nr.:

↓ Tiltak for å forhindre at uønskede hendelser skjer/reduserer konsekvensene av en uønsket hendelse:

- 1: skilte/oppmerke/varsle
- 2: skilte/oppmerke/varsle
- 3: personell som leder fotgjengere
- 4: godkjent arbeidstøy
- 5: krysse veg ved Skyss terminal på natt
- 6:
- 7:
- 8:
- 9:
- 10:
- 11:

(Dersom det blir for liten plass kan denne arkfanen kopieres, benytt ev. fanen "tilleggsopplysninger".)

Merknader:

Bekreftelse - ansvarshavende (jf. skiltforskriften § 33 nr 3 og Håndbok N301 ss. 24-28)

Jeg, **vivian sivertsen** bekrefter ansvar for risikovurderingen og foreslåtte tiltak, og bekrefter at dette er kjent for de stedansvarlige.*

Signatur - stedsansvarlige (på arbeidsstedet)

Samtlige som har rollen som stedsansvarlig er kjent med risikovurderingen og tiltakene.
(Dokumenteres ved signatur i loggbok)



Statens vegvesen

Tilleggsopplysninger

Plan nr.:	N8338-2018	Mime-nr.:	18 / 208750-6	Vedtak nr.:	N8338-2018
Veg nr.:	Fv. 392	fra Hp/km:	850 / 13,002	til Hp/km:	850 / 13,188
Strekning:	Kvassnesvegen ved inn- og utkjøring bussterminal			Sted:	Kvassnesvegen
Arbeid som skal utføres:	oppgrave for fiberfremføring				
Ansvarshavende:	Espen Thomassen			Tlf./e-post:	vivian@tertnesmaskin.no
Utførende av arbeidsvarsling:	Tertnes Maskin AS			Adresse:	Toppemyr 12
Arbeidet utføres i perioden					
Fra dato:	20 november	2018	Til dato:	8 desember	2018

Inn og utkjøring av Knavik Skyssterminal krysses på natt. Innkjøring en natt og utkjøring en natt. Dette utføres i samarbeid med Skys



Statens vegvesen

Sjekkliste ved avslutning av arbeid på veg

Plan nr.:	N8338-2018	Mime-nr:	18 / 208750-6	Vedtak nr.:	N8338-2018
Veg nr.:	Fv. 392	fra Hp/km:	850 / 13,002	til Hp/km:	850 / 13,188
Strekning:	Kvassnesvegen ved inn- og utkjøring bussterminal			Sted:	Kvassnesvegen
Utførende:	Tertnes Maskin AS				
Ansvarshavende:	Eспен Thomassen				
Stedsansvarlig:	Nielsen,Kosmowski,Thomassen,Iversen				
Kontroll utført dato:				Kontroll utført av:	

Forhold:	OK	Merknad:	Frist:
Midlertidige trafikkskilt benyttet ifm arbeidet er fjernet			
Permanente trafikkskilt er på plass og godt synlig			
Midlertidig signalregulering er fjernet			
Permanent signalregulering er igangsatt			
Midlertidig vegoppmerking er fjernet			
Permanent vegoppmerking er tilfredsstillende			
Midlertidig sikringsutstyr er fjernet			
Permanent sikringsutstyr er montert iht normalbestemmelsene			
Brakkerigg er fjernet			
Arbeidsområdet er ryddet			
Vegdekket er i tilfredsstillende stand			
Det ligger ikke grus eller steiner på vegdekket			
Forholdene for de gående er tilfredsstillende			
Forholdene for de syklende er tilfredsstillende			
Adkomster til alle berørte eiendommer er tilfredsstillende			
Det er gitt beskjed til VTS om at arbeidet er avsluttet			
Det er gitt beskjed til evt andre om at arbeidet er avsluttet			
Loggbok er ajourført, ferdigstilling notert			

Merknader:

