

LINDÅS KOMMUNE

Klassering

26 NOV 2018

Ark. seks. nr.
18/86

Løpenr.

Saksh.

Tilgangskode



Nabovarsel

sendes til berørte naboer og gjenboere

Ved riving skal kreditorer med pengeheftelser i eiendommen varsles § 21-3

Til (nabo/gjenboer)
Lindås kommune
Kvernhusmyrane 20
5914 ISDALSTØ

Som eier/fester av:			
Gnr.	Bnr.	Festenr.	Seksjonsnr.
106	98		
Eiendommens adresse			
Steinsvikvegen			

Tiltak på eiendommen:			
Gnr.	Bnr.	Festenr.	Seksjonsnr.
106	87		
Eiendommens adresse			
STEINSVIKVEIEN			
Postnr.	Poststed		
5955	LINDÅS		
Kommune			
LINDÅS			
Eier/fester			
LINDÅS KOMMUNE			

Det varsles herved om			
<input type="checkbox"/> Nybygg	<input type="checkbox"/> Anlegg	<input type="checkbox"/> Endring av fasade	<input type="checkbox"/> Riving
<input checked="" type="checkbox"/> Påbygg/tilbygg	<input type="checkbox"/> Skilt/reklame	<input type="checkbox"/> Innhegning mot veg	<input type="checkbox"/> Bruksendring
<input type="checkbox"/> Midlertidig bygning, konstruksjon eller anlegg	<input type="checkbox"/> Antennesystem	<input type="checkbox"/> Oppretting/endring av matrikkelenhet (eiendomsdeling) eller bortfeste	<input type="checkbox"/> Annet
Dispensasjon etter plan- og bygningsloven kapittel 19			
<input checked="" type="checkbox"/> Plan- og bygningsloven med forskrifter	<input type="checkbox"/> Kommunale vedtekter	<input type="checkbox"/> Arealplaner	<input type="checkbox"/> Vegloven
			Vedlegg nr. B -

Arealdisponering		
Sett kryss for gjeldende plan		
<input type="checkbox"/> Arealdel av kommuneplan	<input checked="" type="checkbox"/> Reguleringsplan	<input type="checkbox"/> Bebyggelsesplan
Navn på plan		
Fanebest Trialbane		

Beskriv nærmere hva nabovarslet gjelder
Varslet gjelder påbygging av eksisterende renseanlegg for avløpsvann. Påbygget er planlagt i direkte tilknytning til eksisterende bygg og skal være plassert sør og øst for dette.
Det søkes om dispensasjon fra PBL § 1-8 (vedr. tiltak i strandsoner)
Vedlegg nr. Q -

Spørsmål vedrørende nabovarsel rettes til			
Foretak/tiltakshaver			
Lindås kommune VA avdelingen			
Kontaktperson, navn	E-post	Telefon	Mobil
Knut Espetvedt	knut.espetvedt@lindas.kommune.no	56375315	99376601
Søknaden kan ses på hjemmeside: (ikke obligatorisk)		www.	

Merknader sendes til	
Eventuelle merknader skal være mottatt innen 2 uker etter at dette varsel er sendt.	
Ansvarlig søker/tiltakshaver skal sammen med søknad sende innkomne merknader og redegjøre for ev. endringer.	
Navn	Postadresse
Byggmester Yngve Ellingsen a.s	Olsvikveien 234
Postnr.	E-post
5184	byggmester@yngve-ellingsen.no

Vedlegg			
Beskrivelse av vedlegg	Gruppe	Nr. fra - til	Ikke relevant
Dispensasjonssøknad/vedtak	B	Se over	<input checked="" type="checkbox"/>
Situasjonsplan	D	10 -	<input type="checkbox"/>
Tegninger snitt, fasade	E	20 - 22	<input type="checkbox"/>
Andre vedlegg	Q	-	<input checked="" type="checkbox"/>

Underskrift	
Sted	Dato
Bergen	21.11.18
Underskrift ansvarlig søker eller tiltakshaver	
YE	
Gjentas med blokkbokstaver	
YNGVE ELLINGSEN	

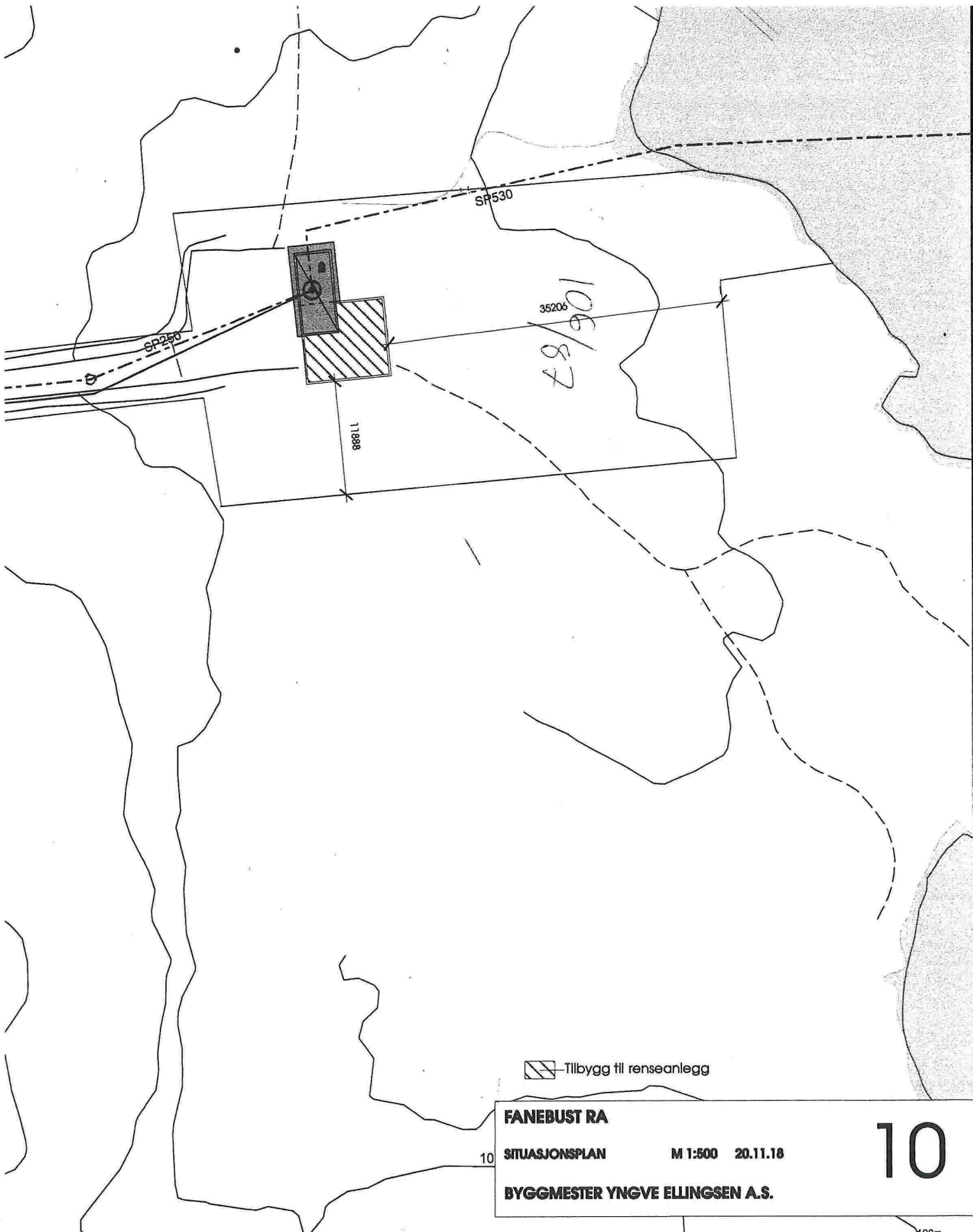

 Tillbygg til renseanlegg

FANEUST RA



10 **SITUASJONSPLAN**

M 1:500 20.11.18

10

BYGGMESTER YNGVE ELLINGSEN A.S.

100m

 Powel AS		 N
Dato: 2018.10.16 Sign.: KE	Oppdragsgiver: Adresse: Postnr./sted:	Målestokk 1:500 Gemini

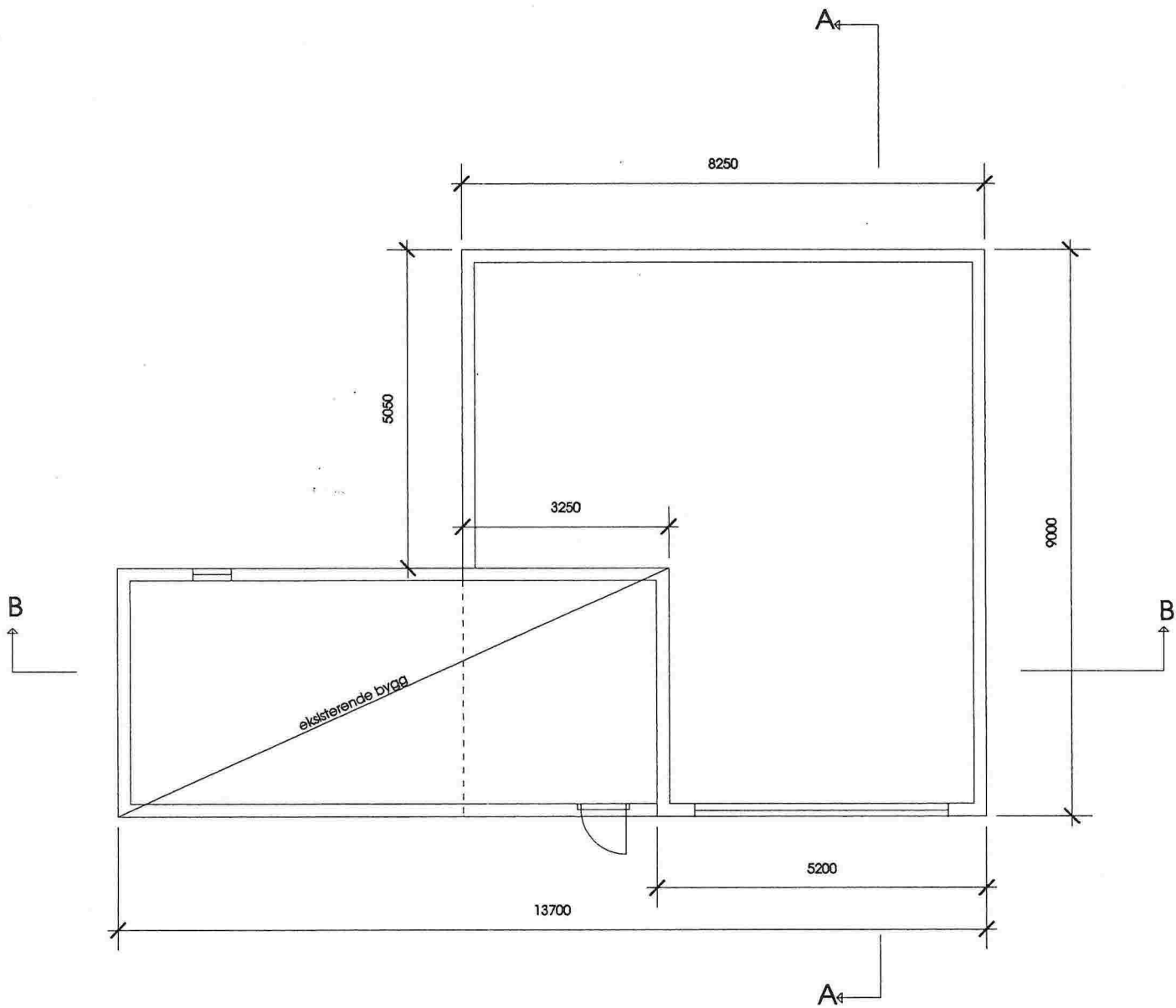

FANEBUST RA

PLAN

M 1:100 20.11.18

BYGGMESTER YNGVE ELLINGSEN A.S.

20

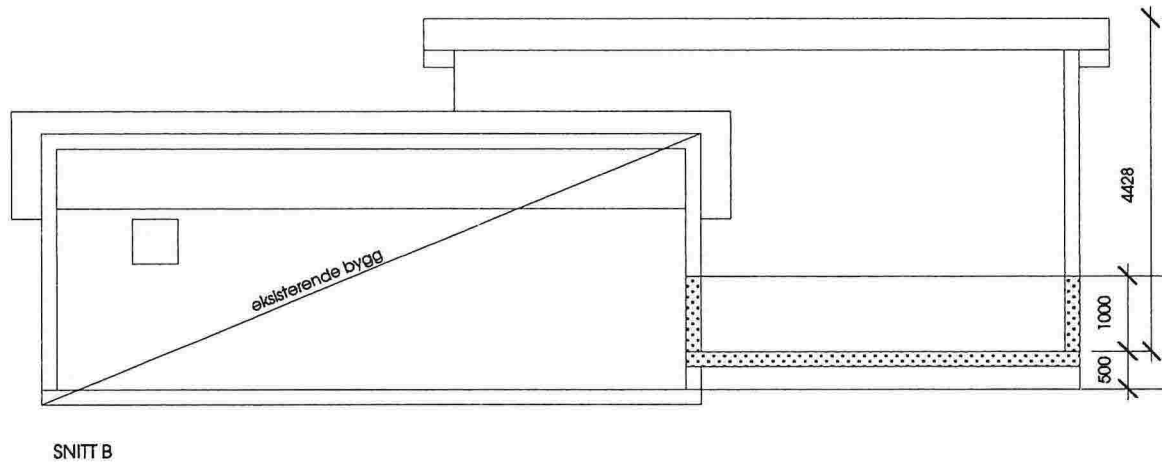
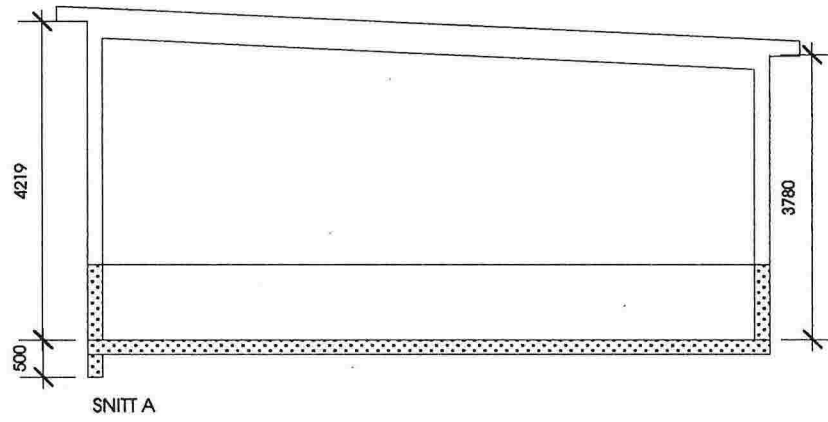

FANEBUST RA

SNITT A OG B

M 1:100 20.11.18

BYGGMESTER YNGVE ELLINGSEN A.S.

21

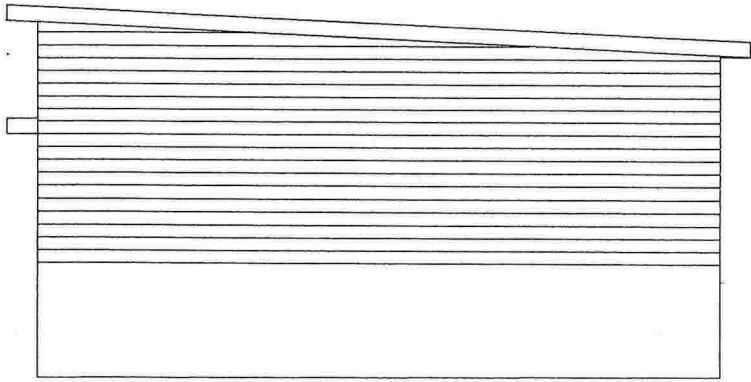

SYD

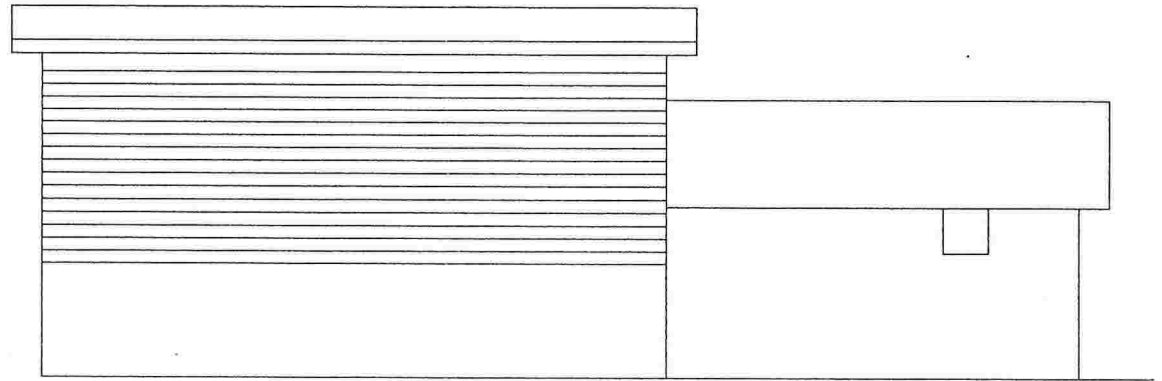

ØST

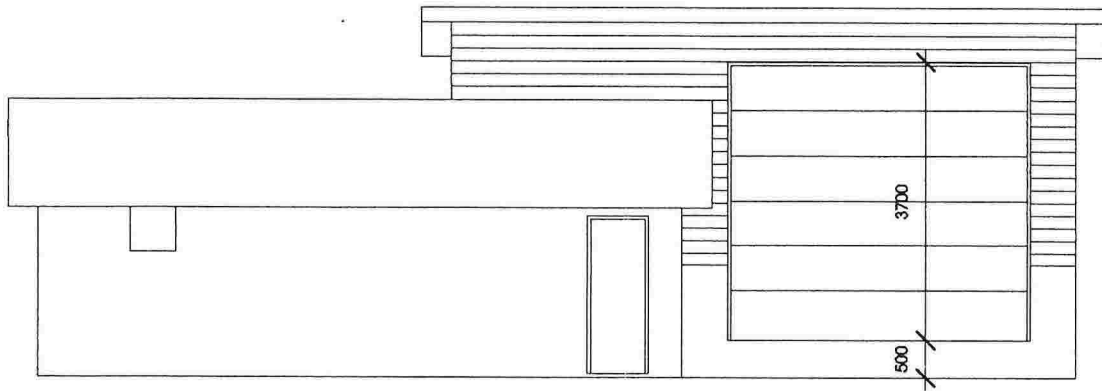

VEST

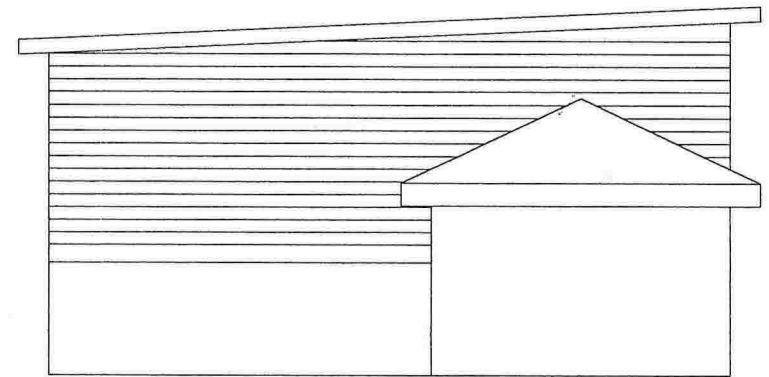

NORD

FANEUST RA

FASADER

M 1:100 20.11.18

BYGGMESTER YNGVE ELLINGSEN A.S.

22