

Kommunens saksnr.



Søknad om ferdigattest

Pbl § 21-10, SAK10 §§ 8-1 og 8-2

Søknaden gjelder							
Eiendom/ byggested	Gnr.	Bnr.	Festenr.	Seksjonsnr.	Bygningsnr.	Bolignr.	Kommune
	175		8,14,24,10				LINDÅS
Adresse				Postnr.	Poststed		
Spurkeland				5912	SEIM		

Ferdigattest	
Tilfredsstillert tiltaket kravene til ferdigattest?	<input checked="" type="checkbox"/> Ja <input type="checkbox"/> Nei Hvis nei, fyll ut informasjonen nedenfor.
Det gjenstår følgende arbeider av mindre vesentlig betydning som vil bli utført innen 14 dager:	Dato
Type arbeider	
Bekreftelse på at disse arbeidene er utført vil være kommunen i hende innen:	Dato

Oppdatert dokumentasjon	
Er det foretatt ikke søknadspåtliggende endringer/justeringer i forhold til tillatelsen?	
<input type="checkbox"/> Ja <input checked="" type="checkbox"/> Nei	Hvis ja, vedlegg oppdatert situasjonsplan, tegninger eller dokumentasjon som viser hva som er utført.

Sluttrapport for avfall		
Sluttrapport av	Dato	vedlegges søknaden
Ansvarlig søker forplikter seg til å påse at sluttrapporten blir ajourført og oppbevart.		Vedlegg nr. K -

Varmesystem				
Energiforsyning		Varmefordeling		Ikke relevant
<input type="checkbox"/> Elektrisitet	<input type="checkbox"/> Sol	<input type="checkbox"/> Vannbåren gulvvarme	<input type="checkbox"/> Luftoppvarming	
<input type="checkbox"/> Biobrensel	<input type="checkbox"/> Gass	<input type="checkbox"/> Vannbåren radioator	<input type="checkbox"/> Kamin/ovn/peis	
<input type="checkbox"/> Varmepumpe - luft	<input type="checkbox"/> Olje/parafin	<input type="checkbox"/> Elektriske varmekabler	<input type="checkbox"/> Annet	
<input type="checkbox"/> Varmepumpe - berg/sjø	<input type="checkbox"/> Annet	<input type="checkbox"/> Elektriske panelovner		
<input type="checkbox"/> Fjernvarme/spillvarme				

Erklæring	
<input checked="" type="checkbox"/>	Det bekreftes at tilstrekkelig dokumentasjon som grunnlag for driftsfasen er overlevert byggherrens eier

Vedlegg			
Beskrivelse av vedlegg	Gruppe	Nr. fra – til	Ikke relevant
Situasjonsplan, avkjøringsplan	D	-	<input checked="" type="checkbox"/>
Tegninger, plan, snitt, fasade	E	-	<input checked="" type="checkbox"/>
Redegjørelser/kart	F	1 - 1	<input type="checkbox"/>
Gjennomføringsplan	G	3 - 3	<input type="checkbox"/>
Sluttrapport for avfallsplan og miljøsaneringsbeskrivelse	K	-	<input checked="" type="checkbox"/>
Boligspesifikasjon i matrikkelen	H	-	<input checked="" type="checkbox"/>
Uttalelser fra andre offentlige myndigheter	I	-	<input checked="" type="checkbox"/>
Andre vedlegg	Q	2 - 2	<input type="checkbox"/>

Underskrifter			
Ansvarlig søker for tiltaket (for tiltak etter pbl § 20-1)		Tiltakshaver (bare for tiltak uten ansvarlig søker pbl § 20-2)	
Foretak		Navn	
stendal vvs as			
Kontaktperson	Telefon	Mobiltelefon	Kontaktperson
Thorleif Stendal	56354455	906 22 713	
E-post	E-post		
Dato	Underskrift	Dato	Underskrift
09.09.2014	Heidi Meland		
Gjentas med blokkbokstaver		Gjentas med blokkbokstaver	
THORLEIF STENDAL			

Kommunens saksnr.

Prosjektnr.

175/8,14,24



Samsvarserklæring

Pbl § 24-1, SAK10 kapittel 12

Erklæringen gjelder							
Eiendom/ byggested	Gnr.	Bnr.	Festenr.	Seksjonsnr.	Bygningsnr.	Boignr.	Kommune
	175	8,14,24	10				LINDÅS
	Adresse				Postnr.	Poststed	
	Spurkeland				5912	SEIM	

Foretak	
Foretakets navn	Organisasjonsnr.
STENDAL VVS AS	980626180

Ansvarett gitt dato	07.07.2014	Arbeidet innen ansvarsområdet er avsluttet	<input checked="" type="checkbox"/> Ja	<input type="checkbox"/> Nei
---------------------	------------	--	--	------------------------------

Ansvarsområde	
Hentet fra søknad om ansvarsrett	Funksjon (PRO, UTF)
	UTF
	Beskrivelse av ansvarsområde
	koble til renseanlegg

Ansvarlig for prosjektering:	
Det er ikke avdekket gjenstående arbeider innenfor ansvarsområdet som er til hinder for å gi:	
<input type="checkbox"/> Rammetillatelse	<input type="checkbox"/> Igangsettingstillatelse/ ett-trinns tillatelse
<input type="checkbox"/> Midlertidig brukstillatelse	<input checked="" type="checkbox"/> Ferdigattest

Ansvarlig for utførelse:	
<input type="checkbox"/> Midlertidig brukstillatelse – Gjenstående arbeider for denne delen av tiltaket frem mot ferdigattest	
Angi gjenstående arbeider av mindre vesentlig betydning, innenfor den delen av tiltaket det søkes midlertidig brukstillatelse for	
Angi resterende deler av tiltaket hvor det her ikke søkes om midlertidig brukstillatelse	
<input checked="" type="checkbox"/> Ferdigattest – Det er ikke avdekket feil eller mangler som hindrer ferdigattest	

Bekreftelser	
Det bekreftes at kvalitetssikring er utført og dokumentert i henhold til søknad om ansvarsrett og foretakets system.	
<input type="checkbox"/> Prosjektering verifisert i samsvar med ytelser i TEK10 alternativt TEK	
<input type="checkbox"/> Prosjektering verifisert i samsvar med dokumentasjon av løsninger i TEK10 alternativt TEK	
<input checked="" type="checkbox"/> Utførelse verifisert i samsvar med produksjonsunderlag.	

Erklæring og underskrift		
Foretaket er kjent med reglene om straff og sanksjoner i plan- og bygningsloven kap 32, og at det kan medføre reaksjoner dersom det er gitt uriktige opplysninger.		
Dato	Foretakets underskrift	Gjentas med blokkbokstaver
09.09.2014	<i>Heidi Meland</i>	FOR :THORLEIF STENDAL

Samsvarserklæring

Pbl § 24-1, SAK10 kapittel 12

Kommunens saksnr.	Prosjektnr.
-------------------	-------------

Erklæringen gjelder						
Eiendom/ byggested	Gnr.	Bnr.	Festenr.	Seksjonsnr.	Bygningsnr.	Bolignr.
	175	10				
	Adresse			Postnr.	Poststed	
				5912 Seim		
						Kommune Lindås

Foretak	
Foretakets navn Terje Økland	Organisasjonsnr. 887147582

Ansvarsrett gitt dato	07.07-2014	Arbeidet innen ansvars- området er avsluttet	<input checked="" type="checkbox"/> Ja	<input type="checkbox"/> Nei
--------------------------	------------	---	--	------------------------------

Ansvarsområde	
Hentet fra søknad om ansvarsrett	Funksjon (PRO, UTF) PRO/UTF
	Beskrivelse av ansvarsområde Utførelse av grøfter til renseanlegg og renseanlegg

Ansvarlig for prosjektering:	
Det er ikke avdekket gjenstående arbeider innenfor ansvarsområdet som er til hinder for å gi:	
<input type="checkbox"/> Rammetillatelse	<input type="checkbox"/> Igangsettingstillatelse/ ett-trinns tillatelse
<input type="checkbox"/> Midlertidig brukstillatelse	<input checked="" type="checkbox"/> Ferdigattest

Ansvarlig for utførelse:	
<input type="checkbox"/> Midlertidig brukstillatelse – Gjenstående arbeider for denne delen av tiltaket frem mot ferdigattest	Angi gjenstående arbeider av mindre vesentlig betydning, innenfor den delen av tiltaket det søkes midlertidig brukstillatelse for
Angi resterende deler av tiltaket hvor det her ikke søkes om midlertidig brukstillatelse	
<input checked="" type="checkbox"/> Ferdigattest – Det er ikke avdekket feil eller mangler som hindrer ferdigattest	

Bekreftelser	
Det bekreftes at kvalitetssikring er utført og dokumentert i henhold til søknad om ansvarsrett og foretakets system.	
<input type="checkbox"/> Prosjektering verifisert i samsvar med ytelser i TEK10 alternativt TEK	
<input type="checkbox"/> Prosjektering verifisert i samsvar med dokumentasjon av løsninger i TEK10 alternativt TEK	
<input checked="" type="checkbox"/> Utførelse verifisert i samsvar med produksjonsunderlag.	

Erklæring og underskrift		
Foretaket er kjent med reglene om straff og sanksjoner i plan- og bygningsloven kap 32, og at det kan medføre reaksjoner dersom det er gitt uriktige opplysninger.		
Dato 16/09-2014	Foretakets underskrift <i>Terje Økland</i>	Gjentas med blokkbokstaver Terje Økland

Kommunens saksnr.

Vedlegg
G 3Side
1 av 1

Gjennomføringsplan



Elendom/ byggsted	Gnr. 175	Bnr. 8,14,24,10	Festnr.	Seksi.nr.	Bygn.nr.	Kommune LINDÅS	Versionnr. 2	Dato 09.09.2014	Signatur, ansv. søker <i>Heidi Heland</i>
						Adresse Spurkøland	Postnr. 5912	Poststed SEIM	

Beskrivelse av fagområde, ansvarsområde, tiltaksklasse (i hhv. prosjektering, utførelse og uavhengig kontroll)		Tiltaks- Klasse	Foretakets navn og org.nr.	Kryss for planlagt samsvarserklæring / kontrollertklæring erstattes med dato når denne foreligger					Satt kryss når arbeidet innen ansvarsområdet er avsluttet
Alle fagområder i tiltaket	Beskrivelse hentet fra søknad om ansvarsrett	(3)	(4)	Søknad om rammetillatelse (5)	Søknad om igangsettings- tillatelse/etr- trinnsøknad (6)	Søknad om midlertidig bruksstillatelse (7)	Søknad om ferdigattest (8)	(9)	
søk	montere renseanlegg	1	STENDAL VVS AS 980626180		27.02.2014			<input checked="" type="checkbox"/>	
pro	montere renseanlegg	1	STENDAL VVS AS 980626180		27.02.2014			<input checked="" type="checkbox"/>	
utf	montere renseanlegg	1	STENDAL VVS AS 980626180				09.09.2014	<input checked="" type="checkbox"/>	
pro	gravning av grøft og renseanlegg	1	Terje Økland 887147582		27.02.2014			<input checked="" type="checkbox"/>	
utf	gravning av grøft og renseanlegg	1	Terje Økland 887147582				09.09.2014	<input checked="" type="checkbox"/>	
								<input type="checkbox"/>	
								<input type="checkbox"/>	
								<input type="checkbox"/>	
								<input type="checkbox"/>	
								<input type="checkbox"/>	
								<input type="checkbox"/>	

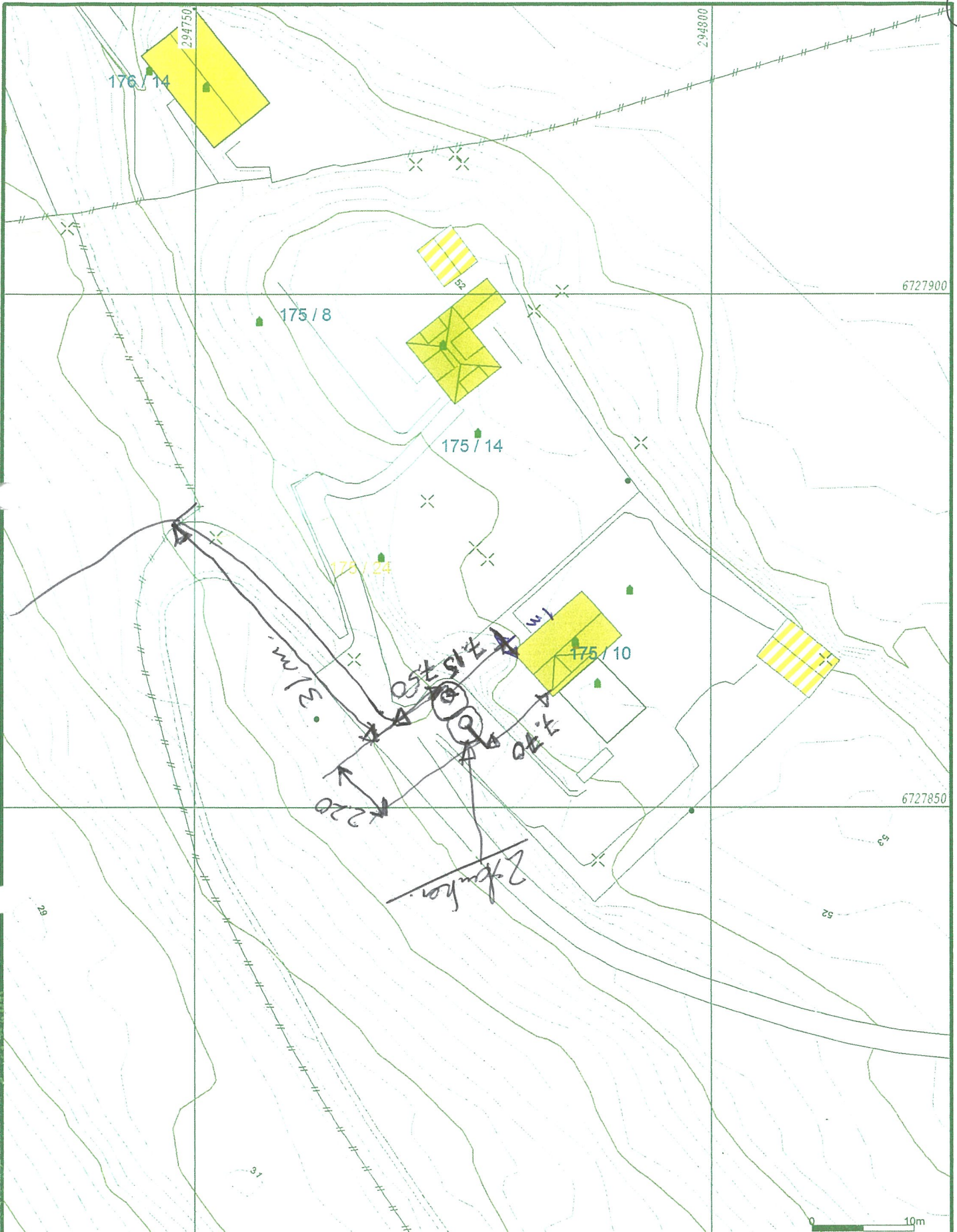

Målte Grenser	Større bustader
Registrerte Grenser	Hytte/ferielus
Udefinert grenser	Garasje/utlus
Terrengmålte grense	Industri/lager
Konstruert grensepunkt	Andre bygg
Bolig	
Bustad m/leilighet	
Våningshus	



Lindås kommune
Geodata avdeling



Dato: 2013.11.14
Sign: lima

Målestokk
1:500

Beliggenhet og høyder må oppfattes som orienterende.

Serviceavtale Biovac minirensesanlegg

<p>Goodtech Environment Sørumsand AS ansvar</p> <p>Ordinær service Good tech Environment Sørumsand AS skal gjennom sin representant foreta service på rensesanlegget 2-3 ganger pr. år.</p> <p>Følgende utføres:</p> <ol style="list-style-type: none"> 1. Kontrollere ventiler, pumper og gjennomføringer, og foreta nødvendig opprensning. 2. Kontrollere lufttilførselen til anlegget. 3. Kontrollere anleggets tekniske funksjoner. 4. Kontrollere slamtørker (FD 5 P.E. og FD 10P.E.), og klargjøre slamsekk(er) for levering på deponi. 5. Kontrollere nivå i våtstamlager (FD 15-35 P.E., og nedgravd anlegg), og ved behov rekvirere tømming i samråd med anleggseier. (For anleggseiers regning). 6. Visuell kontroll av kvalitet på utløpsvannet. 7. For anlegg med kjemisk felling kontrolleres doseringsutstyret og kjemikaliekanne byttes/etterfylles. 8. Fylle ut og kvittere på serviceskjema som oppbevares i anleggsrom. 9. Rapportering til lokal forurensningsmyndighet og nasjonal typegodkjenningsmyndighet. <p>Ekstraordinær service Ved varsel fra eier om driftsstans eller alvorlige driftsforstyrrelser, skal Goodtech Environment Sørumsand AS utføre ekstraordinær service i løpet av 24 timer</p>	<p>Anleggseiers ansvar</p> <p>Overholde brukerinstruks Eier av anlegget plikter å overholde den brukerinstruks som skal være overlevert. Eier må ikke tilføre anlegget væsker eller gjenstander som er beskrevet som skadelige i brukerinstruks. Eventuell ekstraordinær service og arbeid som må utføres som følge av feil bruk, belastes anleggseier</p> <p>Adgang til anleggsrom Eier plikter å la sitt anlegg gjennomgå service. Anleggseier må gi Goodtech Environment Sørumsand AS adgang til ordinær service innenfor vanlig arbeidstid (08.00 – 16.00). Anleggsrom skal som hovedregel ha direkte tilgang utenfra. Eier må opprettholde og rydde helårsvei for vare-/lastebil innen for en avstand av maksimalt 20 meter fra anlegget.</p> <p>Serviceavgift Serviceavgiften betales forskuddsvis i to like terminer pr. år. Første servicefaktura sendes ordinært sammen med monteringsfaktura, og avregnes fra monteringsdagen fram til første halvår (01. 01 eller 01.07). Det påløper administrasjonsgebyr.</p> <p>For anlegg med kjemisk felling, faktureres kjemikalier i tillegg.</p> <p>Goodtech Environment Sørumsand AS har rett til regulering av serviceavgift i henhold til statistisk sentralbyrås Byggekostnadsindeks for eneboliger av tre, Rørleggerarbeid, indeksperiode oktober – oktober siste år.</p> <p>Serviceavgiften dekker ikke eventuelle avgifter som kommunen måtte pålegge (f. eks. tømme- og deponeringsavgift for slam).</p> <p>NB! Inn- og utløpsarrangement er anleggseiers ansvar, og forutsettes utført i henhold til gjeldende retningslinjer og forskrifter. Avløpsnett skal være luftet over tak iht. gjeldende sanitærforskrift.</p>
<p>Salg av eiendommen: Dersom anleggseier selger eiendommen som anlegget betjener, plikter han å overføre ansvar og rettigheter som følger denne avtale til ny eier.</p> <p>Videresalg anlegg: Ved eventuelt videresalg av anlegget plikter eier å informere Goodtech Environment Sørumsand AS om ny eier. Ved reetablering av anlegg skal montering utføres av sertifisert Goodtech Environment Sørumsand-personell, og serviceavtale med ny eier signeres.</p> <p>Varighet avtale: Denne avtale løper så lenge forurensningsmyndighetene opprettholder sitt krav om serviceavtale mellom anleggseier og leverandør.</p>	
<p>Dato: _____</p> <hr/> <p style="text-align: center;">Selger</p> <hr/> <p style="text-align: center;">Goodtech Environment Sørumsand AS</p>	<p>Dato: <u>09/07/2014</u></p> <p style="text-align: center;"><u>Even bausereide</u></p> <hr/> <p style="text-align: center;">Anleggseier</p> <p style="text-align: center;"><small>Underskrift gjelder både kjøpekontrakt og serviceavtale. Alle tre eksemplarer må underskrives separat (ikke gjennomslag)</small></p>
<p style="text-align: center;">Goodtech Environment Sørumsand AS, Postboks 148, N-1921 Sørumsand AS Tlf: 63 86 64 60 Fax: 63 86 64 61 E-post: kontakt@biovac.no Org. nr.: NO 985660492 MVA</p>	

Kjøpekontrakt Biovac minirensesanlegg

Skrives ut i 3 eks. Hvorav ett eksemplar med original signatur sendes Goodtech EnvironmentSørumsand AS. Ett eksemplar beholdes av kunde og evt. ett eksemplar beholdes av forhandler.

Selger: Stendal VVS AS	Ordrenr.:	Kundenr.:
-------------------------------	------------------	------------------

Kjøper: Even Gausevæide	Anl.eier: Even Gausevæide/stig Hafstad
Fakt.adr.: Nesbrekka 88	Anl.adr.: Spurbeland
Postnr.: 5912 Poststed: Seim	Postnr.: Poststed:
Tlf.: P: 40028 6583 Mob:	Anl.komm.: LINDØS Gnr: 175 Bnr: 10
Epost:	E-post:

Produkt	Antall	Beløp
Anleggstype: <u>FD 10N</u>	1	62500,-
Tilleggsutstyr:	+	
	+	
	+	
Montering	+	1 2555,-
Frakt pr. forsendelse (se egen tabell)	+	1 5800,-
Sum eks. mva	=	70855,-
Mva	+	17713,75
Sum inkl. mva	=	88568,75
Serviceavgift pr. år (Eks. mva): <u>2932</u>	Kjemikalier pr. år (Eks. mva): <u>1141</u>	
Ønsket leveringstidspunkt: <u>SNAREST uke 32</u>		(Lev. tid vil normalt være 3-4 uker)

Anleggsbeskrivelse (kryss av i de aktuelle rutene)

F DN FOR NEDGRAVING	<input checked="" type="checkbox"/> <-> STYRESKAP	<input type="checkbox"/> Std. Plassering på rensesanlegg	<input type="checkbox"/> Plassering på nærl. Bygn. avstand_m (max 3 m)
FD FOR ANLEGGSRUM	<input type="checkbox"/> <-> MOTTAKSTANK	<input type="checkbox"/> Under gulv <input type="checkbox"/> På gulv	<input type="checkbox"/> Nedgravd ute <input type="checkbox"/> Annet.....
MINIRENSANLEGG FOR	<input type="checkbox"/> Helårsbolig	<input checked="" type="checkbox"/> Fritidsbolig <u>2stk</u>	
UTLØPSSTED (resipient)	<input checked="" type="checkbox"/> Bekk	<input type="checkbox"/> Elv <input type="checkbox"/> Innsjø	<input type="checkbox"/> Sjø <input type="checkbox"/> Infiltrasjon
UTLØPSARRANGEMENT	<input checked="" type="checkbox"/> Selvfall	<input type="checkbox"/> Pumpe <input type="checkbox"/> Slamsikringskum	
STRØMSTYRKE	<input checked="" type="checkbox"/> 220V	<input type="checkbox"/> 400V	<input type="checkbox"/> Etterpolering

Andre kommentarer:

LEVERINGS- OG BETALINGSBETINGELSER

- Goodtech Environment Sørumsand AS tar forbehold om prisøkning i perioden mellom inngåelse av denne kjøpekontrakt og leveringstidspunkt, og i perioden mellom leverings- og monteringsstidspunkt.
- Goodtech Environment Sørumsand AS har salgspant i varen inntil kjøpesum og monteringskostnader inkl. eventuelle renter og omkostninger er betalt. Sluttkontroll/igangkjøring vil ikke bli iverksatt før anlegget er betalt, eller det er stillet tilstrekkelig sikkerhet for beløpet.
- Betalingsbetingelser: Pr. 15 dager
- Garanti: 2 år mot fabrikkfeil.
- Kjøper/anleggseier er ansvarlig for at det foreligger utslippstillatelse fra kommunen før anlegget monteres.
- Anlegget fraktes til anleggsadresse eller nærmeste egnede lossested. Utkjøringstillegg kan tilkomme ved behov for mindre bil, eller kran/løftelem.
- Monteringsprisen inkluderer opplæring på anlegget.

Denne kontrakt kan kun heves dersom utslippstillatelse ikke blir gitt eller arbeidet ikke blir realisert!