

 Vedlegg nr.
C - 1

Opplysninger gitt i nabovarsel sendes kommunen sammen med søknaden

(Gjenpart av nabovarsel)

Pbl § 21-3

Tiltak på eiendommen:					
Gnr.	Bnr.	Festenr.	Seksjonsnr.	Eiendommens adresse	Postnr. Poststed
185	133			HAGELLIA 28	5914 ISDALSTØ
Eier/fester				Kommune	
ROAR ALSTAD				LINDÅS KOMMUNE	

Det varsles herved om					
<input type="checkbox"/> Nybygg	<input type="checkbox"/> Anlegg	<input type="checkbox"/> Endring av fasade	<input type="checkbox"/> Riving		
<input checked="" type="checkbox"/> Påbygg/tilbygg	<input type="checkbox"/> Skilt/reklame	<input type="checkbox"/> Innhegning mot veg	<input type="checkbox"/> Bruksendring		
<input type="checkbox"/> Midlertidig bygning, konstruksjon eller anlegg	<input type="checkbox"/> Antennesystem	<input type="checkbox"/> Oppretting/ending av matrikkelenhet (eiendomsdeling) eller bortfeste	<input type="checkbox"/> Annet		
Dispensasjon etter plan- og bygningsloven kapittel 19					
<input type="checkbox"/> Plan- og bygningsloven med forskrifter	<input type="checkbox"/> Kommunale vedtekter	<input type="checkbox"/> Arealplaner	<input type="checkbox"/> Vegloven	Vedlegg nr. B -	

Arealdisponering		
Sett kryss for gjeldende plan		
<input type="checkbox"/> Arealdel av kommuneplan	<input checked="" type="checkbox"/> Reguleringsplan	<input type="checkbox"/> Bebyggelsesplan
Navn på plan		
HAGELLIA		

Beskriv nærmere hva nabovarslet gjelder	
TILBYGG	
Vedlegg nr. Q -	

Spørsmål vedrørende nabovarsel rettes til			
Foretak/tiltakshaver			
ROAR ALSTAD			
Kontaktperson, navn	E-post	Telefon	Mobil
ROAR ALSTAD	alstadroar@hotmail.com		900 17 116
Søknaden kan ses på hjemmeside: (ikke obligatorisk):			

Merknader sendes til	
Eventuelle merknader skal være mottatt innen 2 uker etter at dette varsel er sendt. Ansvarlig søker/tiltakshaver skal sammen med søknad sende innkomne merknader og redegjøre for ev. endringer.	
Navn	Postadresse
ARKIETKT KNUT WILLIE JACOBSEN	LUREVEGN 304
Postnr. Poststed	E-post
59125 SEIM	kwil-jac@online.no

Følgende vedlegg er sendt med nabovarselet			
Beskrivelse av vedlegg	Gruppe	Nr. fra - til	Ikke relevant
Dispensasjonssøknad/vedtak	B	—	<input checked="" type="checkbox"/>
Situasjonsplan	D	1 - 1	<input type="checkbox"/>
Tegninger snitt, fasade	E	1 - 2	<input type="checkbox"/>
Andre vedlegg	Q	—	<input checked="" type="checkbox"/>

Underskrift		
Tilsvarende opplysninger med vedlegg er sendt i nabovarsel til berørte naboer og gjenboere. Mottagere av nabovarsel fremgår av kvittering for nabovarsel.		
Sted	Dato	Underskrift ansvarlig søker eller tiltakshaver
ISDALSTØ	08.11.2018	
		Gjentas med blokkbokstaver
		ROAR ALSTAD

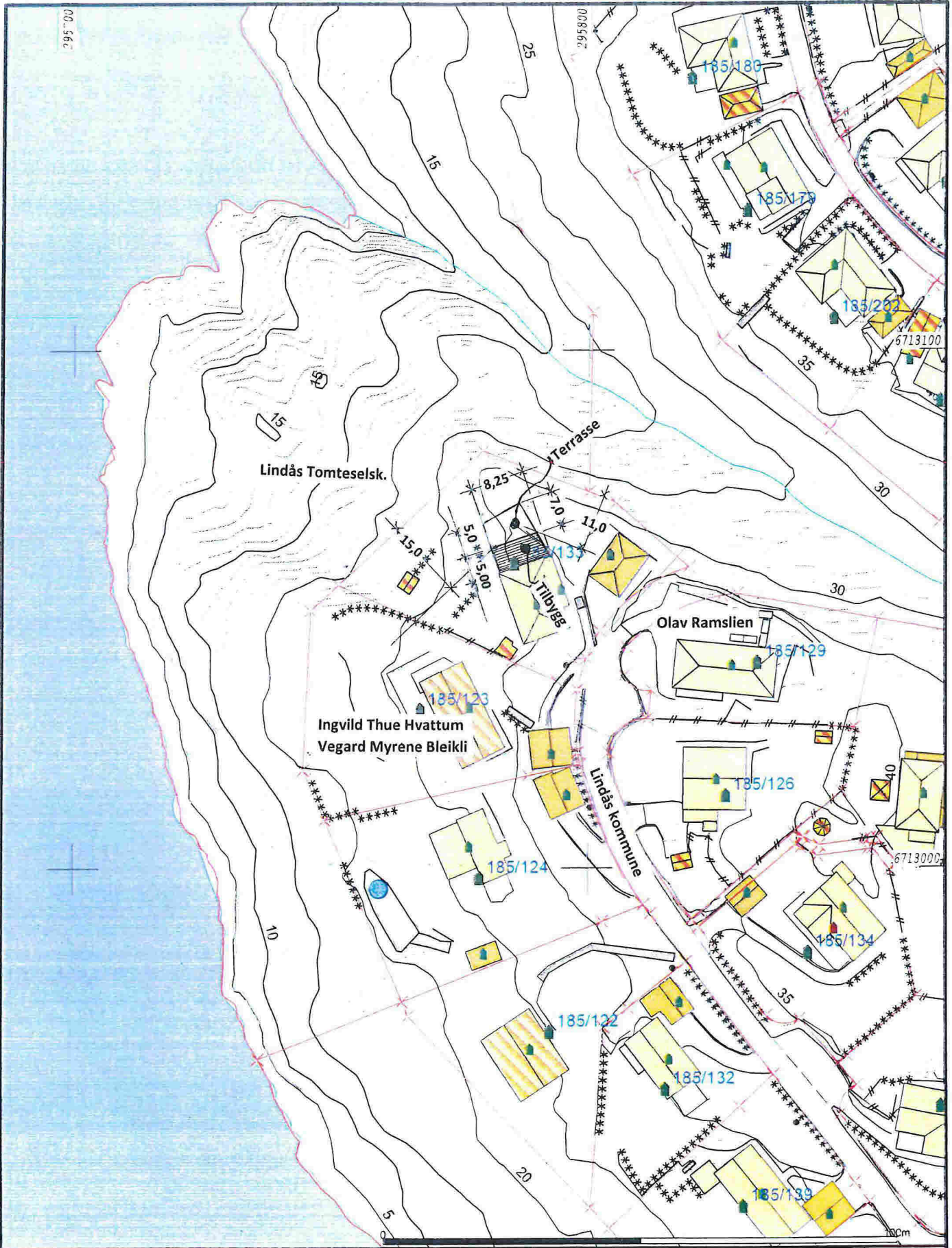

- Målte Grenser
- Registrerte Grenser
- Udefinert grenser
- Terrengmålte grense
- Konstruert grensepunkt
- Bolig
- Bustad m/leilighet
- Våningshus
- Større bustader
- Hytte/feriehus
- Garasje/uthus
- Industri/lager
- Andre bygg

Beliggenhet og høyder må oppfattes som orienterende.
 Koordinatsystem: UTM(EUREF39) - SONE 32 (EPSG:32632)
 Høydesystem: (EPSG:)



Lindås kommune
 Geodata avdeling

Seim, 03. 10. 2018, Arkitekt Knut Willie Jacobsen



Dato: 2018.10.02
 Blad: 12/20

G.nr.185 B.nr.133

Målestokk
 1:1000

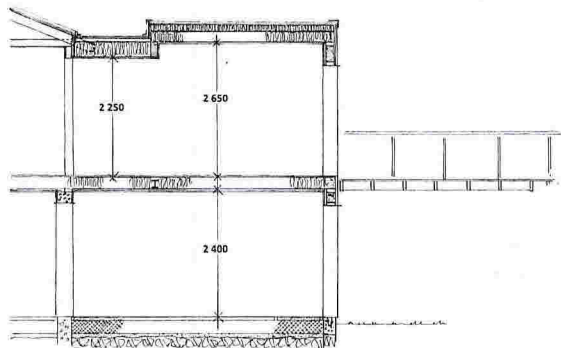

Snitt : A - A

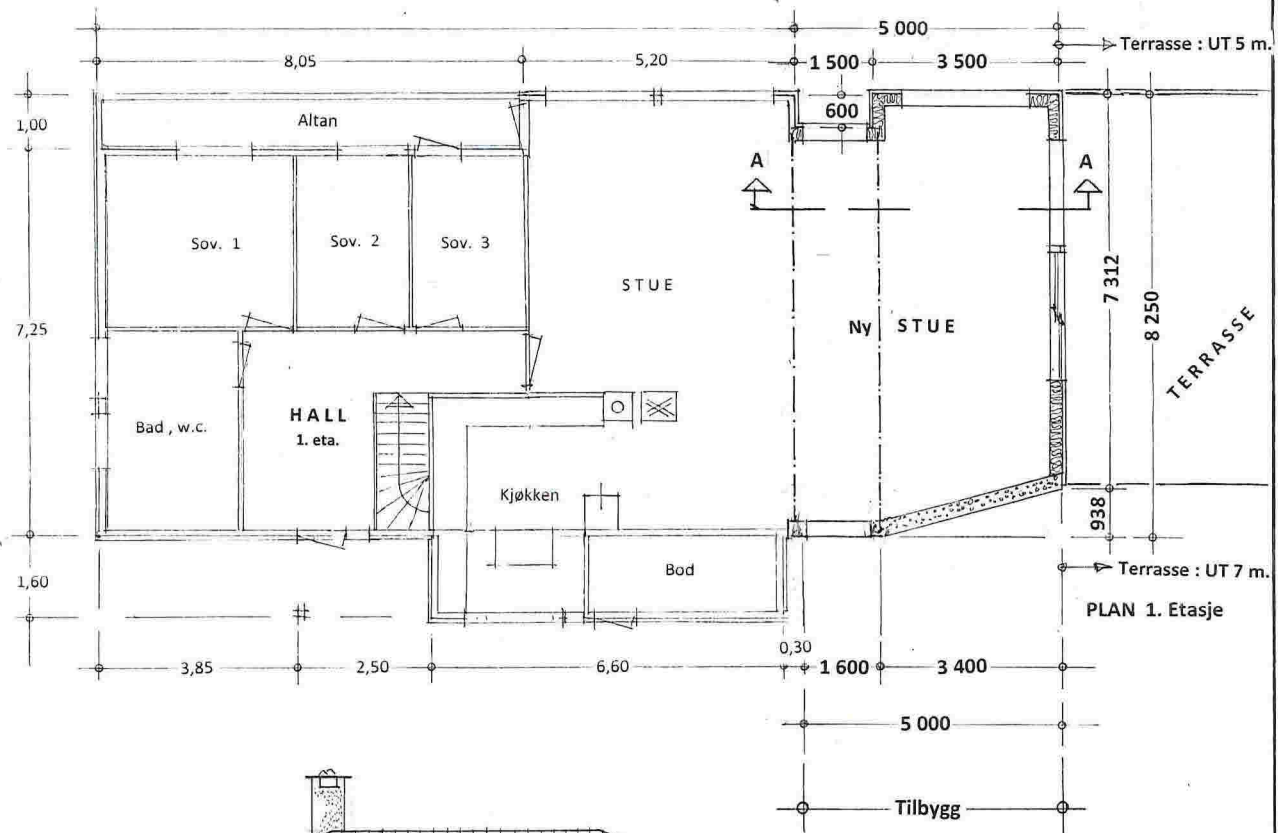

PLAN 1. Etasje



Prosj. tilbygg på Hagellia 28, gnr. 185, brn. 133 i Lindås kommune.
Plan 1. Etasje, Snitt - og Fasade i Mål = 1 : 100

Seim, 03. 10. 2018, Arkitekt Knut Willie Jacobsen
Rettet: 11.10.2018 *K.W.J.*



FASADE mot NORD

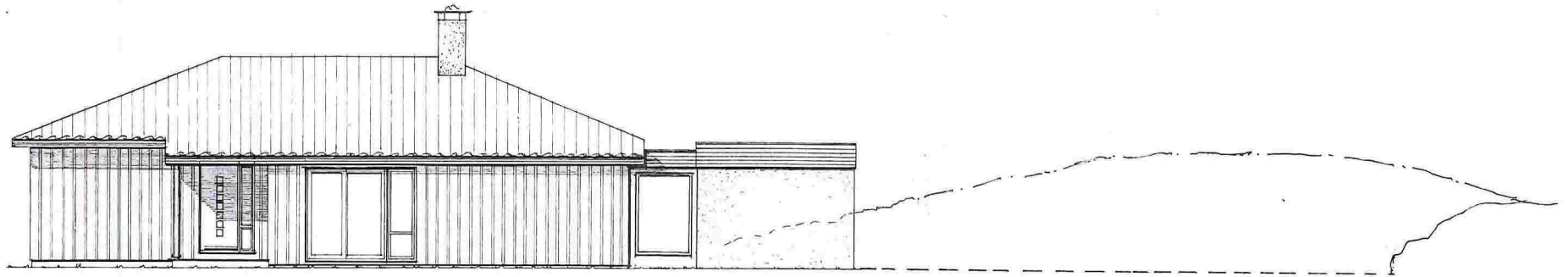
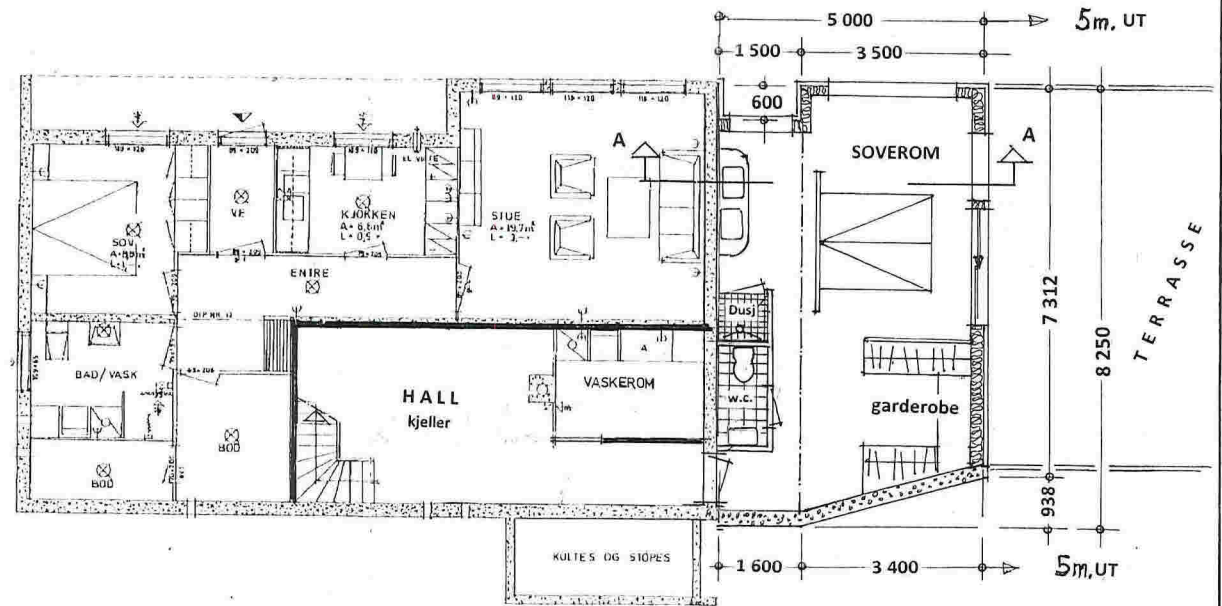

FASADE mot ØST

Prosj. tilbygg på Hagellia 28, gnr. 185 , brn. 133 i Lindås kommune.
Plan av kjelleretasje , Snitt - og Fasader i

Mål = 1 : 100

Seim, 03. 10. 2018 , Arkitekt Knut Willie Jacobsen

Rettet : 11.10.2018 *KW*

C-2

Vedlegg C- 2	Side 1	- av 1
-----------------	-----------	-----------



Kvittering for nabovarsel sendes kommunen sammen med søknaden

Nabovarsel kan enten sendes som rekommandert sending, overleveres personlig mot kvittering eller sendes på e-post mot kvittering. Med kvittering for mottatt e-post menes en e-post fra nabo/gjenboer som bekrefter å ha mottatt nabovarslet. Ved personlig overlevering vil signatur gjelde som bekreftelse på at varslet er mottatt. Det kan også signeres på at man gir samtykke til tiltaket.

Tiltaket gjelder							
Eiendom/ byggested	Gnr.	Bnr.	Festenr.	Seksjonsnr.	Bygningsnr.	Bolignr.	Kommune
	185	133					LINDÅS KOMMUNE
	Adresse				Postnr.	Poststed	
	HAGELLIA 28				5914	ISDALSTØ	

Følgende naboer har mottatt eller fått rek. sending av vedlagte nabovarsel med tilhørende vedlegg:

Nabo-/gjenboereiendom				Eier/fester av nabo-/gjenboereiendom			
Gnr.	Bnr.	Festenr.	Seksjonsnr.	Eiers/festers navn		Dato sendt e-post	
185	129			OLAV RAMSLIEN			
Adresse				Adresse		Kvittering vedlegges	
HAGELLIA 25				HAGELLIA 25			
Postnr.		Poststed		Postnr.		Poststedets reg.nr.	
5914		ISDALSTØ		5914		ISDALSTØ	
Personlig kvittering for		Dato	Sign.	Personlig kvittering for		Dato	Sign.
<input checked="" type="checkbox"/> mottatt varsel		6/11-18	<i>Cam-T. Loken</i>	<input type="checkbox"/> samtykke til tiltaket			

Nabo-/gjenboereiendom				Eier/fester av nabo-/gjenboereiendom			
Gnr.	Bnr.	Festenr.	Seksjonsnr.	Eiers/festers navn		Dato sendt e-post	
185	123			INGVILD THUE HVATTUM			
Adresse				Adresse		Kvittering vedlegges	
HAGELLIA 26				HAGELLIA 26			
Postnr.		Poststed		Postnr.		Poststedets reg.nr.	
5914		ISDALSTØ		5914		ISDALSTØ	
Personlig kvittering for		Dato	Sign.	Personlig kvittering for		Dato	Sign.
<input checked="" type="checkbox"/> mottatt varsel		7.11.18	<i>Heidi Holten</i>	<input type="checkbox"/> samtykke til tiltaket			

Nabo-/gjenboereiendom				Eier/fester av nabo-/gjenboereiendom			
Gnr.	Bnr.	Festenr.	Seksjonsnr.	Eiers/festers navn		Dato sendt e-post	
185	123			VEGARD MYRENE BLEIKLI			
Adresse				Adresse		Kvittering vedlegges	
HAGELLIA 28				HAGELLIA 28			
Postnr.		Poststed		Postnr.		Poststedets reg.nr.	
5914		ISDALSTØ		5914		ISDALSTØ	
Personlig kvittering for		Dato	Sign.	Personlig kvittering for		Dato	Sign.
<input type="checkbox"/> mottatt varsel		14.11.18	<i>V. Bleken</i>	<input type="checkbox"/> samtykke til tiltaket			

Nabo-/gjenboereiendom				Eier/fester av nabo-/gjenboereiendom			
Gnr.	Bnr.	Festenr.	Seksjonsnr.	Eiers/festers navn		Dato sendt e-post	
185	13			LINDÅS TOMTESELSKAP			
Adresse				Adresse		Kvittering vedlegges	
HAGELLIA				HAGELLIA 4			
Postnr.		Poststed		Postnr.		Poststedets reg.nr.	
5914		ISDALSTØ		5914		ISDALSTØ	
Personlig kvittering for		Dato	Sign.	Personlig kvittering for		Dato	Sign.
<input checked="" type="checkbox"/> mottatt varsel		9/11-2018	<i>Lindås Tomteselskap a.s</i>	<input type="checkbox"/> samtykke til tiltaket			

Nabo-/gjenboereiendom				Eier/fester av nabo-/gjenboereiendom			
Gnr.	Bnr.	Festenr.	Seksjonsnr.	Eiers/festers navn		Dato sendt e-post	
185	116			LINDÅS KOMMUNE, Felles postmottak			
Adresse				Adresse		Kvittering vedlegges	
HAGELLIA				KVERNUSMYRANE 20			
Postnr.		Poststed		Postnr.		Poststedets reg.nr.	
5914		ISDALSTØ		5914		ISDALSTØ	
Personlig kvittering for		Dato	Sign.	Personlig kvittering for		Dato	Sign.
<input checked="" type="checkbox"/> mottatt varsel		09/11-18	<i>Arslang Langland</i>	<input type="checkbox"/> samtykke til tiltaket			

Det er per dags dato innlevert rekommandert sending til ovennevnte adressater.

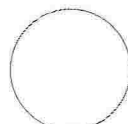
Samlet antall sendinger: 5 Sign. 

C-3

Naboliste for 1263/185/133/0

Eiendom	Navn	Adresse	Rolle	Andel
1263-185/5	HAUGLAND AINA ISDAL	ISDAL 77 5916 ISDALSTØ	Hjemmelshaver	1/1
1263-185/3	DALE JAN MORTEN	POSTBOKS 131 5903 ISDALSTØ	Hjemmelshaver	1/1
✓ 1263-185/123	HVATTUM INGVILD THUE	HAGELLIA 26 5914 ISDALSTØ	Hjemmelshaver	1/2
✓ 1263-185/123	BLEIKLI VEGARD MYRENE	HAGELLIA 26 5914 ISDALSTØ	Hjemmelshaver	1/2
1263-185/2	ISDAL KJETIL LEKNES	ISDAL 79 5916 ISDALSTØ	Hjemmelshaver	1/1
1263-185/2	ISDAL KJETIL LEKNES	ISDAL 79 5916 ISDALSTØ	Hjemmelshaver	1/1
1263-185/2	ISDAL BERNT OLSEN		Aktuell fester	
1263-185/4	INGEBREGTSEN VIDAR	ISDAL 57 5916 ISDALSTØ	Hjemmelshaver	1/1
✓ 1263-185/13	LINDÅS TOMTESELSKAP AS	Hagellia 4 5914 ISDALSTØ	Hjemmelshaver	1/1
1263-185/1	JOHANNESSEN KNUT	POSTBOKS 275 5904 ISDALSTØ	Hjemmelshaver	1/1
1263-185/7	ISDAL KJERSTI	ISDAL 85 5916 ISDALSTØ	Hjemmelshaver	1/1
1263-185/6	ISDAL INGER ROGNE	ISDAL 73 5916 ISDALSTØ	Hjemmelshaver	1/1
✓ 1263-185/116	LINDÅS KOMMUNE	Felles postmottak, Kvernhusmyrane 20 5914 ISDALSTØ	Hjemmelshaver	1/1

+ Olav Rauslien
185/129 Hagellia 25, 5914 ISDALSTØ

Det søkes om fritak for varsling av eierne til brukene nr. : 1, 2, 3, 4, 5, 6 og 7.
Disse eierne vil IKKE bli berørt av det omsøkte tiltak, og jeg anmoder om fritak for varsling.

Seim, 08.11.2018
Knut Willie Jacobsen
Arkitekt Knut Willie Jacobsen
5912 SEIM

MERKNADER

til

NABOVARSLINGEN

14 dager etter utleverte / sendte nabovarsler
i h.t. vedlegg : C.-1 , er det IKKE mottatt noen merknader.

Isdalstø, 28 / 11 2018

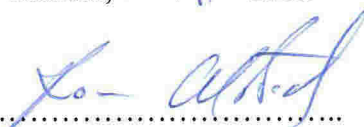

.....

Roar Alstad
Tiltakshaver

185/133