



TEGNFORKLARING

- Fargesymboler**
- Fasadeliv utvendig kledning
 - Åpent overbygget areal og Balkonger
 - Tomteareal/Grøntareal
 - Gårdsplass og gangveier
 - Utvendig bindingsverk/opusset mur
- Linjesymbol**
- Søknadspliktig Støttemur
 - Måle- og avstandslinje
- Punktsymbol**
- Senterpunkt tiltak
 - Hovedinngang
 - Renovasjon

Id	Øst	Nord
1	294135,45	6722153,97
2	294146,19	6722165,70
3	294140,93	6722170,59
4	294138,37	6722172,93
5	294127,56	6722161,12
6	294130,11	6722158,78

Koordinatsytem: EUREF 89 UTM 32
 Høydegrunnlag: NN2000
 Uttakdato kart: 05.12.2017

A 28.11.18 Flytting av innkjørsel, parkering, frisksone
 Revisjonsbeskrivelse: KLS
 Prosjekt:

Prosjekteringsfase:
 Byggemelding

Arkitekt:



Tilakshaver:
 Majo Eiendom AS

Byggeplass:
 Erstadvegen
 5911 Alversund
 Gnr./Bnr./Kommune:
 141 84 Lindås

Type tegning:
 SITUASJONSPLAN / STIKNINGSPLAN

Prosjekt-/saknummer:	Tegning nummer:	Rev:	Målestokk:
17354	550	A	1:500

LEITE & HOWDEN ARKITEKT OG INGENIØRKONTOR	Ekstern ref.:	P2380069
	Tegning dato:	Kontroll dato:
	19.12.17	
Signatur:	KL	Signatur:

Denne tegning er beskyttet etter lov om åndsverk av 12.05.1961 og må ikke benyttes uten skriftlig samtykke. ©

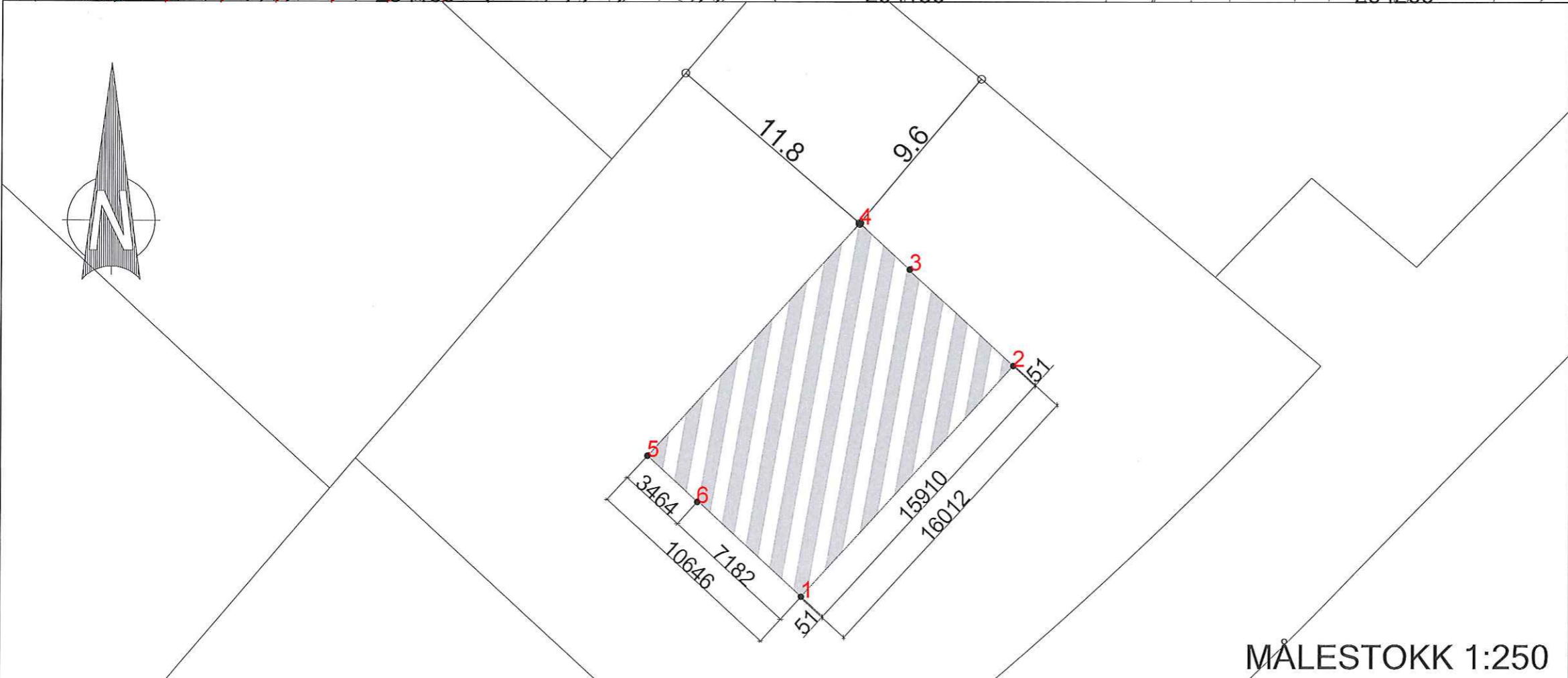

MÅLESTOKK 1:250