

## Søknad om tillatelse til tiltak

etter plan- og bygningsloven § 20-3, jf. § 20-1

Opplysninger gitt i søknad eller vedlegg til søknaden vil bli registrert i matrikkelen.

Rammetillatelse

Ett-trinns søknadsbehandling

Oppfylles vilkårene for 3 ukers saksbehandling, jf. § 21-7 annet ledd?  Ja  Nei

### Erklæring om ansvarsrett for ansvarlig søker

Foreligger sentral godkjenning?  Ja  Nei

Skal tiltaket prosjekteres og utføres i samsvar med TEK10, i henhold til overgangsbestemmelsen i TEK17 § 17-2?  Ja  Nei

Berører tiltaket eksisterende eller fremtidige arbeidsplasser?  Ja  Nei

Hvis ja, skal samtykke innhentes fra Arbeidstilsynet før igangsetting av tiltaket. Byggblankett 5177 med vedlegg.

Berører tiltaket byggverk oppført før 1850, jf. Kulturminneloven § 25, andre ledd?  Ja  Nei

Hvis ja, skal uttalelse fra fylkeskommunen foreligge før igangsetting av tiltaket.

Søknaden gjelder						
Eiendom/ byggested	Gnr.	Bnr.	Festenr.	Seksjonsnr.	Bygningsnr.	Bolignr.
	137	796				
	Adresse			Postnr.	Poststed	
	ISDALSTØBAKKEN 75			5916	ISDALSTØ	
Planlagt bruk/formål	Beskriv					Bygn.typekode (jf. s. 2)
	<input type="checkbox"/> Bolig	<input type="checkbox"/> Fritidsbolig	<input checked="" type="checkbox"/> Garasje	<input type="checkbox"/> Annet:		
Tiltakets art pbl § 20-1 (flere kryss mulig)	Nye bygg og anlegg		<input type="checkbox"/> Nytt bygg *)	<input type="checkbox"/> Parkeringsplass *)	<input type="checkbox"/> Anlegg	<input type="checkbox"/> Veg
	Endring av bygg og anlegg		<input type="checkbox"/> Tilbygg, påbygg, underbygg *)		<input type="checkbox"/> Fasadefasade	
			<input type="checkbox"/> Konstruksjon	<input type="checkbox"/> Reparasjon	<input type="checkbox"/> Ombygging	<input type="checkbox"/> Anlegg
	Endring av bruk		<input type="checkbox"/> Bruksendring <input type="checkbox"/> Vesentlig endring av tidligere drift			
	Riving		<input type="checkbox"/> Hele bygg *)	<input type="checkbox"/> Deler av bygg *)	<input type="checkbox"/> Anlegg	
	Bygn.tekn. installasj.**)		<input type="checkbox"/> Nyanlegg *)	<input type="checkbox"/> Endring	<input type="checkbox"/> Reparasjon	
	Endring av bruks-enhet i bolig		<input type="checkbox"/> Oppdeling	<input type="checkbox"/> Sammenføyning		
	Innhegning, skilt		<input type="checkbox"/> Innhegning mot veg	<input type="checkbox"/> Reklame, skilt, innretning e.l.		
*) Byggblankett 5175 fylles ut og vedlegges. (Vedlegg gruppe A)				**) Gjelder kun når installasjonen ikke er en del av et større tiltak.		

Vedlegg				
Beskrivelse av vedlegg	Gruppe	Nr. fra – til	Ikke relevant	
Opplysninger om ytre rammer og bygningsspesifikasjon for tiltaket (Byggblankett 5175)	A	1 – 1	<input type="checkbox"/>	<input type="checkbox"/>
Dispensasjonssøknad (begrunnelse/vedtak) (pbl kap. 19)	B	-	<input checked="" type="checkbox"/>	<input type="checkbox"/>
Nabovarsling (Kvittering for nabovarsel/Opplysninger gitt i nabovarsel/nabomerknader/kommentarer til nabomerknader)	C	1 – 3	<input type="checkbox"/>	<input type="checkbox"/>
Situasjonsplan, avkjørselsplan bygning/eiendom	D	1 – 1	<input type="checkbox"/>	<input type="checkbox"/>
Tegninger	E	1 – 1	<input type="checkbox"/>	<input type="checkbox"/>
Redegjørelser/kart	F	1 – 2	<input type="checkbox"/>	<input type="checkbox"/>
Erklæring om ansvarsrett/gjennomføringsplan	G	1 – 2	<input type="checkbox"/>	<input type="checkbox"/>
Boligspesifikasjon i Matrikkelen	H	-	<input checked="" type="checkbox"/>	<input type="checkbox"/>
Uttalelse/vedtak fra annen offentlig myndighet	I	-	<input checked="" type="checkbox"/>	<input type="checkbox"/>
Andre vedlegg	Q	-	<input checked="" type="checkbox"/>	<input type="checkbox"/>

Erklæring og underskrift				
<p>Ansvarlig søker bekrefter at hele tiltaket belegges med ansvar, og dekker kravene i henhold av plan- og bygningsloven. En er kjent med reglene om straff og sanksjoner i pbl kap. 32 og at det kan medføre reaksjoner dersom det gis uriktige opplysninger. Foretaket forplikter seg til å stille med nødvendig kompetanse i tiltaket, jf. SAK10 kap. 10 og 11.</p>				
Ansvarlig søker for tiltaket			Tiltakshaver	
Foretak SEIM BYGG AS	Org.nr. 984330324	Navn KRISTIN TOLLESHAUG HOVDEN		
Adresse Nesbrekka 28		Adresse ISDALSTØBAKKEN 75		
Postnr. 5912	Poststed SEIM	Postnr. 5916	Poststed ISDALSTØ	
Kontaktperson terje Seim	Telefon 56350980	Mobiltelefon 93004156	Eventuelt organisasjonsnummer	
E-post terje@seimbygg.no			E-post ludine_80@hotmail.com	Telefon (dagtid)
Dato 04.12.2018	Underskrift <i>Terje Seim</i>		Dato	Underskrift <i>Terje Seim</i>
Gjentas med blokkbokstaver TERJE SEIM			Gjentas med blokkbokstaver	

**Bygningstyppekoder****BOLIG**

Dersom bruksarealet til bolig er større enn bruksarealet til annet enn bolig, velges bygningstype kodet innen hovedgruppen "Bolig" (111–199). Ved valg av bygningstype velges den med størst andel av arealet innen hovedgruppen.

**Enebolig**

- 111 Enebolig
- 112 Enebolig med hybel/sokkelleilighet
- 113 Våningshus

**Tomannsbolig**

- 121 Tomannsbolig, vertikaldelt
- 122 Tomannsbolig, horisontaldelt
- 123 Våningshus, tomannsbolig, vertikaldelt
- 124 Våningshus tomannsbolig, horisontaldelt

**Rekkehus, kjedehus, andre småhus**

- 131 Rekkehus
- 133 Kjede-/atriumhus
- 135 Terrassehus
- 136 Andre småhus med 3- boliger eller flere

**Store boligbygg**

- 141 Stort frittliggende boligbygg på 2 et.
- 142 Stort frittliggende boligbygg på 3 og 4 et.
- 143 Stort frittliggende boligbygg på 5 et. eller mer
- 144 Store sammenbygde boligbygg på 2 et.
- 145 Store sammenbygde boligbygg på 3 og 4 et.
- 146 Store sammenbygde boligbygg på 5 et. eller mer

**Bygning for bofellesskap**

- 151 Bo- og servicesenter
- 152 Studenthjem/studentboliger
- 159 Annen bygning for bofellesskap\*

**Fritidsbolig**

- 161 Hytter, sommerhus ol. fritidsbygg
- 162 Helårsbolig som benyttes som fritidsbolig
- 163 Våningshus som benyttes som fritidsbolig

**Koie, seterhus og lignende**

- 171 Seterhus, sel, rorbu og lignende
- 172 Skogs- og utmarkskoie, gamle

**Garasje og uthus til bolig**

- 181 Garasje, uthus, annekst til bolig
- 182 Garasje, uthus, annekst til fritidsbolig

**Annen boligbygning**

- 193 Boligbrakker
- 199 Annen boligbygning (sekundærbolig reindrift)

**ANNET**

Dersom bruksarealet ikke omfatter bolig eller bruksarealet til bolig er mindre enn til annet, velges bygningstype kodet innen "Annet" (211–840) ut fra hovedgruppen som samlet utgjør det største arealet. Ved valg av bygningstype velges den med størst andel av arealet innen hovedgruppen.

**INDUSTRI OG LAGER****Industribygning**

- 211 Fabrikbygning
- 212 Verkstedsbygning
- 214 Bygning for renseanlegg
- 216 Bygning for vannforsyning
- 219 Annen industribygning \*

**Energiforsyningsbygning**

- 221 Kraftstasjon (> 15 000 kVA)
- 223 Transformatorstasjon (> 10 000 kVA)
- 229 Annen energiforsyning \*

**Lagerbygning**

- 231 Lagerhall
- 232 Kjøle- og fryselager
- 233 Silobygning
- 239 Annen lagerbygning \*

**Fiskeri- og landbruksbygning**

- 241 Hus for dyr/landbruk, lager/silo
- 243 Veksthus
- 244 Driftsbygning fiske/fangst/oppdrett
- 245 Naust/redskapshus for fiske
- 248 Annen fiskeri- og fangstbygning
- 249 Annen landbruksbygning \*

**KONTOR OG FORRETNING****Kontorbygning**

- 311 Kontor- og administrasjonsbygning, rådhus
- 312 Bankbygning, posthus
- 313 Mediabygning
- 319 Annen kontorbygning \*

**Forretningsbygning**

- 321 Kjøpesenter, varehus
- 322 Butikk/forretningsbygning
- 323 Bensinstasjon
- 329 Annen forretningsbygning \*
- 330 Messe- og kongressbygning

**SAMFERDSEL OG KOMMUNIKASJON****Ekspedisjonsbygning, terminal**

- 411 Ekspedisjonsbygning, flyterminal, kontrolltårn
- 412 Jernbane- og T-banestasjon
- 415 Godsterminal
- 416 Postterminal
- 419 Annen ekspedisjon- og terminalbygning \*

**Telekommunikasjonsbygning**

- 429 Telekommunikasjonsbygning

**Garasje- og hangarbygning**

- 431 Parkeringshus
- 439 Annen garasje-/hangarbygning \*

**Veg- og trafikktilsynsbygning**

- 441 Trafikktilsynsbygning \*
- 449 Annen veg- og tiltilsynsbygning \*

**HOTELL OG RESTAURANT****Hotellbygning**

- 511 Hotellbygning
- 512 Motellbygning
- 519 Annen hotellbygning \*

**Bygning for overnatting**

- 521 Hospits, pensjonat
- 522 Vandrør-/feriehytte
- 523 Appartement
- 524 Camping/utleiehytte
- 529 Annen bygning for overnatting \*

**Restaurantbygning**

- 531 Restaurantbygning, kafébygning
- 532 Sentralkjøkken, kantinebygning
- 533 Gatekjøkken, kioskbygning
- 539 Annen restaurantbygning \*

**KULTUR OG UNDERVISNING****Skolebygning**

- 611 Lekepark
- 612 Barnehage
- 613 Barneskole
- 614 Ungdomsskole
- 615 Kombinert barne- ungdomsskole
- 616 Videregående skole
- 619 Annen skolebygning \*

**Universitets-, høyskole og forskningsbygning**

- 621 Universitet/høgskole m/auditorium, lesesal mv.
- 623 Laboratoriebygning
- 629 Annen universitets-, høyskole og forskningsbygning \*

**Museums- og biblioteksbygning**

- 641 Museum, kunstgalleri
- 642 Bibliotek/mediatek
- 643 Zoologisk-/botanisk hage (bygning)
- 649 Annen museums-/biblioteksbygning \*

**Idrettsbygning**

- 651 Idrettshall
- 652 Ishall
- 653 Svømmehall
- 654 Tribune og idrettsgarderobe
- 655 Helsestudio
- 659 Annen idrettsbygning \*

**Kulturhus**

- 661 Kino-/teater-/opera-/konserterbygning
- 662 Samfunnshus, grøndehus
- 663 Diskotek
- 669 Annen kulturhus \*

**Bygning for religiøse aktiviteter**

- 671 Kirke, kapell
- 672 Bedehus, menighetshus
- 673 Krematorium/gravkapell/bårehus
- 674 Synagoge, moske
- 675 Kloster
- 679 Annen bygning for religiøse aktiviteter \*

**HELSE****Sykehus**

- 719 Sykehus \*

**Sykehjem**

- 721 Sykehjem
- 722 Bo- og behandlingssenter
- 723 Rehabiliteringsinstitusjon, kurbad
- 729 Annen sykehjem \*

**Primærhelsebygning**

- 731 Klinik, legekontor/-senter/-vakt
- 732 Helse-/sosialsenter, helsestasjon
- 739 Annen primærhelsebygning \*

**FENGSEL, BEREDSKAP O.A.****Fengselsbygning**

- 819 Fengselsbygning \*

**Beredskapsbygning**

- 821 Politistasjon
- 822 Brannstasjon, ambulansestasjon
- 823 Fyrstasjon, losstasjon
- 824 Stasjon for radarovervåk. av fly-/skiptrafikk
- 825 Tilfluktsrom/bunker
- 829 Annen beredskapsbygning \*
- 830 Monument
- 840 Offentlig toalett

\*) eller bygning som har nær tilknytning til/ tjener slike bygninger

# Opplysninger om tiltakets ytre rammer og bygningsspesifikasjon

Vedlegg til Byggblankett 5174

Beskrivelse av hvordan tiltaket oppfyller byggesaksbestemmelsene, planbestemmelsene og planvedtak etter plan- og bygningsloven (pbl) innenfor angitte områder

Opplysningene gjelder							
Eiendom/ byggsted	Gnr.	Bnr.	Festenr.	Seksjonsnr.	Bygningsnr.	Bolignr.	Kommune
	137	796					LINDÅS
	Adresse			Postnr.	Poststed		
	ISDALSTØBAKKEN 75			5916	ISDALSTØ		

Forhåndskonferanse	
Pbl § 21-1	Forhåndskonferanse er avholdt og referat foreligger <input type="checkbox"/> Ja <input checked="" type="checkbox"/> Nei

Dispensasjonssøknad og fravik fra TEK			
Pbl Kap. 19	Det søkes dispensasjon fra bestemmelsene i: (begrunnelse for dispensasjon gis på eget ark)		Vedlegg nr.
	<input type="checkbox"/> Plan- og bygningsloven med forskrifter	<input type="checkbox"/> Kommunale vedtekter/ forskrifter til pbl	B -
	<input type="checkbox"/> Arealplaner	<input type="checkbox"/> Vegloven	
Pbl § 31-2	<input type="checkbox"/> Det søkes om fravik fra TEK for eksisterende byggverk (pbl § 31-2)		Redegjørelse i eget vedlegg
			Vedlegg nr. B -

Arealdisponering						
Planstatus mv.	Sett kryss for gjeldende plan					
	<input type="checkbox"/> Arealdel av kommuneplan	<input checked="" type="checkbox"/> Reguleringsplan		<input type="checkbox"/> Bebyggelsesplan		
	Navn på plan Detaljregulering Alverneset plan Id:1263-2014000					
	Reguleringsformål i arealdel av kommuneplan/reguleringsplan/bebyggelsesplan - beskriv Frittliggende småhusbebyggelse.					
	Velg aktuell kolonne iht. beregningsregel angitt i gjeldende plan*					
	%-BYA	BYA	%-BRA / %-TU	BRA	U-grad	
a. Grad av utnyttning iht. gjeldende plan	35,00 %	m <sup>2</sup>	%	m <sup>2</sup>		
Tomtearealet	b. Byggeområde/grunneiendom**	745,80 m <sup>2</sup>		m <sup>2</sup>		m <sup>2</sup>
	c. Ev. areal som trekkes fra iht. beregn.regler	- 0,00 m <sup>2</sup>		- m <sup>2</sup>		
	d. Ev. areal som legges til iht. beregn.regler					+ m <sup>2</sup>
	e. Beregnet tomteareal (b - c) eller (b + d)	= 745,80 m <sup>2</sup>		= 0 m <sup>2</sup>		= 0 m <sup>2</sup>
Grad av utnyttning	Arealbenevnelser	BYA	BYA	BRA	BRA	BTA
	f. Beregnet maks. byggeareal iht. plan (jf. a. og e.)	261,03 m <sup>2</sup>	m <sup>2</sup>	0 m <sup>2</sup>	m <sup>2</sup>	0 m <sup>2</sup>
	g. Areal eksisterende bebyggelse	178,70 m <sup>2</sup>	m <sup>2</sup>	m <sup>2</sup>	m <sup>2</sup>	m <sup>2</sup>
	h. Areal som skal rives	- m <sup>2</sup>	- m <sup>2</sup>	- m <sup>2</sup>	- m <sup>2</sup>	- m <sup>2</sup>
	i. Areal ny bebyggelse	+ 43,60 m <sup>2</sup>	+ m <sup>2</sup>	+ m <sup>2</sup>	+ m <sup>2</sup>	+ m <sup>2</sup>
	j. Parkeringsareal på terreng	+ 36,00 m <sup>2</sup>	+ m <sup>2</sup>	+ m <sup>2</sup>	+ m <sup>2</sup>	
	k. Areal byggesak	= 258,30 m <sup>2</sup>	= 0 m <sup>2</sup>	= 0 m <sup>2</sup>	= 0 m <sup>2</sup>	= 0 m <sup>2</sup>
	Beregnet grad av utnyttning (jf. e. og k.)***	34,63 %	0 m <sup>2</sup>	%	0 m <sup>2</sup>	
Bygnings- opplysninger som føres i Matrikkelen	l. Åpne arealer som inngår i k		- m <sup>2</sup>		- m <sup>2</sup>	
	j. Parkeringsareal på terreng		- 36,00 m <sup>2</sup>		- m <sup>2</sup>	
	m. Areal matrikkelen = k - l - j		= 222,30 m <sup>2</sup>		= 0 m <sup>2</sup>	= 0 m <sup>2</sup>
	Antall etasjer	Antall bruksenheter bolig	Boliger	m <sup>2</sup>	Boliger	m <sup>2</sup>
		Antall bruksenheter annet	Annet	m <sup>2</sup>	Annet	m <sup>2</sup>
Redegjørelser	* Skal beregning av utnyttingsgrad skje etter annen regel, beskriv nærmere					Vedlegg nr. D -
	** Dersom areal i rad b ikke er fremkommet av målebrev, beskriv nærmere					Vedlegg nr. D -
	*** Vis ev. underlag for beregningen av grad av utnyttning i vedlegg					Vedlegg nr. D -

Bygningsopplysninger som føres i matrikkelen	
Næringsgruppekode y	Oppgi kode for hvilken næring brukeren av bygningen tilhører. Bygninger som brukes til flere formål skal kodes etter den næringen som opptar størst del av arealet. <b>Unntak:</b> Næringsgruppekode «X» skal kun brukes når bygget bare har areal til boligformål.
Næringsgrupper – gyldige koder	
A Jordbruk, skogbruk og fiske B Bergverksdrift og utvinning C Industri D Elektrisitets-, gass-, damp- og varmtvannsforsyning E Vannforsyning, avløps- og renovasjonsvirksomhet F Bygge- og anleggsvirksomhet G Varehandel, reparasjon av motorvogner	H Transport og lagring I Overnattings- og serveringsvirksomhet J Informasjon og kommunikasjon K Finansierings- og forsikringsvirksomhet L Omsetning og drift av fast eiendom M Faglig, vitenskapelig og teknisk tjenesteyting N Forretningsmessig tjenesteyting O Offentlig administrasjon og forsvar, trykdeordninger underlagt offentlig forvaltning
P Undervisning Q Helse- og sosialtjenester R Kulturell virksomhet, underholdning og fritidsaktiviteter S Annen tjenesteyting T Lønnet arbeid i private husholdninger U Internasjonale organisasjoner og organer X Bolig Y Annet som ikke er næring.	

Plassering av tiltaket	
Kan høyspent kraftlinje være i konflikt med tiltaket?	<input type="checkbox"/> Ja <input checked="" type="checkbox"/> Nei
Hvis ja, må avklaring med berørt rettighetshaver være dokumentert	Vedlegg nr. Q –
Kan vann og avløpsledninger være i konflikt med tiltaket?	<input type="checkbox"/> Ja <input checked="" type="checkbox"/> Nei
Hvis ja, må avklaring med berørt rettighetshaver være dokumentert	Vedlegg nr. Q –

Krav til byggegrunn (pbl § 28-1)	
Skal byggverket plasseres i område med fare for:	
<b>Flom</b> (TEK17 § 7-2)	Skal byggverket plasseres i flomutsatt område? <input checked="" type="checkbox"/> Nei <input type="checkbox"/> Ja Hvis ja, angi sikkerhetsklasse: <input type="checkbox"/> F1 (liten konsekvens og sannsynlighet lavere enn 1/20 år) <input type="checkbox"/> F2 (middels konsekvens og sannsynlighet lavere enn 1/200 år) <input type="checkbox"/> F3 (stor konsekvens og sannsynlighet lavere enn 1/1000 år)
<b>Skred</b> (TEK17 § 7-3)	Skal byggverket plasseres i skredutsatt område? <input checked="" type="checkbox"/> Nei <input type="checkbox"/> Ja Hvis ja, angi sikkerhetsklasse: <input type="checkbox"/> S1 (liten konsekvens og sannsynlighet lavere enn 1/100 år) <input type="checkbox"/> S2 (middels konsekvens og sannsynlighet lavere enn 1/1000 år) <input type="checkbox"/> S3 (stor konsekvens og sannsynlighet lavere enn 1/5000 år)
<b>Andre natur- og miljøforhold</b> (pbl § 28-1)	<input checked="" type="checkbox"/> Nei <input type="checkbox"/> Ja Dersom ja, beskriv kompensierende tiltak i vedlegg

Tilknytning til veg og ledningsnett	
<b>Adkomst</b> vegloven §§ 40-43 pbl § 27-4	Gir tiltaket ny/endret adkomst? <input type="checkbox"/> Ja <input checked="" type="checkbox"/> Nei
Tomta har adkomst til følgende veg som er opparbeidet og åpen for alminnelig ferdsel:	
<input type="checkbox"/> Riksveg/fylkesveg	Er avkjøringstillatelse gitt? <input type="checkbox"/> Ja <input type="checkbox"/> Nei
<input type="checkbox"/> Kommunal veg	Er avkjøringstillatelse gitt? <input type="checkbox"/> Ja <input type="checkbox"/> Nei
<input checked="" type="checkbox"/> Privat veg	Er vegrett sikret ved tinglyst erklæring? <input checked="" type="checkbox"/> Ja <input type="checkbox"/> Nei
<b>Vannforsyning</b> pbl § 27-1	Tilknytning i forhold til tomta <input type="checkbox"/> Offentlig vannverk <input type="checkbox"/> Privat vannverk <input type="checkbox"/> Annen privat vannforsyning, innlagt vann <input type="checkbox"/> Annen privat vannforsyning, ikke innlagt vann Beskriv Dersom vanntilførsel forutsetter tilknytning til annen privat ledning eller krysser annens grunn, foreligger rettighet ved tinglyst erklæring? <input type="checkbox"/> Ja <input checked="" type="checkbox"/> Nei
<b>Avløp</b> pbl § 27-2	Tilknytning i forhold til tomta <input type="checkbox"/> Offentlig avløpsanlegg <input type="checkbox"/> Privat avløpsanlegg Skal det installeres vannklosett? <input type="checkbox"/> Ja <input checked="" type="checkbox"/> Nei Foreligger utslippstillatelse? <input type="checkbox"/> Ja <input checked="" type="checkbox"/> Nei Dersom avløpsanlegg forutsetter tilknytning til annen privat ledning eller krysser annens grunn, foreligger rettighet ved tinglyst erklæring? <input type="checkbox"/> Ja <input checked="" type="checkbox"/> Nei
<b>Overvann</b>	Takvann/overvann føres til: <input type="checkbox"/> Avløpssystem <input checked="" type="checkbox"/> Terreng

Løfteinnretninger	
Er det i bygningen løfteinnretninger som omfattes av TEK? <input type="checkbox"/> Ja <input checked="" type="checkbox"/> Nei	Søkes det om slik innretning installert?: <input type="checkbox"/> Ja <input checked="" type="checkbox"/> Nei
Hvis ja, sett X <input type="checkbox"/> Heis <input type="checkbox"/> Trappeheis <input type="checkbox"/> Løfteplattform <input type="checkbox"/> Rulletrapp eller rullende fortau	

Vedlegg nr.  
C - 1



## Opplysninger gitt i nabovarsel sendes kommunen sammen med søknaden

(Gjenpart av nabovarsel)

Pbl § 21-3

Tiltak på eiendommen:						
Gnr.	Bnr.	Festenr.	Seksjonsnr.	Eiendommens adresse	Postnr.	Poststed
137	796			ISDALSTØBAKKEN 75	5916	ISDALSTØ
Eier/fester				Kommune		
KRISTIN TOLLESHAUG HOVDEN / MARIUS IVERSEN				LINDÅS		

Det varsles herved om						
<input checked="" type="checkbox"/> Nybygg	<input type="checkbox"/> Anlegg	<input type="checkbox"/> Endring av fasade	<input type="checkbox"/> Riving			
<input type="checkbox"/> Påbygg/tilbygg	<input type="checkbox"/> Skilt/reklame	<input type="checkbox"/> Innhegning mot veg	<input type="checkbox"/> Bruksendring			
<input type="checkbox"/> Midlertidig bygning, konstruksjon eller anlegg	<input type="checkbox"/> Antennesystem	<input type="checkbox"/> Oppretting/endring av matrikkelenhet (eiendomsdeling) eller bortfeste	<input type="checkbox"/> Annet			
Dispensasjon etter plan- og bygningsloven kapittel 19						
<input type="checkbox"/> Plan- og bygningsloven med forskrifter	<input type="checkbox"/> Kommunale vedtekter	<input type="checkbox"/> Arealplaner	<input type="checkbox"/> Vegloven	Vedlegg nr. B -		

Arealdisponering		
Sett kryss for gjeldende plan		
<input type="checkbox"/> Arealdel av kommuneplan	<input checked="" type="checkbox"/> Reguleringsplan	<input type="checkbox"/> Bebyggelsesplan
Navn på plan		
ALVERNESET PLAN-ID: 1263-201402		

Beskriv nærmere hva nabovarslet gjelder	
NY GARASJE	
Vedlegg nr. Q -	

Spørsmål vedrørende nabovarsel rettes til			
Foretak/tiltakshaver			
SEIM BYGG AS			
Kontaktperson, navn	E-post	Telefon	Mobil
	terje@seimbygg.no	56350980	93004156
Søknaden kan ses på hjemmeside: (ikke obligatorisk)		WWW. www.seimbygg.no	

Merknader sendes til	
Eventuelle merknader skal være mottatt innen 2 uker etter at dette varsel er sendt. Ansvarlig søker/tiltakshaver skal sammen med søknad sende innkomne merknader og redegjøre for ev. endringer.	
Navn	Postadresse
SEIM BYGG AS	Nesbrekka 28
Postnr.   Poststed	E-post
5912 SEIM	terje@seimbygg.no

Følgende vedlegg er sendt med nabovarselet			
Beskrivelse av vedlegg	Gruppe	Nr. fra - til	Ikke relevant
Dispensasjonssøknad/vedtak	B	-	<input checked="" type="checkbox"/>
Situasjonsplan	D	1 - 1	<input type="checkbox"/>
Tegninger snitt, fasade	E	1 - 1	<input type="checkbox"/>
Andre vedlegg	Q	-	<input checked="" type="checkbox"/>

Underskrift		
Tilsvarende opplysninger med vedlegg er sendt i nabovarsel til berørte naboer og gjenboere. Mottagere av nabovarsel fremgår av kvittering for nabovarsel.		
Sted	Dato	Underskrift ansvarlig søker eller tiltakshaver
SEIM	09.11.2018	
		Gjentas med blokkbokstaver
		TERJE SEIM



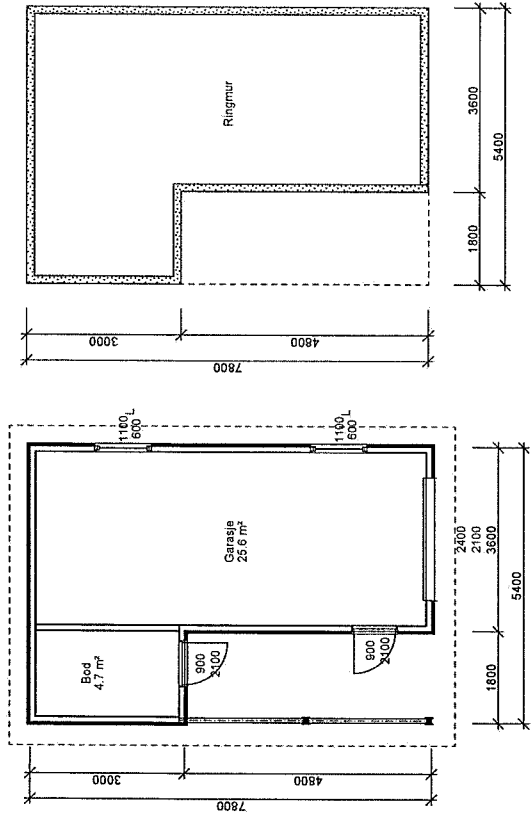

BRA	25,6 m <sup>2</sup>
BVA	34,8 m <sup>2</sup>
BYA	43,6 m <sup>2</sup>

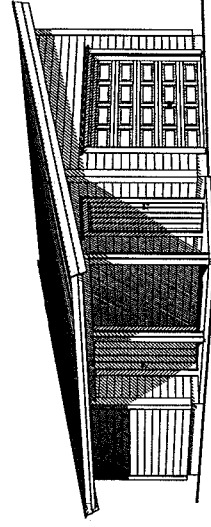
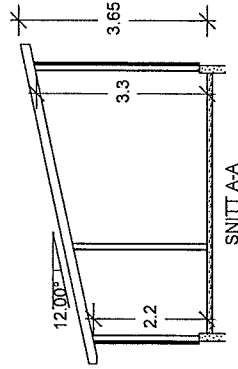
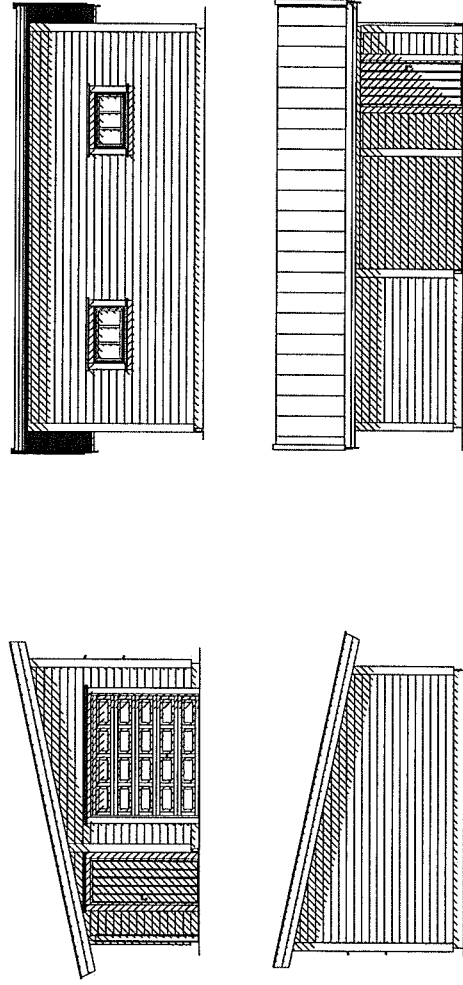

Vedlegg C - 2	Side 1	- av 2
------------------	-----------	-----------



## Kvittering for nabovarsel sendes kommunen sammen med søknaden

Nabovarsel kan enten sendes som rekommandert sending, overleveres personlig mot kvittering eller sendes på e-post mot kvittering. Med kvittering for mottatt e-post menes en e-post fra nabo/gjenboer som bekrefter å ha mottatt nabovarselet. Ved personlig overlevering vil signatur gjelde som bekreftelse på at varslet er mottatt. Det kan også signeres på at man gir samtykke til tiltaket.

Tiltaket gjelder							
Eiendom/ byggested	Gnr.	Bnr.	Festenr.	Seksjonsnr.	Bygningsnr.	Bolignr.	Kommune
	137	796					LINDÅS
	Adresse			Postnr.	Poststed		
	ISDALSTØBAKKEN 75			5916	ISDALSTØ		

Følgende naboer har mottatt eller fått rek. sending av vedlagte nabovarsel med tilhørende vedlegg:

Nabo-/gjenboereiendom				Eier/fester av nabo-/gjenboereiendom			
Gnr.	Bnr.	Festenr.	Seksjonsnr.	Eiers/festers navn			Dato sendt e-post
137	797			Trond Erik Monsen			
Adresse				Adresse			Kvittering vedlegges
Isdalstøbakken73				Isdalstøbakken73			
Postnr.	Poststed			Postnr.	Poststed		Poststedets reg.nr.
5916	ISDALSTØ			5916	ISDALSTØ		
Personlig kvittering for	Dato	Sign.		Personlig kvittering for	Dato	Denne del klistres på kvittering RR 1596 0877 4 NO	
<input type="checkbox"/> mottatt varsel				<input type="checkbox"/> samtykke til tiltaket			

Nabo-/gjenboereiendom				Eier/fester av nabo-/gjenboereiendom			
Gnr.	Bnr.	Festenr.	Seksjonsnr.	Eiers/festers navn			Dato sendt e-post
137	797			Toril Hopland			
Adresse				Adresse			Kvittering vedlegges
Isdalstøbakken73				Isdalstøbakken73			
Postnr.	Poststed			Postnr.	Poststed		Poststedets reg.nr.
5916	ISDALSTØ			5916	ISDALSTØ		
Personlig kvittering for	Dato	Sign.		Personlig kvittering for	Dato	Denne del klistres på kvittering RR 1596 0884 5 NO	
<input type="checkbox"/> mottatt varsel				<input type="checkbox"/> samtykke til tiltaket			

Nabo-/gjenboereiendom				Eier/fester av nabo-/gjenboereiendom			
Gnr.	Bnr.	Festenr.	Seksjonsnr.	Eiers/festers navn			Dato sendt e-post
137	795			Sølvi Mellingen			
Adresse				Adresse			Kvittering vedlegges
Isdalstøbakken				Lyngmarka 13			
Postnr.	Poststed			Postnr.	Poststed		Poststedets reg.nr.
5911	ALVERSUND			5911	ALVERSUND		
Personlig kvittering for	Dato	Sign.		Personlig kvittering for	Dato	Denne del klistres på kvittering RR 1596 0883 1 NO	
<input type="checkbox"/> mottatt varsel				<input type="checkbox"/> samtykke til tiltaket			

Nabo-/gjenboereiendom				Eier/fester av nabo-/gjenboereiendom			
Gnr.	Bnr.	Festenr.	Seksjonsnr.	Eiers/festers navn			Dato sendt e-post
137	795			Stian Flataker			
Adresse				Adresse			Kvittering vedlegges
Isdalstøbakken				Lyngmarka 13			
Postnr.	Poststed			Postnr.	Poststed		Poststedets reg.nr.
5916	ISDALSTØ			5911	ALVERSUND		
Personlig kvittering for	Dato	Sign.		Personlig kvittering for	Dato	Denne del klistres på kvittering RR 1596 0882 8 NO	
<input type="checkbox"/> mottatt varsel				<input type="checkbox"/> samtykke til tiltaket			

Nabo-/gjenboereiendom				Eier/fester av nabo-/gjenboereiendom			
Gnr.	Bnr.	Festenr.	Seksjonsnr.	Eiers/festers navn			Dato sendt e-post
137	288			Per Thorgersen			
Adresse				Adresse			Kvittering vedlegges
Alverneset10				Alverneset10			
Postnr.	Poststed			Postnr.	Poststed		Poststedets reg.nr.
5916	ISDALSTØ			5916	ISDALSTØ		
Personlig kvittering for	Dato	Sign.		Personlig kvittering for	Dato	Denne del klistres på kvittering RR 1596 0881 4 NO	
<input type="checkbox"/> mottatt varsel				<input type="checkbox"/> samtykke til tiltaket			

Det er per dags dato innlevert rekommandert sending til ovennevnte adressater.

Samlet antall sendinger: 9

Sign. *Nadalis*





Vedlegg	Side	- av
C - 2	2	2



## Kvittering for nabovarsel sendes kommunen sammen med søknaden

Nabovarsel kan enten sendes som rekommandert sending, overleveres personlig mot kvittering eller sendes på e-post mot kvittering. Med kvittering for mottatt e-post menes en e-post fra nabo/gjenboer som bekrefter å ha mottatt nabovarselet. Ved personlig overlevering vil signatur gjelde som bekreftelse på at varslet er mottatt. Det kan også signeres på at man gir samtykke til tiltaket.

Tiltaket gjelder							
Eiendom/ byggested	Gnr.	Bnr.	Festenr.	Seksjonsnr.	Bygningsnr.	Bolignr.	Kommune
	137	796					LINDÅS
	Adresse			Postnr.	Poststed		
	ISDALSTØBAKKEN 75			5916	ISDALSTØ		

Følgende naboer har mottatt eller fått rek. sending av vedlagte nabovarsel med tilhørende vedlegg:

Nabo-/gjenboereiendom				Eier/fester av nabo-/gjenboereiendom			
Gnr.	Bnr.	Festenr.	Seksjonsnr.	Eiers/festers navn			Dato sendt e-post
137	288			Marianne Thorgersen			
Adresse				Adresse			Kvittering vedlegges
Alverneset 10				Alverneset 10			
Postnr.	Poststed			Postnr.	Poststed		Poststedets reg.nr.
5916	ISDALSTØ			5916	ISDALSTØ		
Personlig kvittering for	Dato	Sign.		Personlig kvittering for	Dato	Sign.	
<input type="checkbox"/> mottatt varsel				<input type="checkbox"/> samtykke til tiltaket		Denne del klistres på kvittering RR 1596 0880 5 NO	

Nabo-/gjenboereiendom				Eier/fester av nabo-/gjenboereiendom			
Gnr.	Bnr.	Festenr.	Seksjonsnr.	Eiers/festers navn			Dato sendt e-post
137	220			Wenche Johanne Egge			
Adresse				Adresse			Kvittering vedlegges
Alverneset 4				Alverneset 4			
Postnr.	Poststed			Postnr.	Poststed		Poststedets reg.nr.
5916	ISDALSTØ			5916	ISDALSTØ		
Personlig kvittering for	Dato	Sign.		Personlig kvittering for	Dato	Sign.	
<input type="checkbox"/> mottatt varsel				<input type="checkbox"/> samtykke til tiltaket		Denne del klistres på kvittering RR 1596 0878 8 NO	

Nabo-/gjenboereiendom				Eier/fester av nabo-/gjenboereiendom			
Gnr.	Bnr.	Festenr.	Seksjonsnr.	Eiers/festers navn			Dato sendt e-post
137	220			Arne Johan Egge			
Adresse				Adresse			Kvittering vedlegges
Alverneset4				Alverneset4			
Postnr.	Poststed			Postnr.	Poststed		Poststedets reg.nr.
5916	ISDALSTØ			5916	ISDALSTØ		
Personlig kvittering for	Dato	Sign.		Personlig kvittering for	Dato	Sign.	
<input type="checkbox"/> mottatt varsel				<input type="checkbox"/> samtykke til tiltaket		Denne del klistres på kvittering RR 1596 0879 1 NO	

Nabo-/gjenboereiendom				Eier/fester av nabo-/gjenboereiendom			
Gnr.	Bnr.	Festenr.	Seksjonsnr.	Eiers/festers navn			Dato sendt e-post
137	28			Reigstad bygg og eiendom as			
Adresse				Adresse			Kvittering vedlegges
Isdalstøbakken				Osterfjordvegen124			
Postnr.	Poststed			Postnr.	Poststed		Poststedets reg.nr.
5916	ISDALSTØ			5914	ISDALSTØ		
Personlig kvittering for	Dato	Sign.		Personlig kvittering for	Dato	Sign.	
<input type="checkbox"/> mottatt varsel				<input type="checkbox"/> samtykke til tiltaket		Denne del klistres på kvittering RR 1596 0885 9 NO	

Nabo-/gjenboereiendom				Eier/fester av nabo-/gjenboereiendom			
Gnr.	Bnr.	Festenr.	Seksjonsnr.	Eiers/festers navn			Dato sendt e-post
Adresse				Adresse			Kvittering vedlegges
Postnr.	Poststed			Postnr.	Poststed		Poststedets reg.nr.
Personlig kvittering for	Dato	Sign.		Personlig kvittering for	Dato	Sign.	
<input type="checkbox"/> mottatt varsel				<input type="checkbox"/> samtykke til tiltaket			

Det er per dags dato innlevert rekommandert sending til ovennevnte adressater.

Samlet antall sendinger: \_\_\_\_\_ Sign.

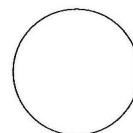



**Matrikkelrapport** MAT0002

Kommune: 1263 LINDÅS

## Naboliste for 137 / 796

Komm. Matrikelnr	Rolle	Status	Eier	Bruksenhet	Adresse	Andel
1263 137 / 28	H		REIGSTAD BYGG OG EIGEDOM AS		Osterfjordvegen 124 5914 ISDALSTØ	1 / 1
1263 137 / 220	H		EGGE ARNE JOHAN		ALVERNESET 4 5916 ISDALSTØ	1 / 2
	H		EGGE WENCHE JOHANNE		ALVERNESET 4 5916 ISDALSTØ	1 / 2
1263 137 / 288	H		THORGERSEN MARIANNE		ALVERNESET 10 5916 ISDALSTØ	1 / 2
	H		THORGERSEN PER		ALVERNESET 10 5916 ISDALSTØ	1 / 2
1263 137 / 795	H		FLATAKER STIAN SIGVALD		LYNGMARKA 13 5911 ALVERSUND	1 / 2
	H		MELLINGEN SØLVI		LYNGMARKA 13 5911 ALVERSUND	1 / 2
1263 137 / 797	H		HOPLAND TORIL		ISDALSTØBAKKEN 73 5916 ISDALSTØ	1 / 2
	H		MONSEN TROND ERIK		ISDALSTØBAKKEN 73 5916 ISDALSTØ	1 / 2

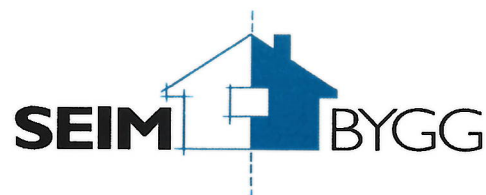

Lindås Kommune

5914 Isdalstø

Seim, 4.12.2018

**FØLGEBREV  
FOR GARASJE PÅ G.NR 137 B.NR 796 –ALVERNESET  
TILTAKSHAVER: KRISTIN TOLLESHAUG HOVDEN OG  
MARIUS E. IVERSEN**

**1. PLANSTAUS:**

Det søktes om tillatelse i ett trinn for ny Garasje i regulet område :  
Alverneset.

Tomten er avsatt til boligformål i plan.

Vedlagt følger søknad om tilatelse til tiltak ( 5174 ) ett-trinns  
søknadsbehandling.

Søknaden oppfyller frist for 3-ukers behandling.

**2. NABOFORHOLD:**

Vi har sendt ut nabovarsel 09.11.2018, etter naboliste fra Lindås  
Kommune.

Det er ingen merknader til tiltaket.

**3. DISPENSASJONER:**

Tiltaket er ikke avhengig av dispensasjoner

**4. UTNYTTINGSGRAD:**

Beregnet grad av utnytting er 34,63% BYA som er innenfor  
plankrav på 35% BYA.

## **5. HØYDER:**

Mønehøyden på boligen blir ca 3,7. topp parapet-høy side.

Gesims høyde blir ca 2,2m. lav side.

Ferdig kjeller gulv blir plassert på ca 13,10 MOH.

## **6. AVKJØRSEL OG VEI:**

Eiendomen har adkomst via privat vei. Det foreligger veirett over 137 / 28 til Kommunal vei.

## **7.VANN OG AVLØP:**

Skal ikke monteres i Garasjen.

## **8. ESTETIKK:**

Tiltaket vil ikke påvirke fjernvirkning / synlighet.

Tiltaket er prosjektert med en modern uttrykksform som er tilpasset Hove bygging, noe som er med på å gi budskap om bygningens innhold, samt gir uttrykk for dens arkitektoniske egenart.

Takformen er et pultak med 12 graders fall.

Det er ikke krav i reguleingsplan til takvinkler eller takform.

Den omkringliggend bebyggelsen er ikke ensartet. Elementer fra dette tiltaket finnes i den omkringliggende bebyggelsen, tiltaket vil passe godt inn på det stedet det skal bygges.

Det er bla. Gitt ferdigattest for gareasje (10/8-2016) med pultak på naboeiendom 137/288.

Fargevalg blir er uavklart, men retter seg etter pk.2.1.1. i regulerings plan.

Utomhus området er tilpasset tomten best mulig. Tiltaket vil få en tiltalende

form og er etter vårt syn i tråd med bestemeler i PBL.§74 nr 2.

Med vennlig hilsen

Seim Bygg AS



Terje Seim

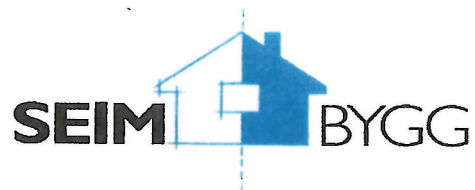

Seim,04.05.2017

## Fullmakt

Kristin Tolleshaug Hovden og Marius Engelbert Iversen gir med dette Seim Bygg as v/ Terje Seim fullmakt for signering av Byggesøknad vedrørende Enebolig G.nr 137 B.nr 796 i Lindås Kommune.

Kristin Tolleshaug Hovden

*Kristin T. Hovden*

Marius E. Iversen

*Marius E. Iversen*

## Gjennomføringsplan

Elendom/ byggested	Gnr. 137	Bnr. 796	Festnr.	Seksj.nr.	Bygn.nr.	Kommune LINDÅS	Adresse ISDALSTØBAKKEN 75	Postnr. 5916	Poststed ISDALSTØ	Signatur, ansv. søker <i>Tom</i>	Dato 04.12.2018	Signatur, ansv. søker <i>Sev</i>
-----------------------	-------------	-------------	---------	-----------	----------	-------------------	------------------------------	-----------------	----------------------	-------------------------------------	--------------------	-------------------------------------

Alle fagområder i tiltaket	Beskrivelse av fagområde, ansvarsområde, tiltaksklasse (i hhv. prosjektering, utførelse og kontroll)		Tiltaks- klasse	Foretakets navn og org.nr.	Kryss for planlagt samsvarserklæring / kontrollerkjøring erstattes med dato når denne foreligger				Sett kryss når arbeidet innen ansvarsområdet er avsluttet			
	Beskrivelse av ansvarsområdet hentet fra erklæring om ansvarsrett	(1)			(2)	(3)	(4)	(5)		(6)	(7)	(8)
SØK	SØKER		1	SEIM BYGG AS, 984330324								
PRO	ARKITEKTUR		1	SEIM BYGG AS, 984330324								
UTF	TØMRER ARBEID		1	SEIM BYGG AS, 984330324								
UTF	RINGMUR		1	SEIM BYGG AS, 984330324								

## Erklæring om ansvarsrett

etter plan- og bygningsloven (pbl) § 23-3

Erklæringen skal sendes til *ansvarlig søker*.

Alternativt kan erklæringen sendes direkte til kommunen, men da må ansvarlig søker få tilsendt en kopi.

Erklæringen gjelder							
Eiendom/ byggested	Gnr. 137	Bnr. 796	Festenr.	Seksjonsnr.	Bygningsnr.	Bolignr.	Kommune LINDÅS
	Adresse ISDALSTØBAKKEN 75				Postnr. 5916	Poststed ISDALSTØ	

Foretak			
Foretakets navn SEIM BYGG AS			Organisasjonsnr. 984330324
Adresse Nesbrekka 28		Postnr. 5912	Poststed SEIM
Kontaktperson		Telefon 56350980	Mobiltelefon 93004156
E-post terje@seimbygg.no			
Foreligger sentral godkjenning ? <input checked="" type="checkbox"/> Ja <input type="checkbox"/> Nei			
Hvis ja, dekkes ansvarsområdene av sentral godkjenning? <input type="checkbox"/> Helt <input checked="" type="checkbox"/> Delvis <input type="checkbox"/> Nei			

Ansvarsområde							
Funksjon (SØK, PRO, UTF, kontroll)	Beskriv arbeidet foretaket skal ha ansvar for	Tiltaks- klasse	Våre samsvarserklæringer/kontrollerklæringer vil foreligge ved: (sett X)				
			Søknad om ramme- tillatelse	Søknad om igangsettings- tillatelse/ ett-trinns søknad	Søknad om midlertidig brukstillatelse	Søknad om ferdigattest	
SØK	SØKER	1		X			
PRO	ARKITEKTUR	1		X			
UTF	TØMRER	1		X			
UTF	RINGMUR	1		X			

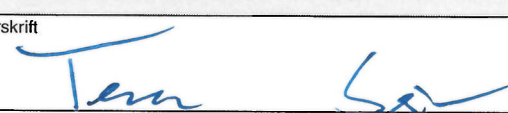
Erklæring og underskrift	
Foretaket er kjent med reglene om straff og sanksjoner i pbl kap 32 og at det kan medføre reaksjoner dersom det gis uriktige opplysninger. Foretaket forplikter seg til å stille med nødvendig kompetanse i tiltaket jf. SAK10 kap. 10 og 11	
<input checked="" type="checkbox"/> Ansvarlig prosjekterende erklærer at prosjekteringen skal være planlagt, gjennomført og kvalitetssikret i henhold til pbl jf. SAK10 §12-3	
<input checked="" type="checkbox"/> Ansvarlig utførende erklærer at arbeidet ikke skal starte før det foreligger kvalitetssikret produksjonsunderlag for respektive del av utførelsen jf SAK10 § 12-4	
<input type="checkbox"/> Ansvarlig kontrollør erklærer uavhengighet, jf. SAK10 § 14-1, og vil redegjøre for endringer som kan påvirke uavhengigheten jf. SAK10 §12-5	
Dato	Underskrift
04.12.2018	
Gjentas med blokkbokstaver TERJE SEIM	