

Beliggenhet og høyder må oppfattes som orienterende.

Dato: 2009.12.10
Sign: høgt

Målestokk
1:500



Lindås kommune
Byggesak



- Vannsluis
- Bustad m/teilhøgt
- Bolig
- Registrerte grenser
- Utkjent grense
- Terrengmåle grense
- Konstruert grensepunkt
- Andre bygg
- Industri lager
- Garasje/uthus
- Hytte/feriehuis
- Store bustader
- Målte Grenser

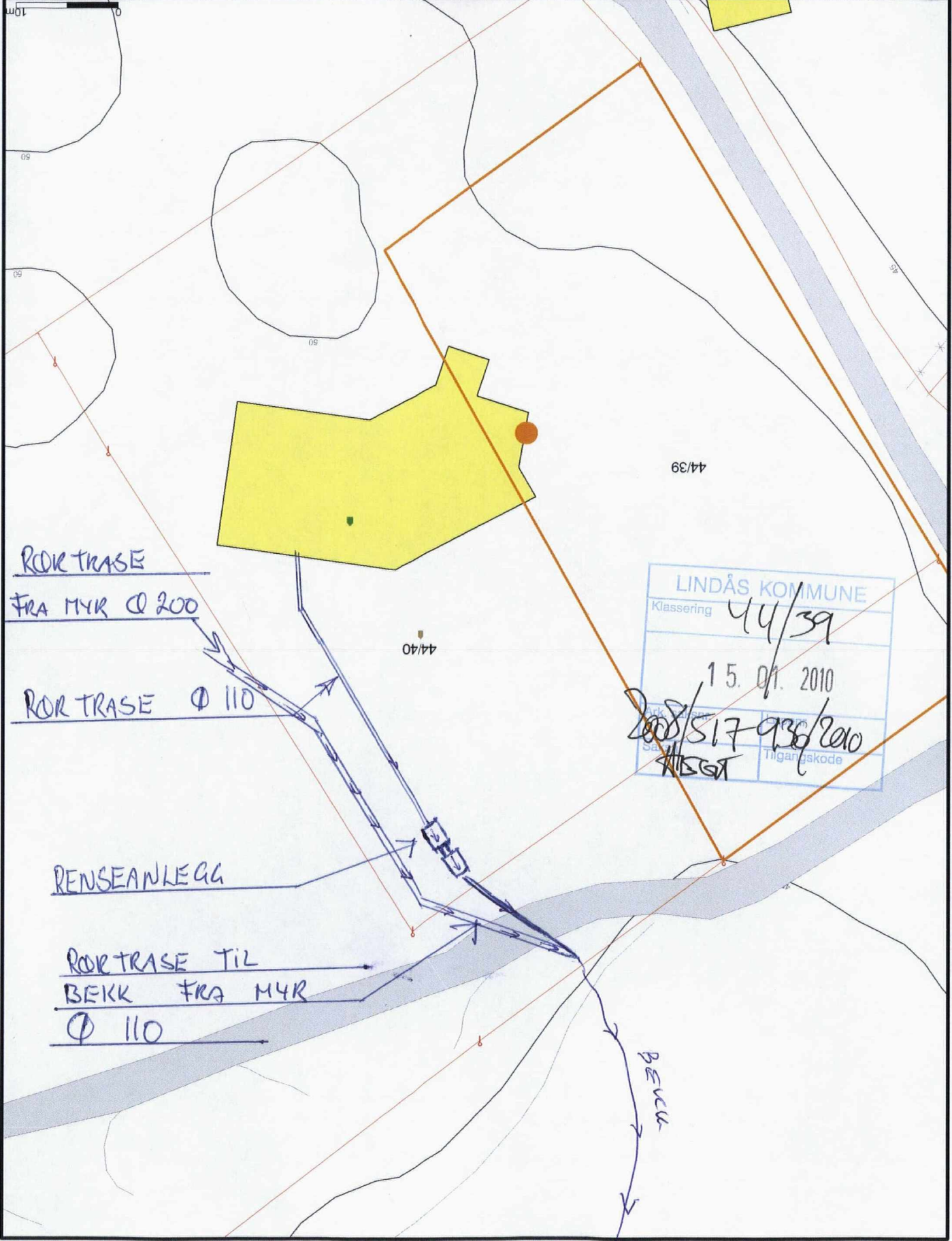

LINDÅS KOMMUNE
 Klassering 44/39
 15. 01. 2010
 2008/517 936/2010
 BEKK
 Tilgangscode

44/39

44/40

BEKK

ROK TRASE
FRA MYR Ø 200

ROK TRASE Ø 110

RENSEANLEGG

ROK TRASE TIL
BEKK FRA MYR
Ø 110

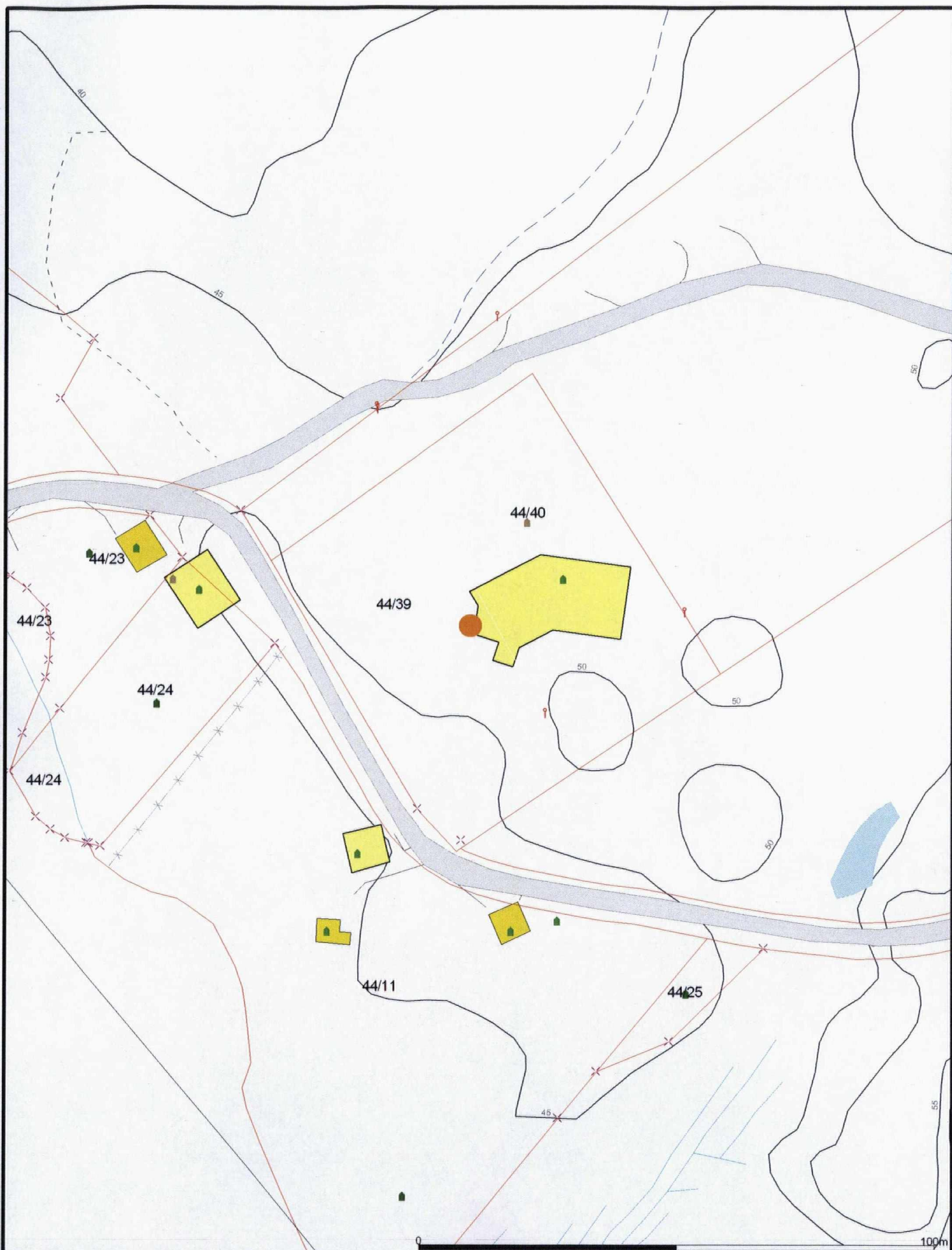

- Målte Grenser
- Registrerte Grenser
- ⋈ Udefinert grenser
- ⋈ Terengmålte grense
- ⋈ Konstruert grensepunkt
- Bolig
- Bustad m/leilighet
- Våningshus
- Storre bustader
- Hytte/feriehus
- Garasje/uthus
- Industri/lager
- Andre bygg

Beliggenhet og høyder må oppfattes som orienterende.



Lindås kommune
Byggesak

Dato: 2009.07.07
Sign: hegt



Målestokk:
1:1000

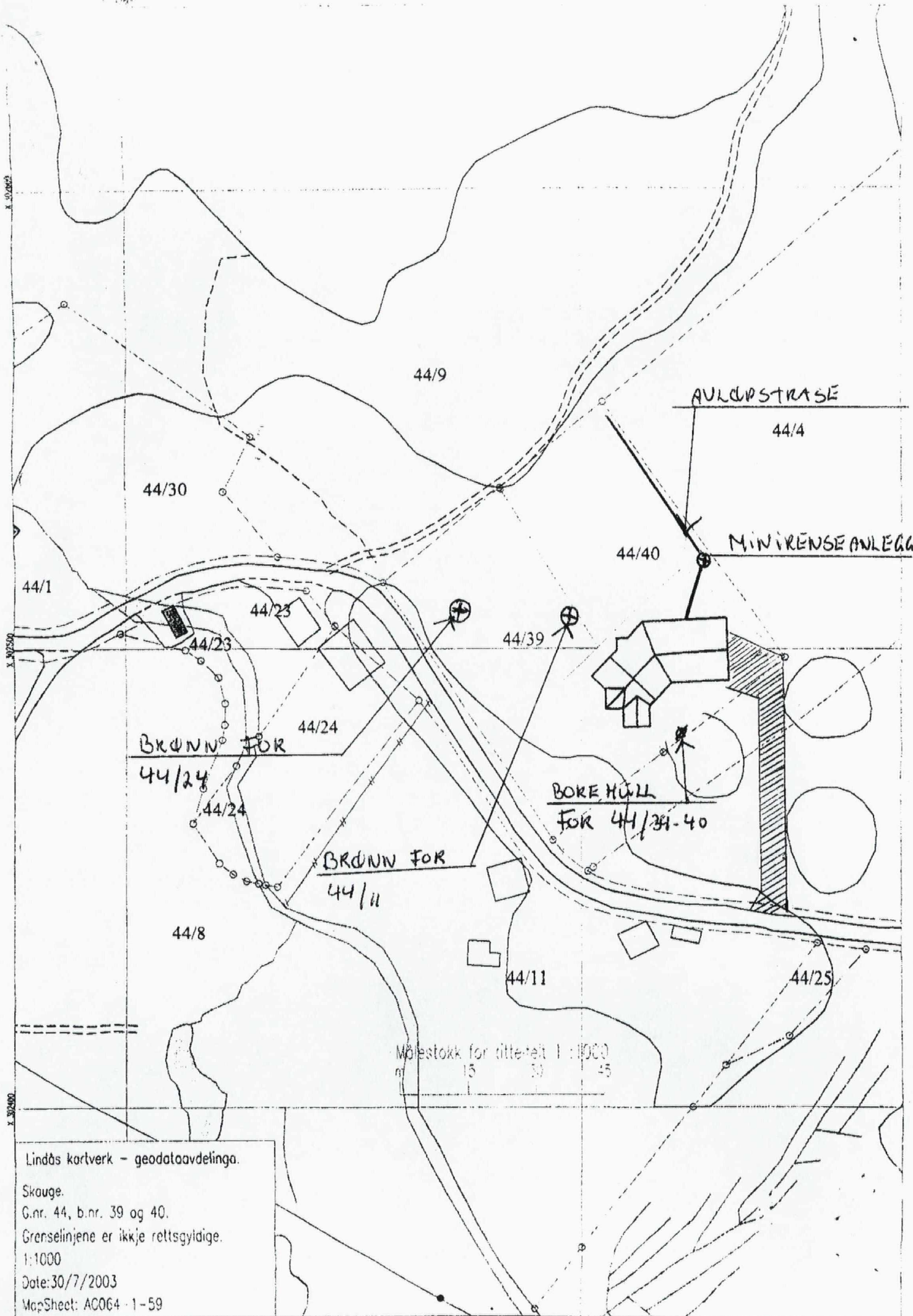

AULDERSTRASE

44/4

MINIRENSEANLEGG

44/40

44/30

44/1

44/23

44/39

BRØNN FOR

44/24

44/24

44/24

BOREHULL FOR 44/39-40

BRØNN FOR 44/11

44/8

44/11

44/25

Målestokk for dette teit 1:1000
0 15 30 45

Lindås kartverk - geodataavdelinga.

Skauge.

G.nr. 44, b.nr. 39 og 40.

Grenselinjene er ikkje rettsgyldige.

1:1000

Date: 30/7/2003

MapSheet: AC064-1-59

ARKIV

LINDÅS KOMMUNE AREAL OG MILJØAVDELINGA	
Arkivkode	044/039-040
	21 MAI 2004
Ans. saksnr.	Løpenr.
Saksnr.	Grad.
	SVT0

44/9

44/4

20/6-04
Sak 23/04
Lindås kommune
For avd. sjef
Areal og Miljø

Spenden

44/40

4m

44/39

44/24

44/11

44/8

Målestokk 1:500

15

45

Lindås kartverk - gendataavdelinga.

Skilje.

G.nr. 44, b.nr. 39 og 40

Grenselinjene er ikkje rettsgyldige

1:500

Date: 30/7/2003

MapSheet: A0061-00 53 4

44