



Kvittering for nabovarsel skal sendast kommunen saman med søknaden

05 DES 2018

LINDÅS KOMMUNE

Klassering

Nabovarsel kan anten sendast som rekommandert sending, overleverast personleg mot kvittering eller sendast på e-post mot kvittering. Med kvittering for at e-posten er motteken meinest e-post frå nabo/gjenbuar som stadfester at nabovarslet er motteke. Ved personleg overlevering vil signatur gjelde som stadfesting av at varslet er motteke. Det kan òg signerast på at ein gir samtykke til tiltaket.

05 DES 2018

Tiltaket gjeld						
Eigedom/byggjestad	Gnr.	Bnr.	Festenr.	Seksjonsnr.	Bygningsnr.	Bustadnr.
	163 1					
	Adresse			Postnr.	Poststad.	Tilgangskode
				5912	Geim	

Følgjande naboar har motteke eller fått rek. sending av vedlagte nabovarsel med tilhøyrande vedlegg:

Nabo-/gjenbuareigedom				Eigar/festar av nabo-/gjenbuareigedom		
Gnr.	Bnr.	Festenr.	Seksjonsnr.	Namn på eigar/festar	Dato sendt e-post	
163	1			Margareth Nyshand		
Adresse				Adresse		Kvittering må leggjast ved
Brostein 72				Brostein 72		
Postnr.	Poststad			Postnr.	Poststad	Poststaden sitt reg.nr.
5912	Geim			5912	Geim	
Personleg kvittering for	Dato	Sign.		Personleg kvittering for	Dato	Sign.
<input checked="" type="checkbox"/> motteke varsel		27/11-18		<input checked="" type="checkbox"/> samtykke til tiltaket	27/11-18	M. Nyshand

Nabo-/gjenbuareigedom				Eigar/festar av nabo-/gjenbuareigedom		
Gnr.	Bnr.	Festenr.	Seksjonsnr.	Namn på eigar/festar	Dato sendt e-post	
Adresse				Adresse		Kvittering må leggjast ved
Postnr.	Poststad			Postnr.	Poststad	Poststaden sitt reg.nr.
Personleg kvittering for	Dato	Sign.		Personleg kvittering for	Dato	Sign.
<input type="checkbox"/> motteke varsel				<input type="checkbox"/> samtykke til tiltaket		

Nabo-/gjenbuareigedom				Eigar/festar av nabo-/gjenbuareigedom		
Gnr.	Bnr.	Festenr.	Seksjonsnr.	Namn på eigar/festar	Dato sendt e-post	
Adresse				Adresse		Kvittering må leggjast ved
Postnr.	Poststad			Postnr.	Poststad	Poststaden sitt reg.nr.
Personleg kvittering for	Dato	Sign.		Personleg kvittering for	Dato	Sign.
<input type="checkbox"/> motteke varsel				<input type="checkbox"/> samtykke til tiltaket		

Nabo-/gjenbuareigedom				Eigar/festar av nabo-/gjenbuareigedom		
Gnr.	Bnr.	Festenr.	Seksjonsnr.	Namn på eigar/festar	Dato sendt e-post	
Adresse				Adresse		Kvittering må leggjast ved
Postnr.	Poststad			Postnr.	Poststad	Poststaden sitt reg.nr.
Personleg kvittering for	Dato	Sign.		Personleg kvittering for	Dato	Sign.
<input type="checkbox"/> motteke varsel				<input type="checkbox"/> samtykke til tiltaket		

Nabo-/gjenbuareigedom				Eigar/festar av nabo-/gjenbuareigedom		
Gnr.	Bnr.	Festenr.	Seksjonsnr.	Namn på eigar/festar	Dato sendt e-post	
Adresse				Adresse		Kvittering må leggjast ved
Postnr.	Poststad			Postnr.	Poststad	Poststaden sitt reg.nr.
Personleg kvittering for	Dato	Sign.		Personleg kvittering for	Dato	Sign.
<input type="checkbox"/> motteke varsel				<input type="checkbox"/> samtykke til tiltaket		

Det er per dags dato innlevert rekommandert sending til ovannemnde adressatar.

Samla tal sendingar: _____ Sign.

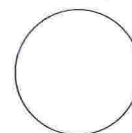

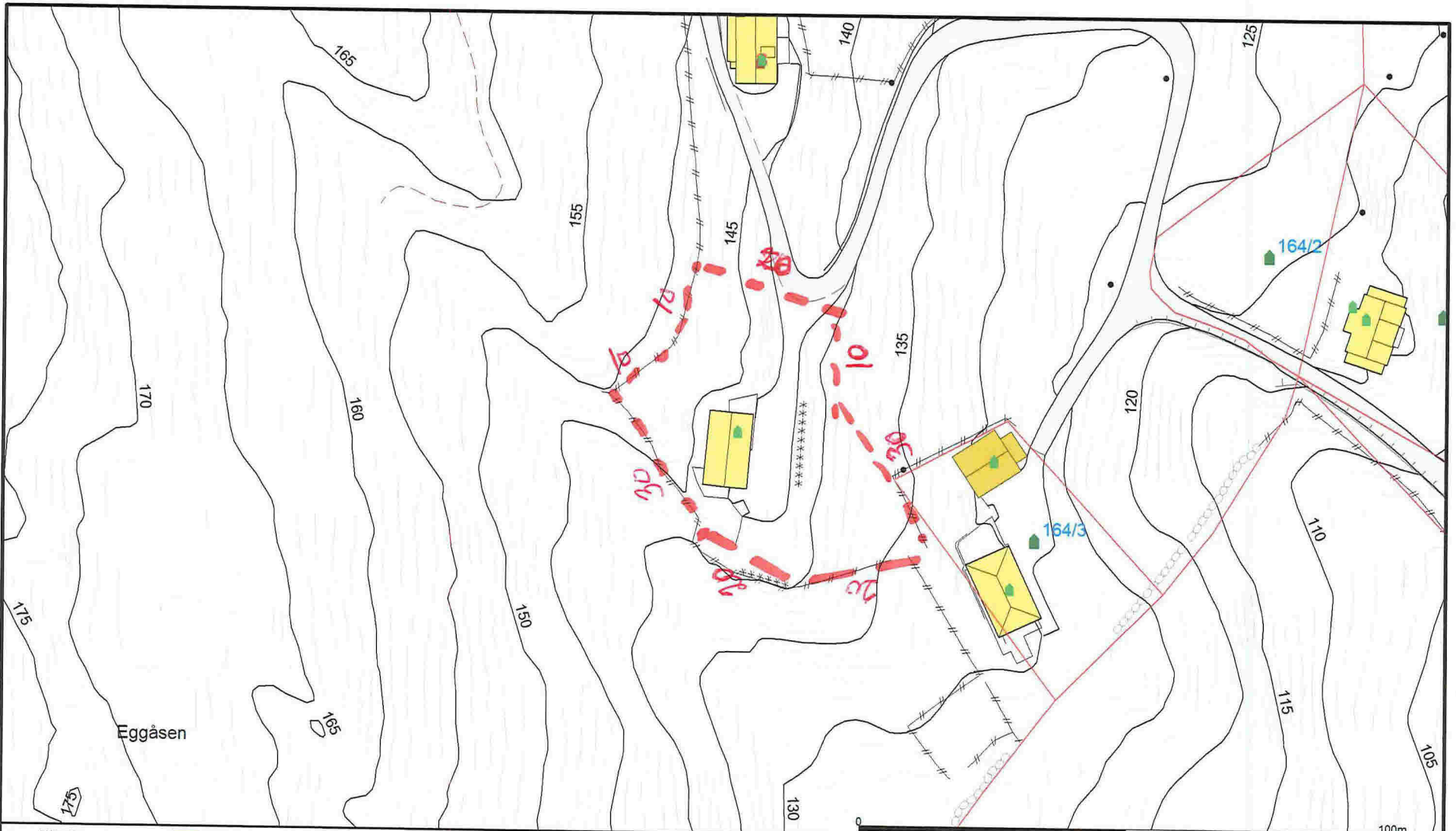

- Målte Grenser
- - Registrerte Grenser
- Udefinert grenser
- ↑ Terrengmålte grense
- ⊕ Konstruert grensepunkt
- Bolig
- Bustad m/leilighet
- Våningshus
- Større bustader
- Hytte/feriehus
- Garasje/uthus
- Industrilager
- Andre bygg

Beliggenhet og høyder må oppfattes som orienterende.
 Koordinatsystem: UTM(EUREF89) - SONE 32 (EPSG:32632)
 Høydesystem: (EPSG:)



Lindås kommune
 Byggesaks avdeling



Dato: 2018.11.08
 Sign: liam

Situasjonskart frådeling gbnr 164/1

Målestokk
 1:1000

Søknad om deling av gnr 164 bnr 1 Sletten

Viser til brev dat 08.11. 18 ref 18/2987 der det vert bede om meir utfyllande opplysningar til søknaden min om å dela frå hus nr 2 på garden min:

1. Huset som vert søkt frådelt er bustaden min og vil framleis vera den. Innmarka er i dag bortleigd men eg driv litt i skogen og planen er å ta ut meir skog når eg har fått på plass fleire vegar.
2. Slik grensene for tomten er teikna så vil den ikkje vera til ulempe for drift av garden og ligg i tilknytning til tidlegare frådelt bustadtomt.
3. Sjå Kart
4. Nabovarsel Gnr 163/1 (Nystrand) ligg på andre sida av Fv 57 og 163/3 (Valle) her må det vera ein feil då dei hadde ein liten flik men den er kjøpt av 163 8 og 9 Grindheim som er varsla.
5. Den nye parsellen vil få vegrett over bnr 1 som eg er eigar av og huset vil ha vatn frå borhol som er felles med bnr 1 huset som eg søker frådelt og bnr 3. Septiktank vil ligga innafor grensene på arealet som vert søkt frådelt.

Seim 03. desember 18



Rune Seim