

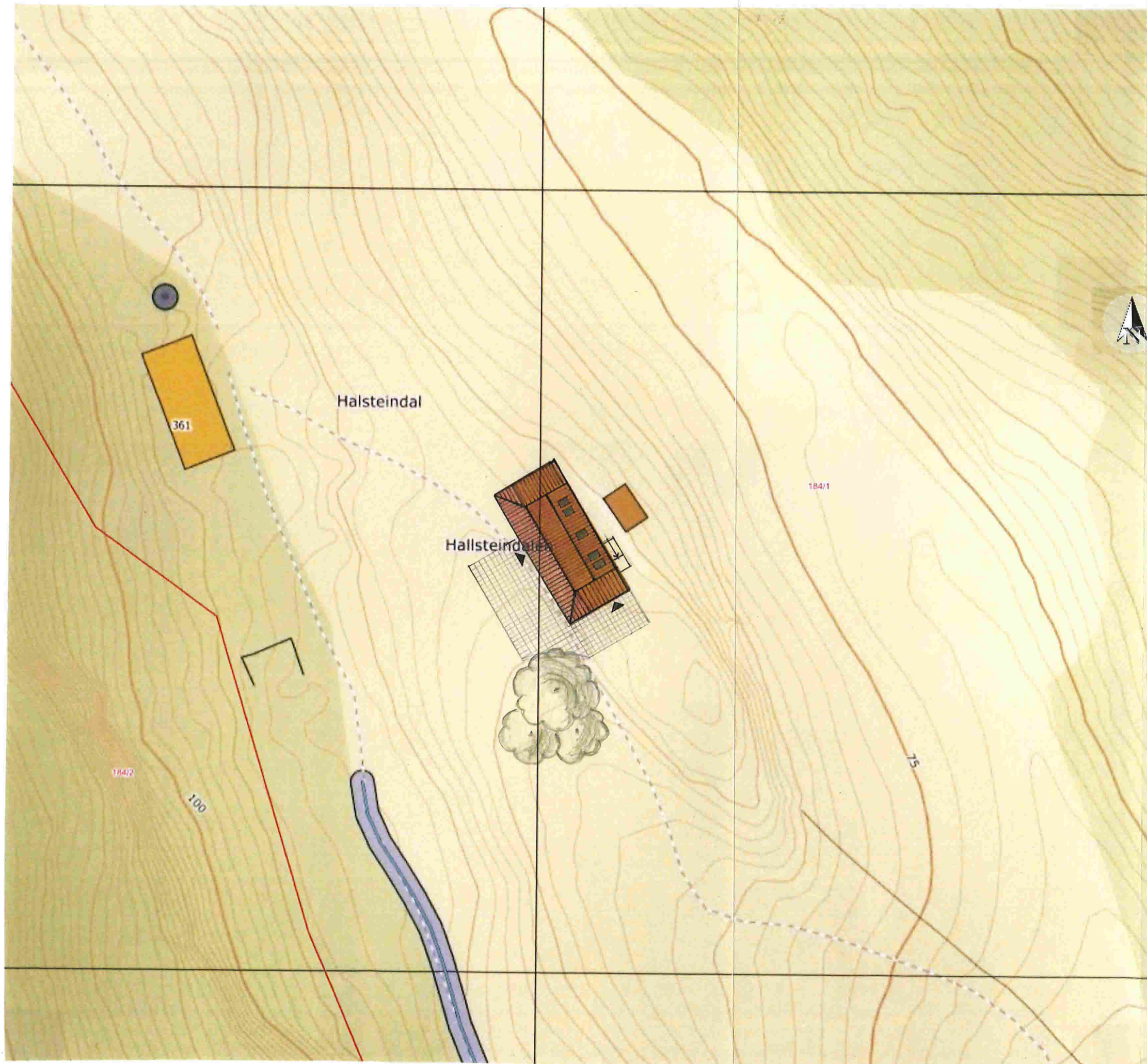

ARK 2018	01	10-December-2018 REV. 1
REV. DATO REVISJONEN GJELDER SIGN. KOM.		
TEGNFORKLARING:		
---x---	RNING	
=====	NYE VEGGER	
=====	EKSIST. VEGGER	
////	TETTING AV VINDUER OG DØRER	
NB! ALLE MÅL SKAL BLI KONTROLLERT PÅ BYGGEPLASSEN.		
PLANENDRINGER I EKSISTERENDE HUS OVER TO PLAN OG NYTTILBYGG MOT SØRVEST NORDVEST OG SØRØST		
PROSJEKT:		
KLENDALSVEGEN 361, 5915 HJELMÅS BRUKSNUMMER: GNR. 184, BNR. 1		
TILTAKSHAVER:		
OLE MICHEL CLAUSEN STORASEN 31A, 5132 NYBORG E-POST: POST@omcbygg.no		
ARKITEKT:		
mf arkitektur as ORGA.NR.998579880 KLAUS HANSSENSVEI 20B, 5053 BERGEN E-POST: e.malzkorn@gmail.com		
MED ARBEIDER OG ANSV. SAKSBEHANDLER ELKE KATHARINA MALZHORN CIVIL. ARK. MNAL		
TEGNINGER FOR RAMMETILLATELSE		
EKSISTENDE SITUASJONSKART		
MÅL : 1:500		
DATO : 01.10.2018		
TEGNET: EM		KONTROLLERT: AG
TEGN. NR. ARK.		01 REV.



ARK 2018

02 D-REV. 2

REV. DATO REVISJONEN GJELDER SIGN. KOM.

TEGNFORKLARING:

- *- RIVING
- NYE VEGGER
- ==== EKSIST. VEGGER
- ////// TETTING AV VINDUER OG DØRER

NB! ALLE MÅL SKAL BLI KONTROLLERT PÅ BYGGEPLASSEN.

PLAN ENDRINGER I EKSISTERENDE HUS
OVER TO PLAN OG NYTT TIL BYGG MOT SØRVEST
NORDVEST OG SØRØST
PROSJEKT:

KLEINDALSVEGEN 361, 5915 HJELMÅS
BRUKSNUMMER: GNR. 184, BNR. 1

TILTAKSHAVER:

OLE MICHEL CLAUSEN
STORÅSEN 31A, 5132 NYBORG
E-POST: POST@omcbygg.no
ARKITEKT:

mf arkitekter as ORGA.NR.998579880
KLAUS HANSSENSVEI 20B, 5053 BERGEN
E-POST: e.malzhorn@gmail.com

MED ARBEIDER OG ANSV. SAKSBEHANDLER
ELKE KATHARINA MALZKORN SIVIL. ARK. MNAL.

TEGNINGER FOR RAMMETILLATELSE

SITUASJONSKART NY

MÅL: 1:500
DATO: 01.10.2018

TEGNET: EM KONTROLLERT: AG

TEGN. NR. ARK. 02 REV.