

REV. DATO REVISJONEN GJELDER SIGN. KOM.

- TEGNFORKLARING:
- x- RIVING
  - x--- NYE VEGGER OG DØRER
  - EKSIST. VEGGER
  - ////// TETTING AV VINDUER OG DØRER

NB! ALLE MÅL SKAL BLI KONTROLLERT PÅ BYGGEPLASSEN.

PLAN ENDRINGER I EKISTERENDE HUS  
OVER TO PLAN OG NYTT TILBYGG MOT SØRVEST  
NORDVEST OG SØRØST.

PROSJEKT:  
KLEIVDALSVEN 361, 5915 HJELMÅS  
BRUKSNUMMER: GNR. 184, BNR. 1  
TILTAKSHAVER:

OLE MICHEL CLAUSEN  
STORASEN 31A, 5132 NYBORG  
E-POST: POST@omcbygg.no

ARKITEKT:  
mf arkitekter as ORGA.NR.998579880  
KLAUS HANSSENSVEI 20B, 5053 BERGEN  
E-POST: e.malz Korn@gmail.com

MED ARBEIDER OG ANSV. SAKSBEHANDLER  
ELVE KATHARINA MALZKORN SIVIL. ARK.MNAL.

TEGNINGER FOR RAMMETILLATELSE

PLANOVERSIKT RIVING OG NYBYGG

MÅL : 1:100  
DATO : 01.10.2018

TEGNET: EM KONTROLLERT: AG

TEGN. NR. ARK. 04 REV.

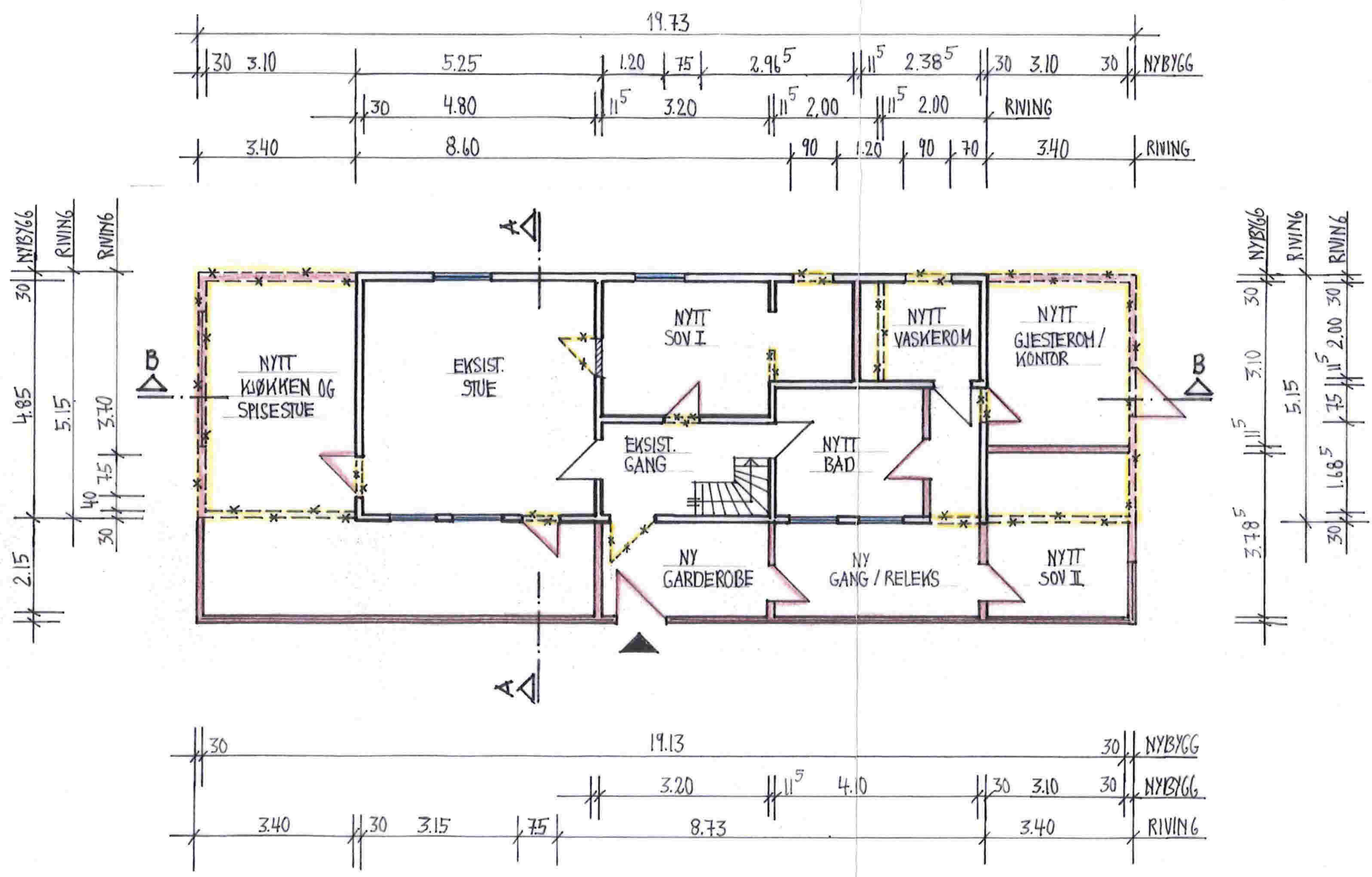

1. ETASJE M. 1:100



E-03  
REV.

ARK 2018

03



FASADE NORD VEST



FASADE SØR VEST



FASADE SØR ØST



FASADE NORD VEST OG SØR VEST

REV. DATO REVISJONEN GJELDER SIGN. KOM

TEGNTØRKLARING:

- x-- RIVING
- x-- RIVING
- ==== NYE VEGGER
- ==== EKSIST. VEGGER
- ////// TETTING AV VINDUER OG DØRER

NB! ALLE MÅL SKAL BLI KONTROLLERT PÅ BYGGEPLASSEN.

PLANENDRINGER I EKSISTERENDE HUS  
OVER TO PLAN OG NYTT TIL BYGG MOT SØR VEST  
NORD VEST OG SØR ØST.

PROSJEKT:

KLEINDALSVEGEN 361, 5915 HJELMÅS  
BRUKSNUMMER: GNR. 184, BNR. 1

TILTAKSHAVER:

OLE MICHEL CLAUSEN  
STORÅSEN 31A, 5132 NYBORG  
E-POST: POST@omcbbygg.no

ARKITEKT:

m f arkitekter as ORGA.NR.998579880  
KLAUS HANSSSENS Vei 20B, 5053 BERGEN  
E-POST: e.malzkorn@gmail.com

MED ARBEIDER OG ANSV. SAKSBEHANDLER  
ELKE KATHARINA MALZKORN SIVL. ARK. MNAL.

TEGNINGER FOR RAMMETILLATELSE

EKSISTERENDE HUS

MÅL:  
DATO: 01.10.2018

TEGNET: EM      KONTROLLERT: AG

TEGN. NR. ARK.      03      REV.





REV. DATO REVISJONEN GJELDER SIGN. KOM.

- TEGNFORKLARING:
- RIVING
  - ===== NYE VEGGER
  - ===== EKSIST. VEGGER
  - ////// TETTING AV VINDUER OG DØRER

NB! ALLE MÅL SKAL BLI KONTROLLERT PÅ BYGGEPLASSEN.

PLAN ENDRINGER I EKSISTERENDE HUS  
OVER TO PLAN OG NYTT TILBYGG MOT SØRVEST  
NORD VEST OG SØRØST  
PROSJEKT:

KLEINDALSVEGEN 36A, 5915 HJELMÅS  
BRUKSNUMMER: GNR. 184, BNR. 1

TILTAKSHAVER:  
OLE MICHEL CLAUSEN  
STORÅSEN 31A, 5132 NYBORG  
E-POST: POST@omcbygg.no

ARKITEKT:  
mf arkitekter as ORGA.NR.998579880  
KLAUS HANSSSENSVEI 20B, 5053 BERGEN  
E-POST: e.malz Korn@gmail.com

MED ARBEIDER OG ANSV. SAKSBEHANDLER  
ELKE KATHARINA MALZKORN SVIL.ARK.MNAL

TEGNINGER FOR RAMMETILLATELSE

KJELLER PLAN

MÅL: 1:100  
DATO: 01.10.2018

TEGNET: EM KONTROLLERT: AG

TEGN. NR. ARK. 05 REV.

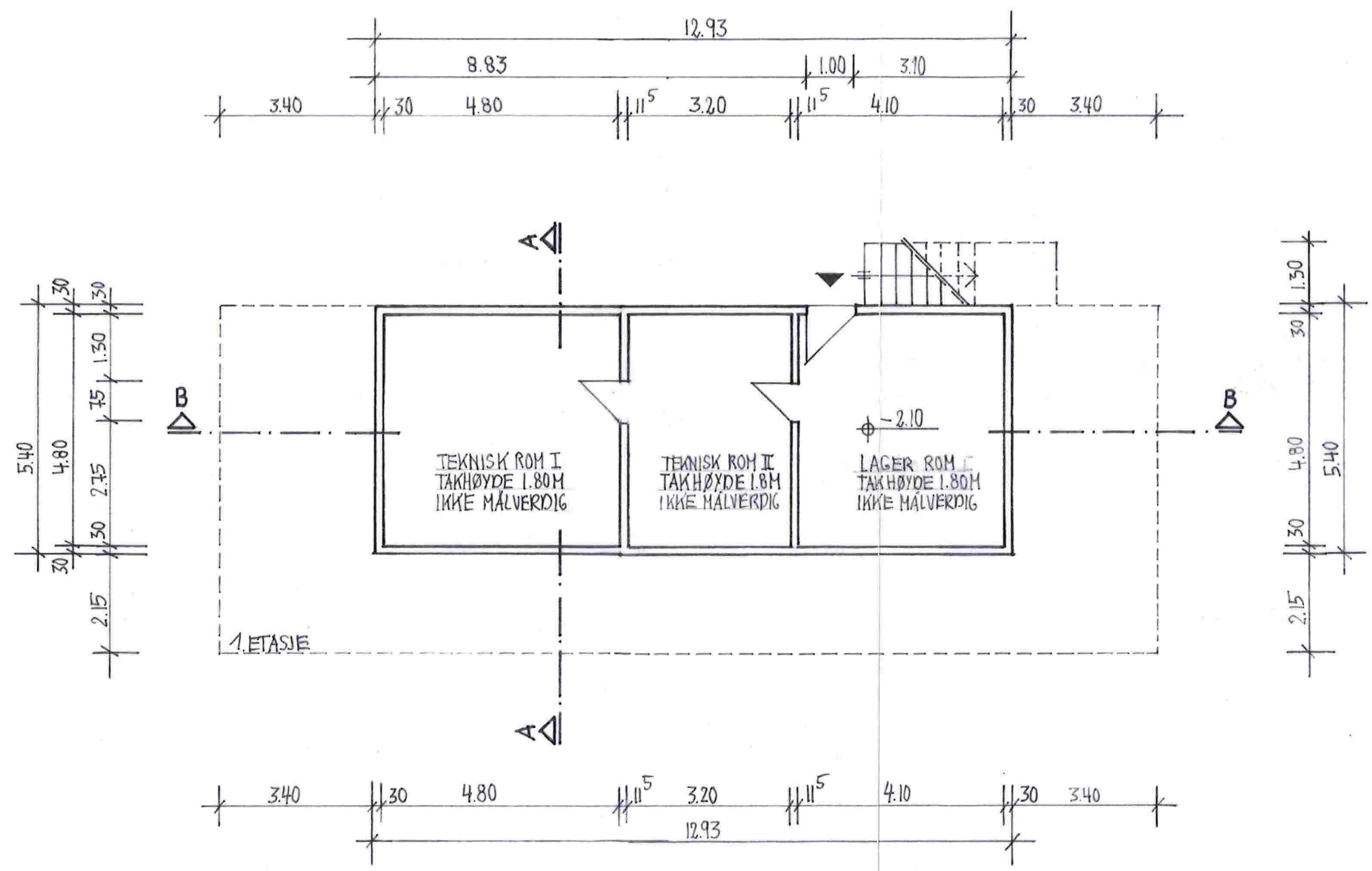

REV. DATO REVISJONEN GJELDER SIGN. KOM

- TEGNFORKLARING:
- \*- RING
  - NYE VEGGER
  - EKSIST. VEGGER
  - /// TETTING AV VINDUER OG DØRER

NB! ALLE MÅL SKAL BLI KONTROLLERT PÅ BYGGEPLASSEN.

PLANENDRINGER I EKSISTERENDE HUS  
OVER TO PLAN OG NYTT TILBYGG MOT SØRVEST  
NORDVEST OG SØRØST.

PROSJEKT:

KLEIVDALSVEN 361, 5915 HIJELMÅS  
BRUKSNUMMER: GNR. 184, BNR. 1

TILTAKSHAVER:

OLE MICHEL CLAUSEN  
STORÅSEN 31A, 5132 NYBORG  
E-POST: POST@ombygg.no

ARKITEKT:

mf arkitektur as ORGA.NR.998579880  
KLAUS HANSSENSVEI 20B, 5053 BERGEN  
E-POST: e.malzkom@gmail.com

MED ARBEIDER OG ANSV. SAKSBEHANDLER  
ELKE KATHARINA MALZKORN SIVIL.ARK.MNAL

TEGNINGER FOR RAMMETILLATELSE

PLAN 1. ETASJE

MÅL: 1:100  
DATO: 01.10.2018

TEGNET: EM KONTROLLERT: AG

TEGN. NR. ARK. 06 REV.

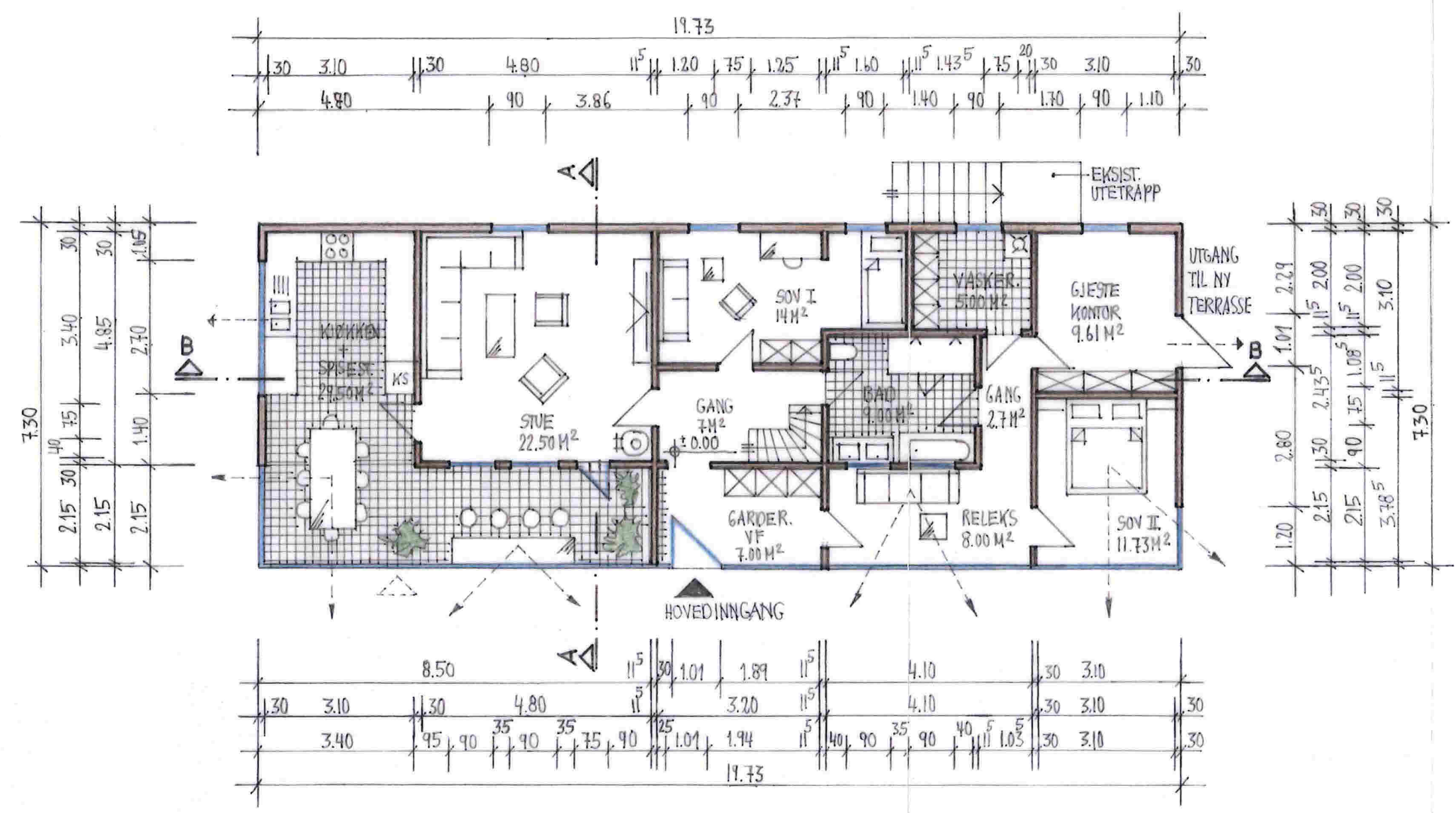

1. ETASJE = 126 M<sup>2</sup>



- TEGNFORKLARING:
- \*- RIVING
  - NYE VEGGER
  - EKSIST. VEGGER
  - /// TETTING AV VINDUER OG DØRER

NB! ALLE MÅL SKAL BLI KONTROLLERT PÅ BYGGEPLASSEN.

PLANENDRINGER I EKSISTERENDE HUS  
OVER TO PLAN OG NYTT TIL BYGG MOT SØRVEST  
NORDVEST OG SØRØST.  
PROSJEKT:

KLEIVDALSVEN 361 5915 HJELMÅS  
BRUKSNUMMER: GNR. 184, BNR. 1  
TILTAKSHAVER:

OLE MICHEL CLAUSEN  
STORÅSEN 31A, 5132 NYBORG  
E-POST: POST@omcbygg.no  
ARKITEKT:

mf arkitektur as ORGA.NR.998579880  
KLAUS HANSSENS VEI 20B, 5053 BERGEN  
E-POST: e.malzkorn@gmail.com

MED ARBEIDER OG ANSV. SAKSBEHANDLER  
ELKE KATHARINA MALZKORN SIVIL. ARK. MNAL

TEGNINGER FOR RAMMETILLATELSE

LOFTPLAN

MÅL: 1:100  
DATO: 01.10.2018

TEGNET: EM KONTROLLERT: AG

TEGN. NR. ARK. 07 REV.

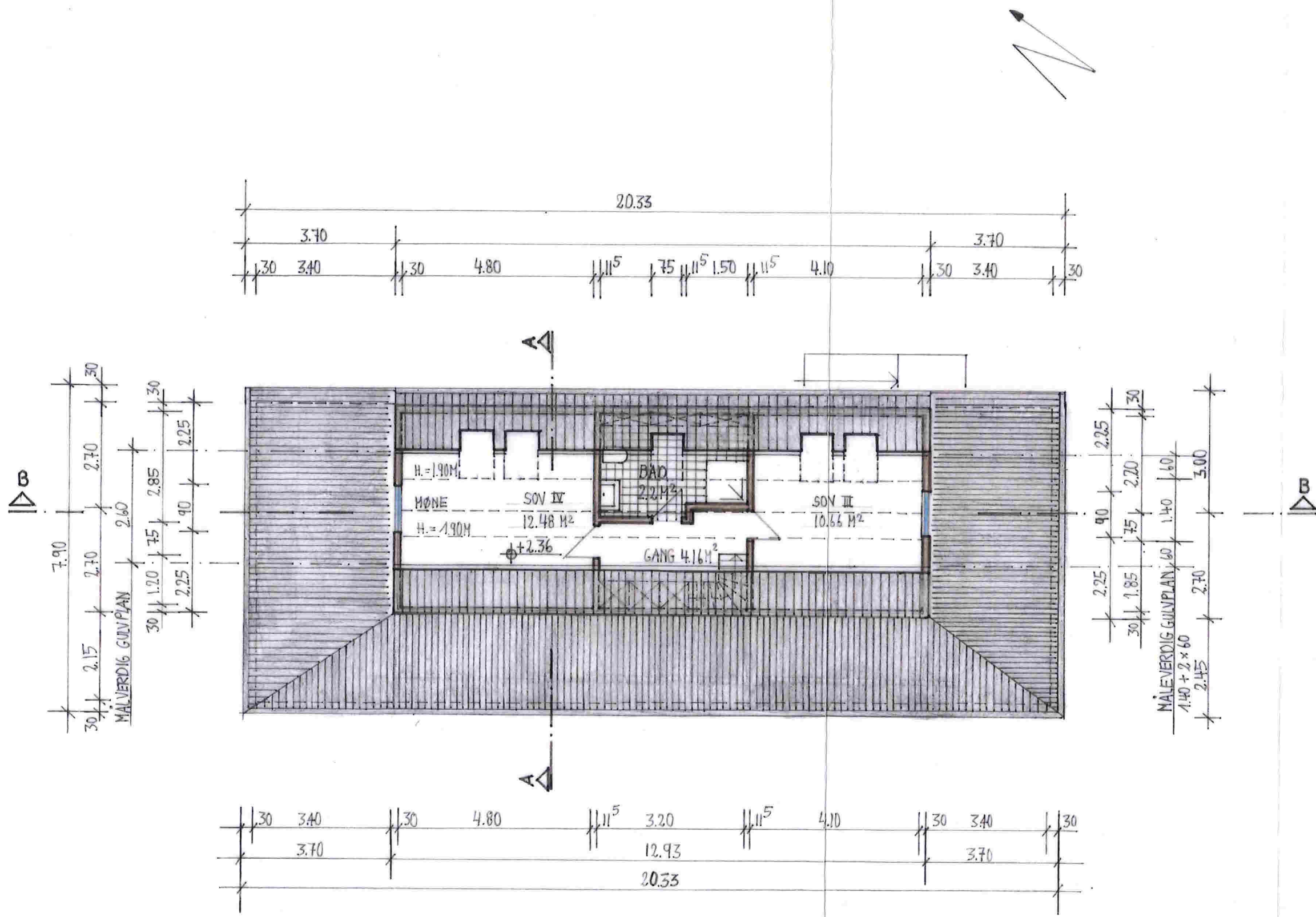



REV. DATO REVISJONEN GJELDER SIGN. KOM.

TEGN FORKLARING:

- \*- RIVING
- NYE VEGGER
- EKSIST. VEGGER
- //// TETTING AV VINDUER OG DØRER

NB! ALLE MÅL SKAL BLI KONTROLLERT PÅ BYGGEPLASSEN.

PLANENDRINGER I EKSISTERENDE HUS  
OVER TO PLAN OG NYTT TILBYGG MOT SØRVEST  
NORDVEST OG SØRØST.

PROSJEKT:

KLEINDALSVEGEN 361, 5915 HJELMÅS  
BRUKSNUMMER: GNR. 184, BNR. 1

TILTAKSHAVER:

OLE MICHEL CLAUSEN  
STORASEN 31A, 5132 NYBORG  
E-POST: POST@omcbygg.no

ARKITEKT:

mf arkitektur as ORGA.NR.998579880  
KLAUS HANSSENS VEI 20B, 5053 BERGEN  
E-POST: e.malzkorn@gmail.com

MED ARBEIDER OG ANSV. SAKSBEHANDLER  
ELKE KATHARINA MALZKORN SIVIL. ARK.MNAL.

TEGNINGER FOR RAMMETILLATELSE

TAKPLAN

MÅL: 1:100

DATO: 01.10.2018

TEGNET: EM

KONTROLLERT: AG

TEGN. NR. ARK.

08 REV.

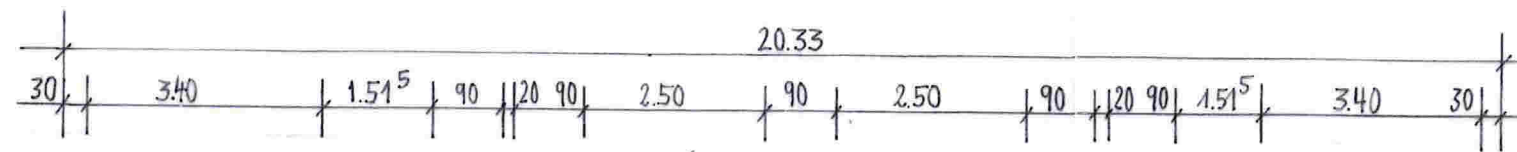

NORDØST

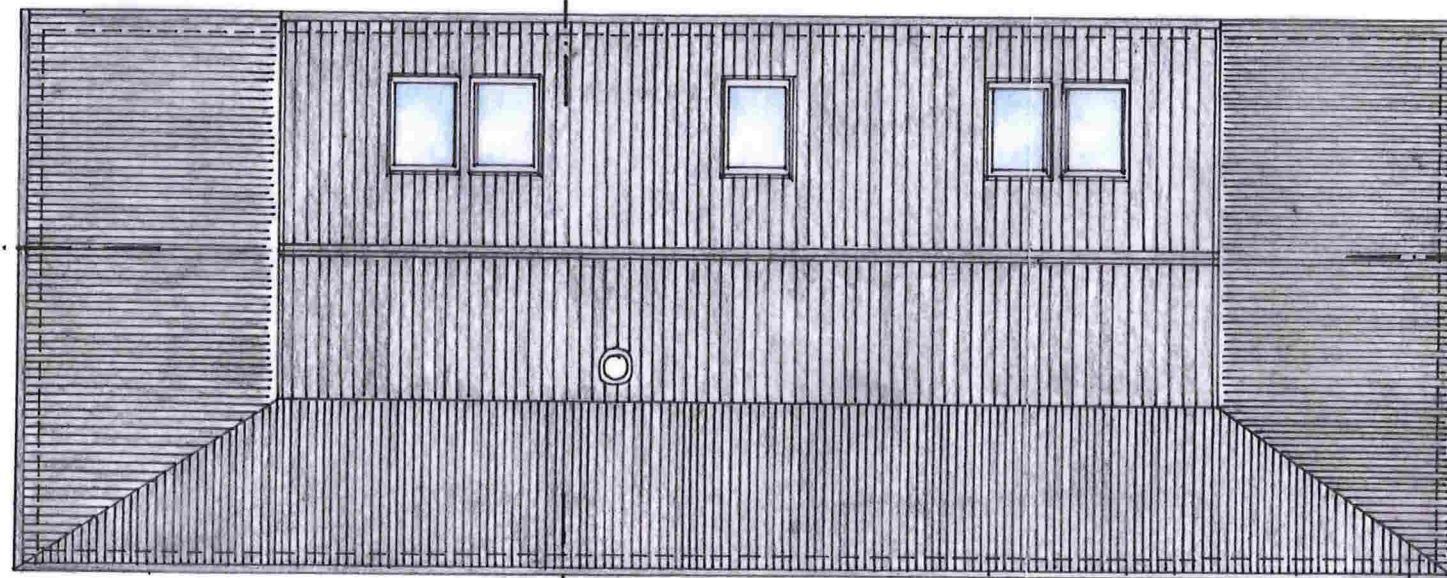

SØRVEST

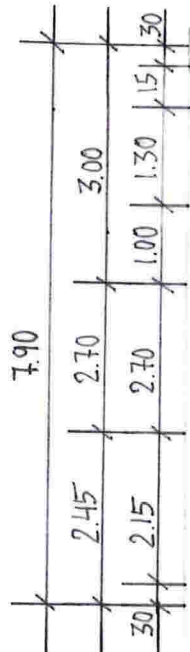
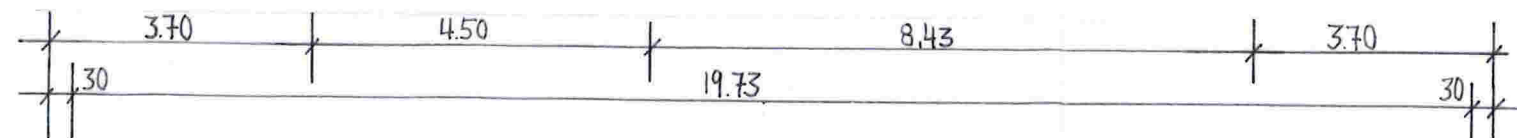

NORDVEST



SØRØST

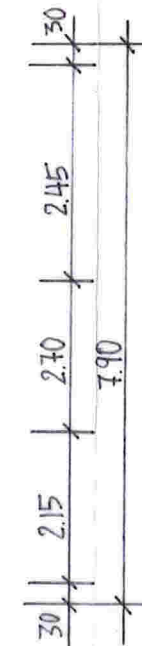

TAKPLAN M. 1:100



REV. DATO REVISJONEN GJELDER SIGN. KOM.

- TEGNFORKLARING:
- \*- RIVING
  - == NYE VEGGER
  - EKSIST. VEGGER
  - /// TETTING AV VINDUER OG DØRER

NB! ALLE MÅL SKAL BLI KONTROLLERT PÅ BYGGEPLASSEN.

PLANENDRINGER I EKSISTERENDE HUS  
OVER TO PLAN OG NYTT TILBYGG MOT SØRVEST  
NORDVEST OG SØRØST.  
PROSJEKT:

KLENDALSVEGEN 361, 5915 HJELMÅS  
BRUKSNUMMER: GNR. 184, BNR. 1  
TILTAKSHAVER:

OLE MICHEL CLAUSEN  
STORÅSEN 31A, 5132 NYBORG  
E-POST: POST@omcbygg.no  
ARKITEKT:

mf arkitektur as ORGA.NR. 998579880  
KLAUS HANSENS VEI 20B, 5053 BERGEN  
E-POST: e.malzkorn@gmail.com

MED ARBEIDER OG ANSV. SAKSBEHANDLER  
ELKE KATHARINA MALZKORN SIVIL.ARK. MNAL

TEGNINGER FOR RAMMETILLATELSE

MÅL: 1:100  
DATO: 01.10.2018

TEGNET: EM KONTROLLERT: AG

TEGN. NR. ARK. 09 REV.

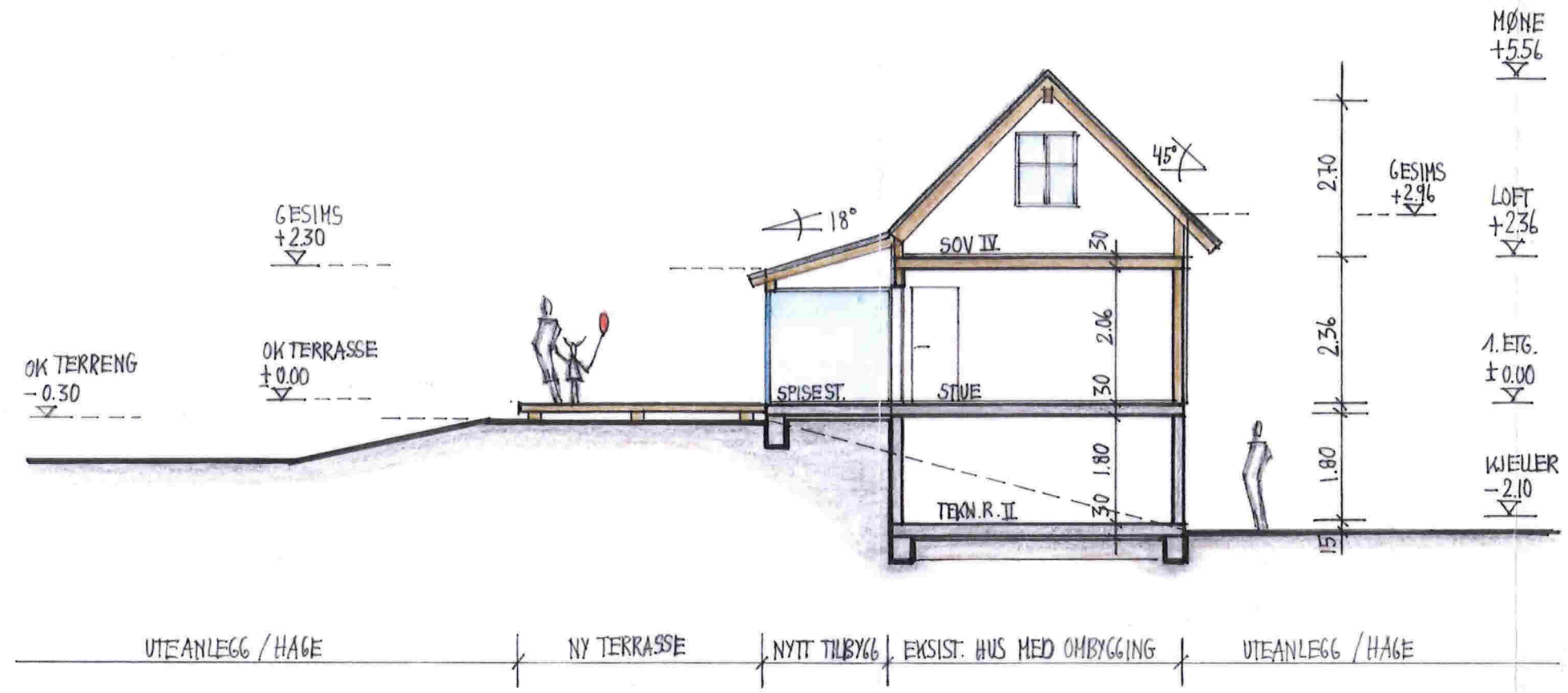

SNITT A-A M. 1:100

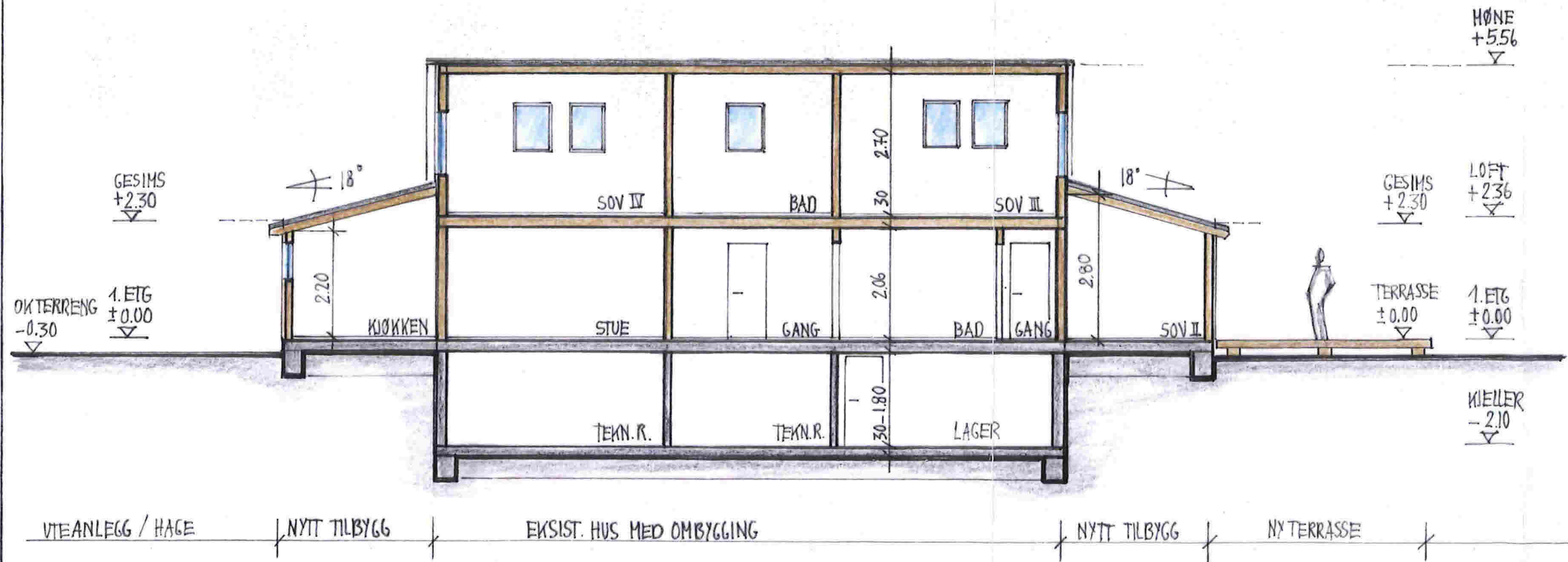

SNITT B-B M. 1:100



REV. DATO REVISJONEN GJELDER SIGN. KOM.

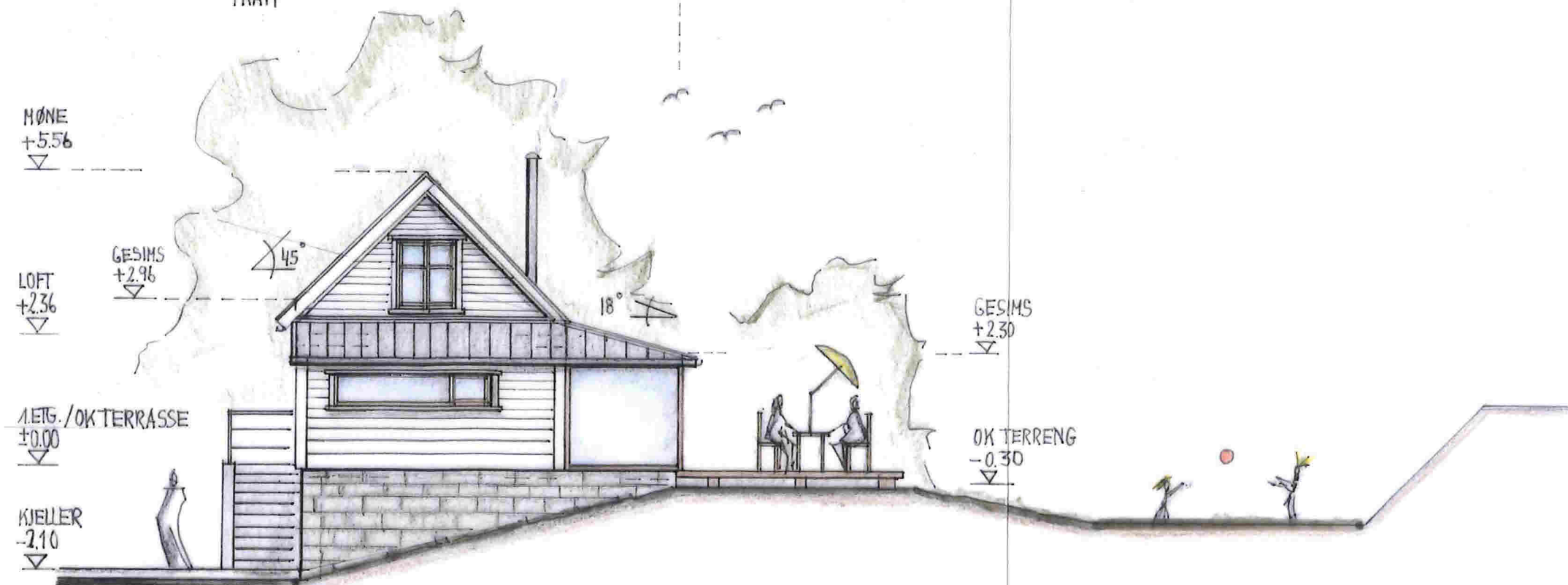
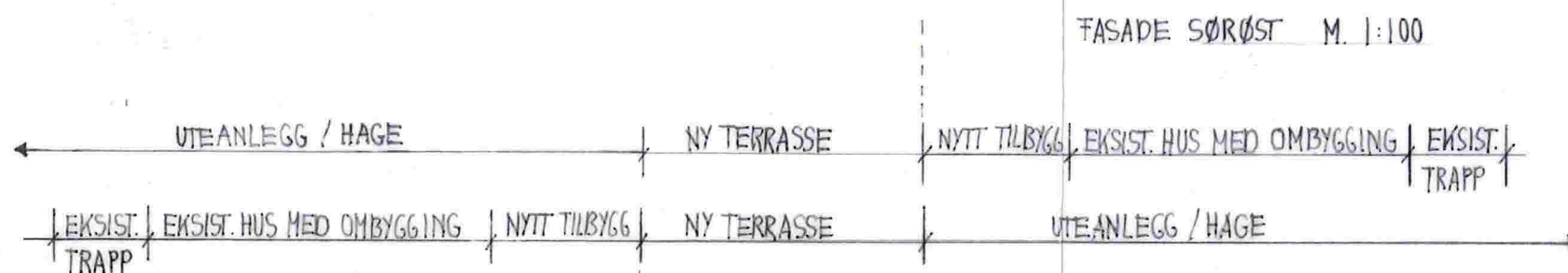
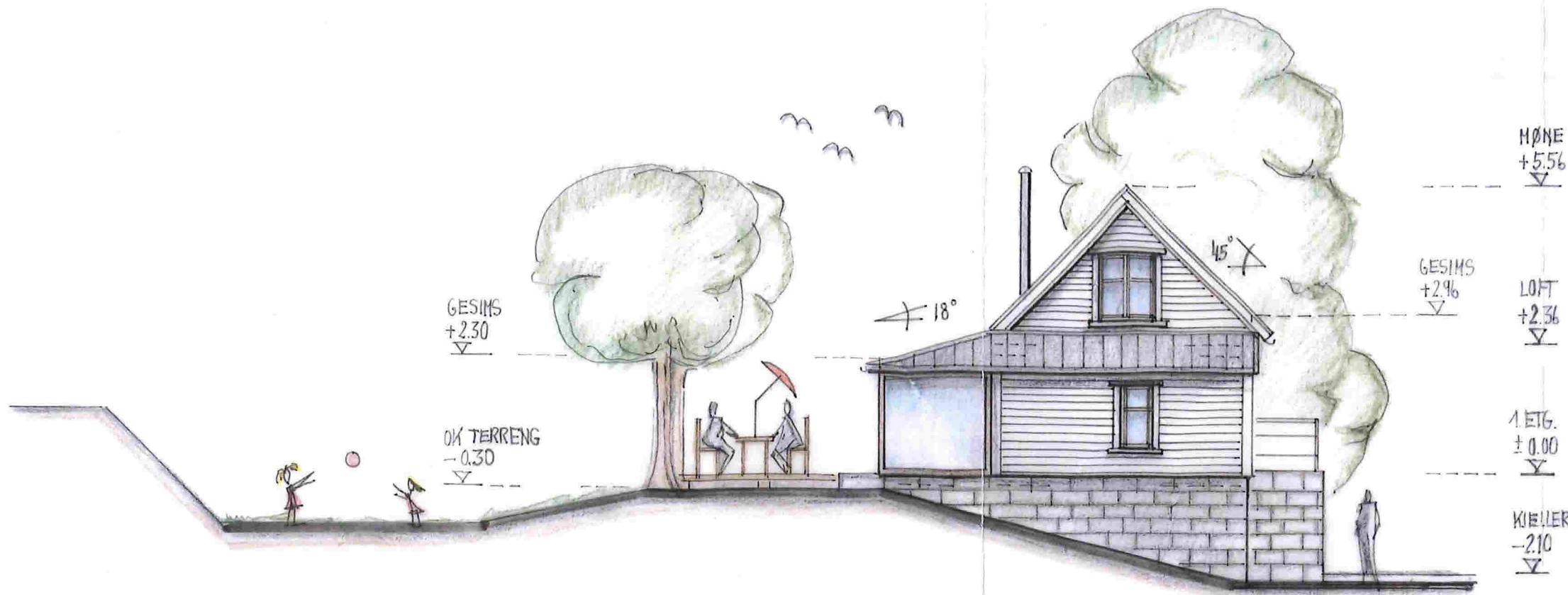

TEGNFORKLARING:

- \* - RIVING
- - - NYE VEGGER
- EKSIST. VEGGER
- /// TETTING AV VINDUER OG DØRER

NB! ALLE MÅL SKAL BLI KONTROLLERT PÅ BYGGE Plassen.

PLANENDRINGER I EKSISTERENDE HUS OVER TO PLAN OG NYTT TILBYGG MOT SØRVEST NORDVEST OG SØRØST.

PROSJEKT:

KLENDALSVEGEN 36A, 5915 HJELMÅS  
BRUKSNUMMER: GNR. 184, BNR. 1

TILTAKSHAVER:

OLE MICHEL CLAUSEN  
STORASEN 31A, 5132 NYBORG  
E-POST: POST@omcbygg.no

ARKITEKT:

mf arkitektur as ORGA.NR. 998579880  
KLAUS HANSSENSVEI 20B, 5053 BERGEN  
E-POST: e.malz Korn@gmail.com

MED ARBEIDER OG ANSV. SAKSBEHANDLER  
ELKE KATHARINA MALZKORN SIVIL. ARK. MNAL

TEGNINGER FOR RAMMETILTAK

FASADE SØRØST OG FASADE NORDVEST

MÅL: 1:100  
DATO: 01.10.2018

TEGNET: EM KONTROLLERT: AG

TEGN. NR. ARK. O10 REV.



REV. DATO REVISJONEN GJELDER SIGN. KOM.

TEGNTOR KLARING:

- x- RIVING
- NYE VEGGER
- ==== EKSIST. VEGGER
- ////// TETTING AV VINDUER OG DØRER

NB! ALLE MÅL SKAL BLI KONTROLLERT PÅ BYGGEPLASSEN.

PLANENDRINGER I EKSISTERENDE HUS  
OVER TO PLAN OG NYTTILBYGG MOT SØRVEST  
NORDVEST OG SØRØST  
PROSJEKT:

KLEIVDALSVEN 361, 5915 HJELMÅS  
BRUKSNUMMER: GNR. 184, BNR. 1

TILTAKSHAVER:

OLE MICHEL CLAUSEN  
STORASEN 31A, 5132 NY BORG  
E-POST: POST@omcbbygg.no

ARKITEKT:

mf arkitekter as ORGNR. 998579880  
KLAUS HANSSSENSVEI 20B, 5053 BERGEN  
E-POST: e.matzkorn@gmail.com

MED ARBEIDER OG ANSV. SAKSBEHANDLER  
ELKE KATHARINA MALZKORN SIVIL. ARK. MNAL

TEGNINGER FOR RAMMETILLATELSE

FASADE SØRVEST

MÅL: 1:100  
DATO: 01.10.2018

TEGNET: EM KONTROLLERT: AG

TEGN. NR. ARK. 011 REV.

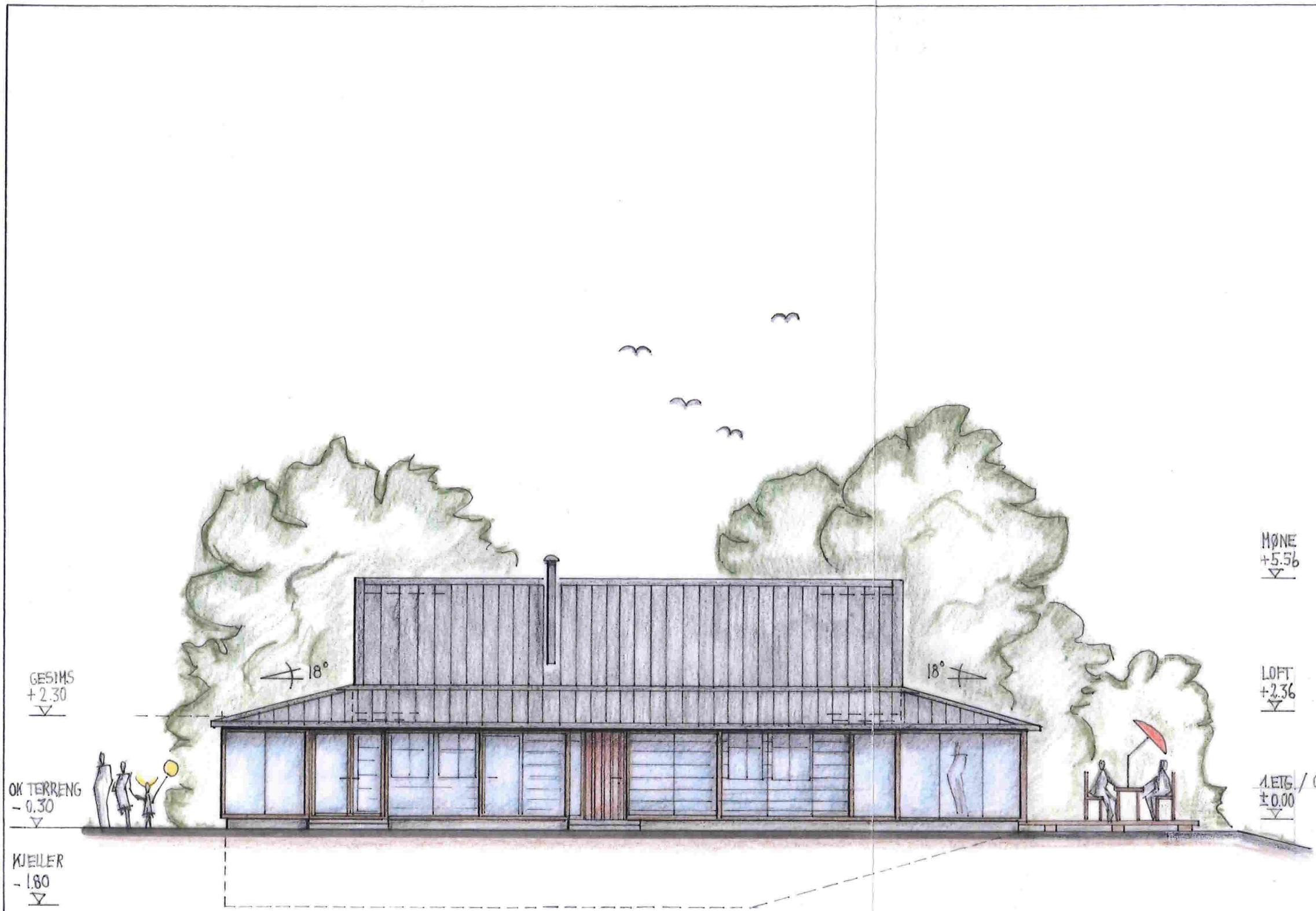

FASADE SØRVEST M. 1:100





REV. DATO REVISJONEN GJELDER SIGN. KOM

- TEGNEFORKLARING:
- \*- RIVING
  - NYE VEGGER
  - ==== EKSIST. VEGGER
  - //// TETTING AV VINDUER OG DØRER

NB! ALLE MÅL SKAL BLI KONTROLLERT PÅ BYGGEPLASSEN.

PLANENDRINGER I EKSISTERENDE HUS OVER TO PLAN OG NYTT TILBYGG MOT SØRVEST NORDVEST OG SØRØST.

PROSJEKT:  
KLEIN DALSVEGEN 361, 5915 HJELMÅS  
BRUKSNUMMER: GNR. 184, BNR. 1  
TILTAKSHAVER:

OLE MICHEL CLAUSEN  
STORÅSEN 31A, 5132 NYBORG  
E-POST: POST@omcbygg.no  
ARKITEKT:

mf arkitekter as ORGA.NR.998579880  
KLAUS HANSSENSVEI 2013, 5053 BERGEN  
E-POST: e.malzhorn@gmail.com

MED ARBEIDER OG ANSV. SAKSBEHANDLER  
ELNE KATHARINA MALZHORN SNIL. ARN. MNAL

TEGNINGER FOR RAMMETILLATELSE

FASADE NORDØST

MÅL: 1:100  
DATO: 01.10.2018

TEGNET: EM KONTROLLERT: AG

TEGN. NR. ARK. 012 REV.



FASADE NORDØST M. 1:100

