

NB! Lindås kommune har ikke registrert vannledning inn til 171/39. Den kan ligge langs spillvannledningen, men den kan også ligge hvor som helst. Vær OBS på dette!

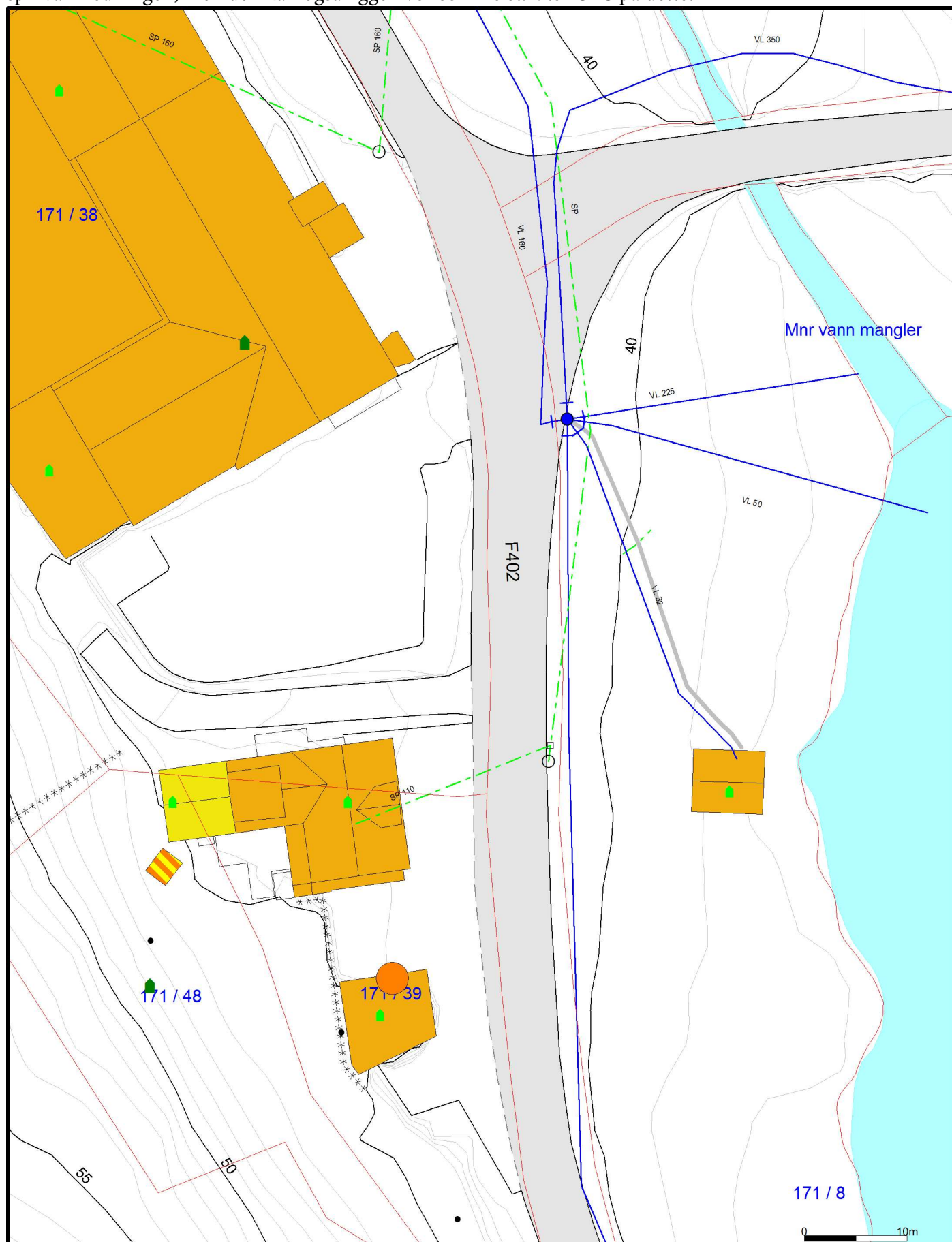

— Avløp felles	Udefinert grenser	Hytte/feriehus
— Drensledning	Terrengmålte grense	Garasje/uthus
— Overvann	Konstruert grensepunkt	Industri/lager
— Pumpeledning spillvann	Bolig	Andre bygg
— Pumpeledning vann	Bustad m/leilighet	
— Spillvann	Våningshus	
— Vannledning	Større bustader	

Beliggenhet og høyder må oppfattes som orienterende.
 Koordinatsystem: UTM(EUREF89) - SONE 32 (EPSG:32632)
 Høydesystem: (EPSG:)

Powel AS

Dato: 2018.12.04
 Sign.: illi

Oppdragsgiver:
 Adresse:
 Postnr./sted:

N

Målestokk
 1:500

Gemini





Telefon: 91509146 / 09146

www.gravemelding.no

Ordrenummer 1263 - 5626628**Dato: 04.12.2018**

Kunde:	BN ENTREPRENØR AS	Tlf:	97782220	Epost:	ingrid.hansen@bne.no
Kontaktperson:	Ingrid Hansen	Mobil:	97782220		
Veiadresse:	Lurevegen 64	Kommune:	Lindås	Eiendom:	171/39
Poststed:	5912 SEIM				
Henvendelse gjelder:	Annet: Fjerning av drivstofftanker mm				
Byggherre:	YX BETJENT AS				
Navn/Betegnelse:	111887 Demontering YX Seim				
Beskrivelse:	Fjerning av drivstofftanker med tilhørende sugeledninger og pumpepalter. Arbeidet er i søknadsstadiet per dd.				

Deres henvendelse til gravemeldingstjenesten er behandlet. For gravstedet slik det er beskrevet ovenfor, gir vi følgende tilbakemelding for de netteiere Geomatikk har avtale med:

Informasjon - Gravearbeidene kan komme i konflikt med infrastruktur. Vedlagt kart er et oversiktskart som viser forløp av kabeltraseer og annen infrastruktur. Vær oppmerksom på at traseene ikke ligger så rettlinjert som vist på kartet. Påvisning må bestilles i kundeportalen eller ved å ringe 91509146 / 09146 dersom arbeidene skal foregå nær kabeltraseer.

TELENOR NORGE

Klarsignal - Ingen infrastruktur er funnet i oppgitt område.

BKK DIGITEK	<i>Se vilkår for arbeid nær fiberanlegg i vedlegg.</i>
BKK NETT AS	<i>Alt arbeid nær BKK Nett sine anlegg kan medføre livsfare! Gjør deg kjent med innhold i informasjonsvedlegg. Dere står selv ansvarlig for å kontakte de ulike regioner for omlegging, overvåking o.l.</i>
BKK VARME	<i>Se vilkår for arbeid nær fjernvarme på kartvedlegg. For utlevering av SOSI-data bestilles dette på gravemelding.no under kart for planlegging og prosjektering.</i>
BROADNET AS	
TELENOR NORGE KABEL-TV (Tidl. Canal Digital)	<i>TELENOR NORGE KABEL-TV (Tidl. Canal Digital) eier kabel kun til tomtegrense.</i>

Betalingstjenester

Antall	Produkt	Påvisning	Pris(eks. mva)	Pris(inkl. mva)	Totalt(eks. mva)	Totalt(inkl. mva)	Fakturaadresse	Kommentar
1	Utlevering av kart		kr 500,00	kr 625,00	kr 500,00	kr 625,00		Utlevering av kart, 1 netteiere

Gyldighet

Opplysningen er gyldig i 1 – en – måned fra dags dato. Dersom arbeidene pågår ut over denne dato, må gravemeldingstjenesten kontaktes på nytt.

Kabelskade

For å unngå kabelskade må mottaker av denne tilbakemeldingen gjennomgå vedlagte kart. Ved feil i områdeavgrensing, eller motstrid mellom kart og tilbakemelding, må mottaker ta kontakt med gravemeldingstjenesten.

Geomatikk utfører gravemeldings- og påvisningstjenesten i henhold til avtale med netteier med kart og ledningsinformasjon som er levert av netteier, og Geomatikk tar ikke derfor ansvar for nøyaktigheten og kvaliteten på datagrunnlaget. Brukere må være oppmerksomme på at kart ikke alltid stemmer med terrenget, og bruken må skje på aktsomt vis.

Melding om eventuell kabelskade (feilmelding) skal skje til netteier så snart som mulig. Dersom kunden mener at skaden skyldes feil ved kart, skal skaden også meldes umiddelbart til Geomatikk tlf. 91509146 / 09146.

Erstatningskrav kan bli reist dersom vilkår ikke er fulgt og det oppstår skade på kabel. Tilbakemeldingen er ikke å anse som grunneiers tillatelse til å foreta gravearbeid

Med vennlig hilsen

Gravemeldingstjenesten

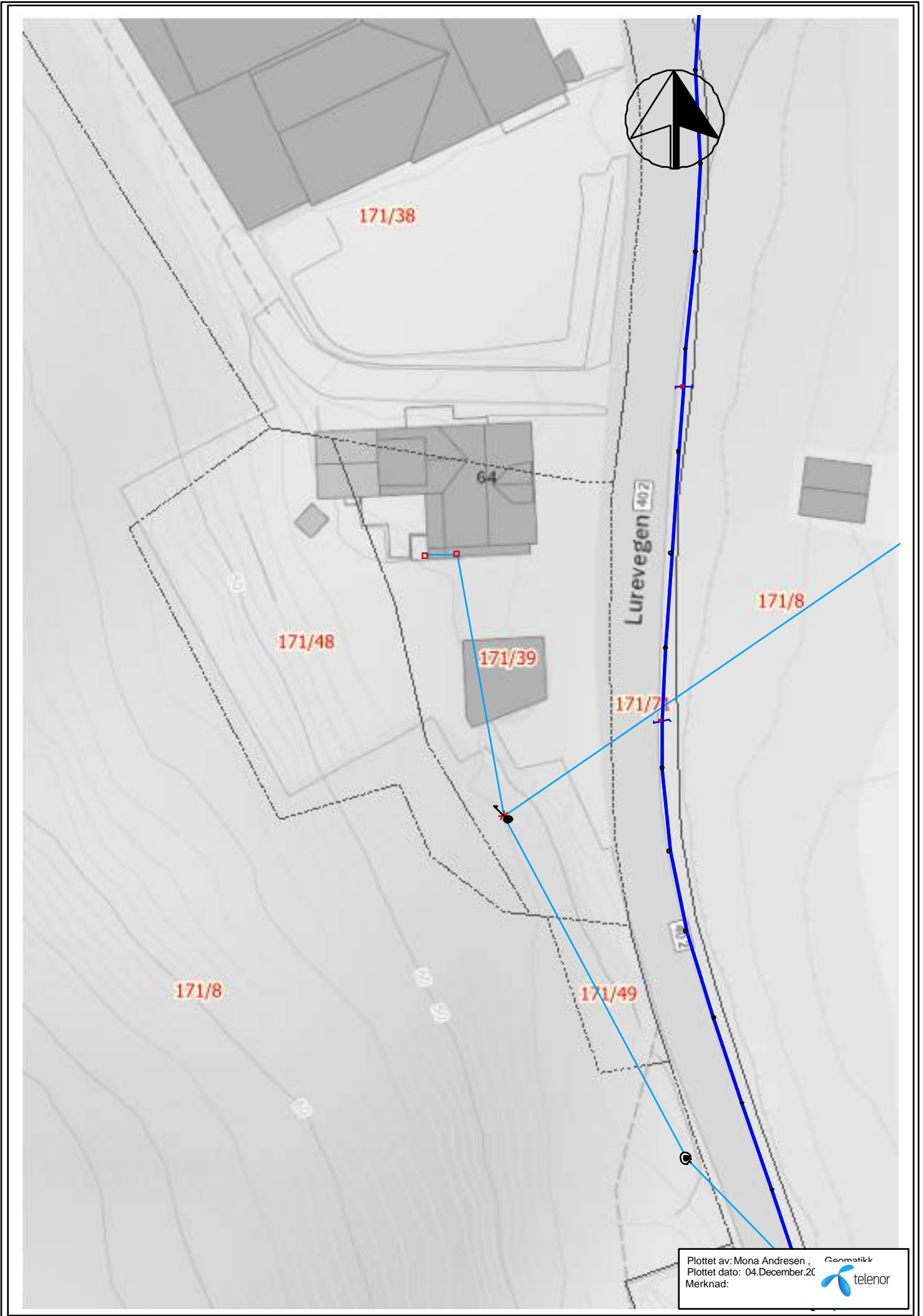

Plottet av: Mona Andresen ,
Plottet dato: 04.December.20
Merknad: 



Tegnforklaring til kart fra Telenor (NIMS):



<p>Tegnforklaring Telenor kart:</p>	
<p>Traseens nøyaktighet angis med punkter:</p>	<p>Farge på traseen angir:</p>
<ul style="list-style-type: none"> Runde noder: Nøyaktighet +/- 15 cm Trekant noder: Nøyaktighet +/- 60 cm Firkant noder: Nøyaktighet +/- 200 cm Stjerne noder: Nøyaktighet dårligere enn 200 cm Spørsmålsteget noder: Ukjent kvalitet 	<ul style="list-style-type: none"> Grønn trase: Jordtrase Mørk blå trase: Rør i jordtrase Lys blå trase: Lufttrase Gul trase: Innvendig trase i bygg



SYMBOLLISTE :

- EKSISTERENDE TANKER
- TOMTEGRENSE

SONE 0 ER OMRÅDER HVOR DET FOREKOMMER EKSPLOSIV ATMOSFÆRE UAVBRUTT ELLER I LANGE PERIODER.
 SONE 1 ER OMRÅDER HVOR DET LEILIGHETSVIS MÅ REGNES MED EKSPLOSIV ATMOSFÆRE UNDER NORMALE DRIFTSFORHOLD.
 SONE 2 ER OMRÅDER HVOR DET KAN FOREKOMME EKSPLOSIV ATMOSFÆRE UNDER NORMALE DRIFTSFORHOLD, MEN DA BARE UNNTAKSVIS OG KORTVARIG.

OMRÅDEKLASSIFISERING BENSINSTASJON MED GASSRETUR, PRINSIPTEGNING:

Soneforklaring

- Sone 0
- Sone 1
- Sone 2

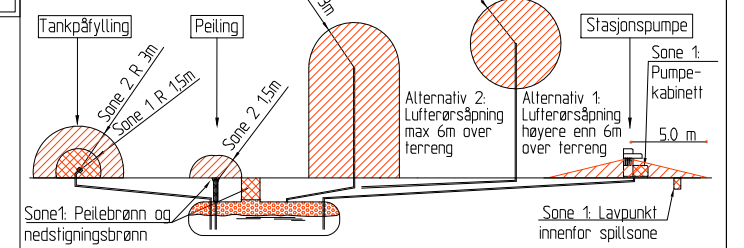

KUMMER SOM FALLER INN UNDER EN SONE SKAL BETEGNES MED EN SONE LAVERE ENN DEN SONEN DE KOMMER INN UNDER.

SIKKERHETSSONE : MIN. AVSTAND TIL NABOGRENSE, OFFENTLIG FERDELSLINJE, TENNKILDE, BRENNBAR BYGNING/OPPLAG, ÅPNING I VEGG SOM VINDU/DØR OL.

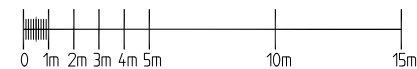

TANKTABELL :

TANK NR.	PRODUKT	VOLUM	TYPE	MONTERT	KOMMENTAR
1^	DIESEL	15m3	KST	1993	ALLARDS
2^	FARGET DIESEL	10m3	KST	1993	ALLARDS
3^	BLYFRI 95	15m3	KST	1993	ALLARDS
4^	BLYFRI 98	10m3	KST	1993	ALLARDS
5	TOM	3m3	KST	1993	ALLARDS

INDEKSER: ^ = KAMMERDELT // = OVERGRUNNSTANK * = ANTATT - = MANGLER UNDERLAG

PUMPETABELL :

TANK NR.	1	2	3	4	5	6	7
PRODUKTKVALITET	DIESEL	FARGET DIESEL	BLYFRI 95	BLYFRI 98	TOM		
Palt/Pumpe nr.							
1 1/2			X	X			
1 3/4		X					
2 5		X(p,p)					
2 6	X						

INDEKSER : (h) = Hevert, (p) = Plugget, (p,p) = Plugget ved palt, (p,t) = Plugget ved tank

D			
C			
B	Oppdatert div. info.	20.12.2011	RF
A	Oppdatert pumpeoppsett, produktfordeling og soner.	16.03.2010	RF JN
Rev.	Revisjonen gjelder	Dato	Utført/Kontr.

A-TEK S INGENIØRFIRMA
 P.B. 4386 NYDALEN
 0402 OSLO
 Tlf: 22384090
 Fax: 22384847
 Ref. Nr.: 2909s311

Kommune : Lindås Gnr. : 171
 Fylke : Hordaland Bnr. : 39

Stasjonsnavn : YX Seim Mål : 1:200 Tegnr. : RF Kontr. : JN
 Sted : 5912 Seim A3 1:300 Dato : 24.06.2008
 Tegningsnavn : Sonekart, drivstoffanlegg Tegningsnummer : 00088-V3913 Rev. : B

YX Betjent AS