

FASADE MOT NORD-ØST

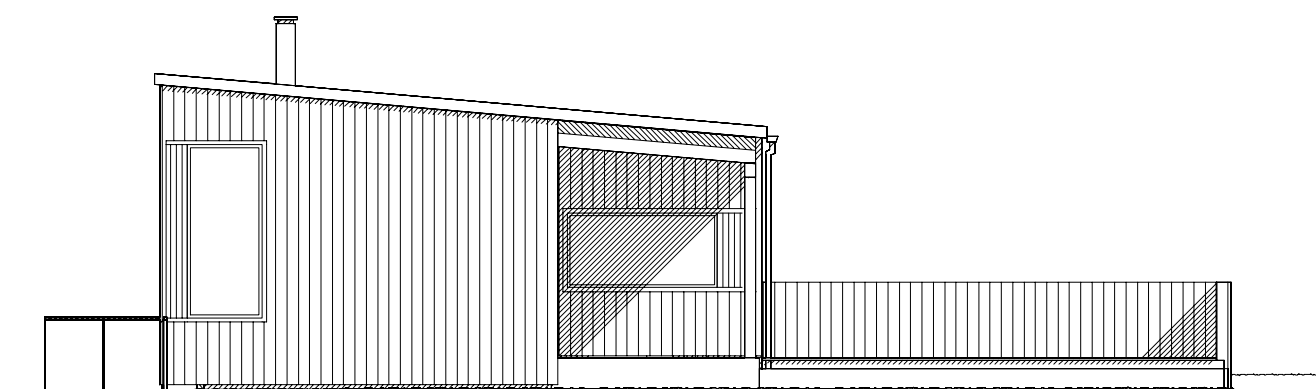

FASADE MOT NORD-VEST

- G Utvidet carport, fjernet utvendig trapp
- F Oppdatert iht arbeidstegninger
- E Utvendige støttevegger og trapper
- D Endret carport og sportsbod
- C Senket takhøyde, endret veggbit, stående panel
- B Takvinkel
- A Byggesøknadstegninger. Rev etter mail av 02.01.18

- BBW 10.12.18
- STJ 09.07.18
- BBW 16.02.18
- BBW 02.02.18
- BBW 23.01.18
- BBW 08.01.18
- BBW 03.01.18

Rev.nr.: Rev.:

Tegn. / Dato: Kontr.:

Tiltakshaver : Torbjørg Grøttveit Gjerstad/Alexander Bue Gjerstad				Nr. A06+	
Byggeplass : Leknesvegen 169, Hjelmås					
Kommune : Lindås					
Målestokk: 1:100	DAK av: BBW	Dato: 20.12.17	Kontr.:	Dato:	Arkivnr.: 18044
Tegning FASADER			Hustype ENEBOLIG SPESIAL		
Arkitekt: Karin Remmen			Denne tegning tilhører Nordbohus AS. Etterligning kfr. lov om åndsverk av 12.5.1961.		