

og Fiskarlagets Servicekontor AS, avd. Vest

Bergen, 07.10.18

Vår ref. 957/18/BSI/5.7.1.3

Dykkar ref. 15/194-
18/26722

Lindås kommune

E-mail

LINDÅS, SJURNESET – REGULERINGSPLAN 2. G, PLAN-ID 1263-201501.

Viser til brev av 31.08.18, med vedlegg, vedkomande ovannemnde sak. Det kan dessverre sjå ut til at me ikkje har uttalt oss til 1. gangs høyringa.

Generelle merknader

Fiskarane opplever ein stadig større konkurranse om areala, særlig i kystsona. Ein vil peike på at fiskarane i utgangspunktet er positivt innstilt til anna næring og aktivitet, men fiskeri og andre næringar har eit heilt ulikt forhold til bruk av sjøareal. Andre næringar har behov for nye/større sjøområde, medan fiskerinæringa er avhengig av å ta vare på viktige eksisterande fiske-, gyte- og oppvekstområde. Det same gjeld i høve bygging i kystsona.

Eksempel på konfliktområde er; oppdrett (areal inkl. anker og utslepp av spillfôr/feces/ lusemidlar), vindmøller til sjøs, reguleringsplanar ut i sjø (friluftsområde i sjø, flytebryggjer, ankringsområde, m.m.), ankring/verksemd i sjø, avlaups-/vassleidningar, kablar, fritidsinteresser (båttrafikk, fritidsfiske).

I tillegg vil ein gjere merksam på at fiskarar får klage frå hytteigarar når ein fiskar i sjøområdet utanfor hyttene om natta, men òg elles.

Mange meiner at eitt lite enkelt prosjekt ikkje kan skade, men mange nok slike så tar ein bit for bit frå fiskeriinteressene.

«Sjøvern» er like viktig for fiskerinæringa, som «jordvern» for jordbruk.

Ein vil peike på at ein kan vere med på å gjere kystsona meir tilgjengeleg for andre ved m.a. å fjerne tau mellom land og bøyar brukt i samband med fortøying av båt når fortøyingen ikkje er i bruk.

Ein må òg vere merksam på at ikkje lyssetjing på land og i strandsona blir slik at det kan blende eller vere til ulempe for ferdsel på sjøen.

Ein vil gjere merksam på at kommunen har spesielt ansvar for å ivareta lokale og svake regionale fiskeriinteresser i plan-/reguleringsprosessar.

Fiskeridirektoratet ivaretar sterke regionale og nasjonale fiskeriinteresser.

Det vil seie at ein i kommuneplansamanheng skal ivareta både lokale, regionale og nasjonale interesser.

Ein må òg ha med seg at framtidige generasjonar òg må kunne få tilgang til kystsona.

Sjurneset

Det blir her søkt om endring, på bakgrunn av motsegn frå Fylkesmannen i Hordaland, i høve m.a. utfylling i sjø for bygging av utvida kaikront og to nye bustadtomtar.

Fiskarlaget Vest viser til kart frå Fiskeridirektoratet si nettside som viser at det er registrert kaste- og låssettingsplass i reguleringsområdet. Det blir òg fiska i område som ikkje er registrert der. Ein har t.d. «nye» fiskeri som leppefiske og fiske etter sjøkreps.

I omsøkte tilfelle finn ein å kunne godta reguleringsplanen under føresetnad av at den ikkje kjem til hinder for fortsatt bruk av gjenverande fiskeområde i vågen. I den samanhengen må ein unngå lyssetting av sjøområdet.

Fiskarlaget Vest vil vise til at når ein seier ja til tiltak i ein kaste-/låssettingsplass så krev ein at søkjar/brukar av området har ekstra forståing for bruk av gjenverande fiskeområde i vågen. Ein vil minne om at fisket/låssetting til tider òg kan føregå nattetid. Når det gjeld ferdsel (20 m) og fiske (100 m) ved steng viser ein til § 27 i Havressurslova. Ein må òg ha med seg at det kan samle seg fugl ved steng. Ein føreset at brukarane av området blir gjort merksam på dette.

Når det gjeld fylling i sjø føreset ein at botn ikkje er forureina, massane er reine og at ein unngår stein på botn utanfor kaiområdet. Det må òg vere mogeleg eventuelt å feste steng i kaien.

Ein forutset òg at det blir lagt til rette for at ein skal kunne ha eit miljøvenleg område.

Ein vil til slutt gjere merksam på at fiskerinæringa er basert på fornybar biologisk produksjon, og er derfor grunnleggjande avhengig av eit reint og produktivt kyst- og havmiljø mest mogeleg fritt for miljøgifter, framandstoff og legemiddel. Ein har eit stort felles ansvar, både nasjonalt og internasjonalt, for å oppretthalde eit reint og produktivt hav.

Det er avgjerande for kvalitet, omdøme og marknadsverdi for norsk sjømat.

I tillegg er ein avhengig av å ha eigna areal å fiske på.



Ein føreset at fiskeriinteressene blir godt ivaretatt i det vidare arbeidet.

Med helsing
Fiskarlaget Vest

Britt S. Instebo

Britt Sæle Instebo

Kopi; Nordhordland Fiskarlag
Fiskeridirektoratet region Vest
Fylkesmannen i Hordaland

- BFF
- BFK
- BRE
- BUN

§12-5. Nr. 2 - S:
teknisk infrastr

- SV
- SVG
- SK
- SPA

§12-5. Nr. 3 - G

- G

§12-5. Nr. 5 - Li
friluftsmålt og

- LF

§12-5. Nr. 6 - B
vassdrag, med

- VS

Kartopplysninger
Kjelde for basiskart:
Dato for basiskart:
Koordinatsystem:
Høgdegrunnlag:

Reguleringsplan

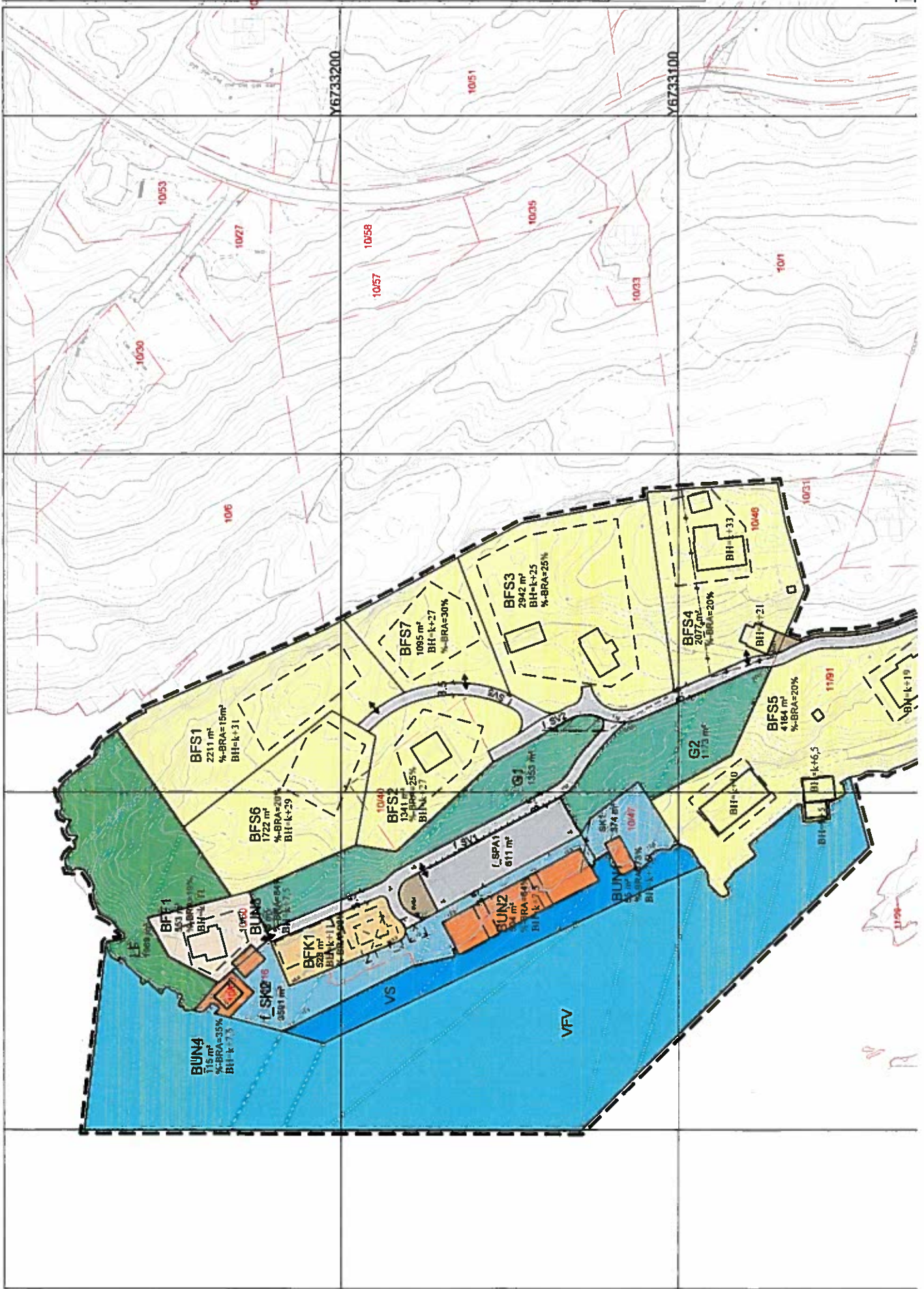

Reguleringsplan PBL 2008

§12-5. Nr. 1 - Bygninger og anlegg

BFS	Bustader-frittliggjende-småhus (1111)
BFF	Fritidsbuseiendad-frittliggjende (1121)
BFK	Rorbuer (1122)
BRE	Renovasjonsanlegg (1550)
BUN	Naust (1589)

§12-5. Nr. 2 – Samferdselsanlegg og teknisk infrastruktur

SV	Veg (2010)
SVG	Annan veggrunn - grøntareal (2019)
SK	Kai (2041)
SPA	Parkeringsplassar (2080)

§12-5. Nr. 3 – Grøntstruktur

G	Grøntstruktur (3001)
---	----------------------

§12-5. Nr. 5 – Landbruks-, natur- og friluftsmål og reindrift

LF	Friluftsmål (5130)
----	--------------------

§12-5. Nr. 6 – Bruk og vern av sjø og vassdrag, med tilhørende strandsone

VS	Småbåthamn (6230)
----	-------------------

Friluftsområde i sjø og vassdrag (6710)



§12-6 - Omsynssoner

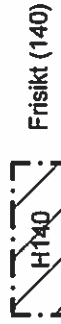

Linjesymbol

--- · · · · ·	Grænse for sikringsone
--- · · · · ·	Planens begrensning
—————	Formålgrense
—————	Regulert tomtegrense (1203)
--- + · · · · ·	Eiendomsgrænse som skal oppheves (1204)
--- · · · · ·	Byggegrense (1211)
—————	Bebyggelse som inngår i planen (1214)
--- · · · · ·	Bebyggelse som forutsettes fjernet (1215)
--- · · · · ·	Frisklinje (1222)
—————	Regulert støttemur (1228)
—————	Måle og avstandslinje (1259)

Punktsymboler



Avkjørsel - både inn og utkjøring (1242)

% - BRA = $\frac{a}{100}$ % Prosent bruksareal (RpPÅsknpI)
 K+mm.d Regulert kotehøgde (RpPÅsknpI)
 BH= k +m.d Byggehøyde (RpPÅsknpI)

REG.EIERFORM (PBL §12-7 nr. 14)

f Felles arealformål

BASISKART

---	Eiendomsgrænse
---	Eksisterende bustader

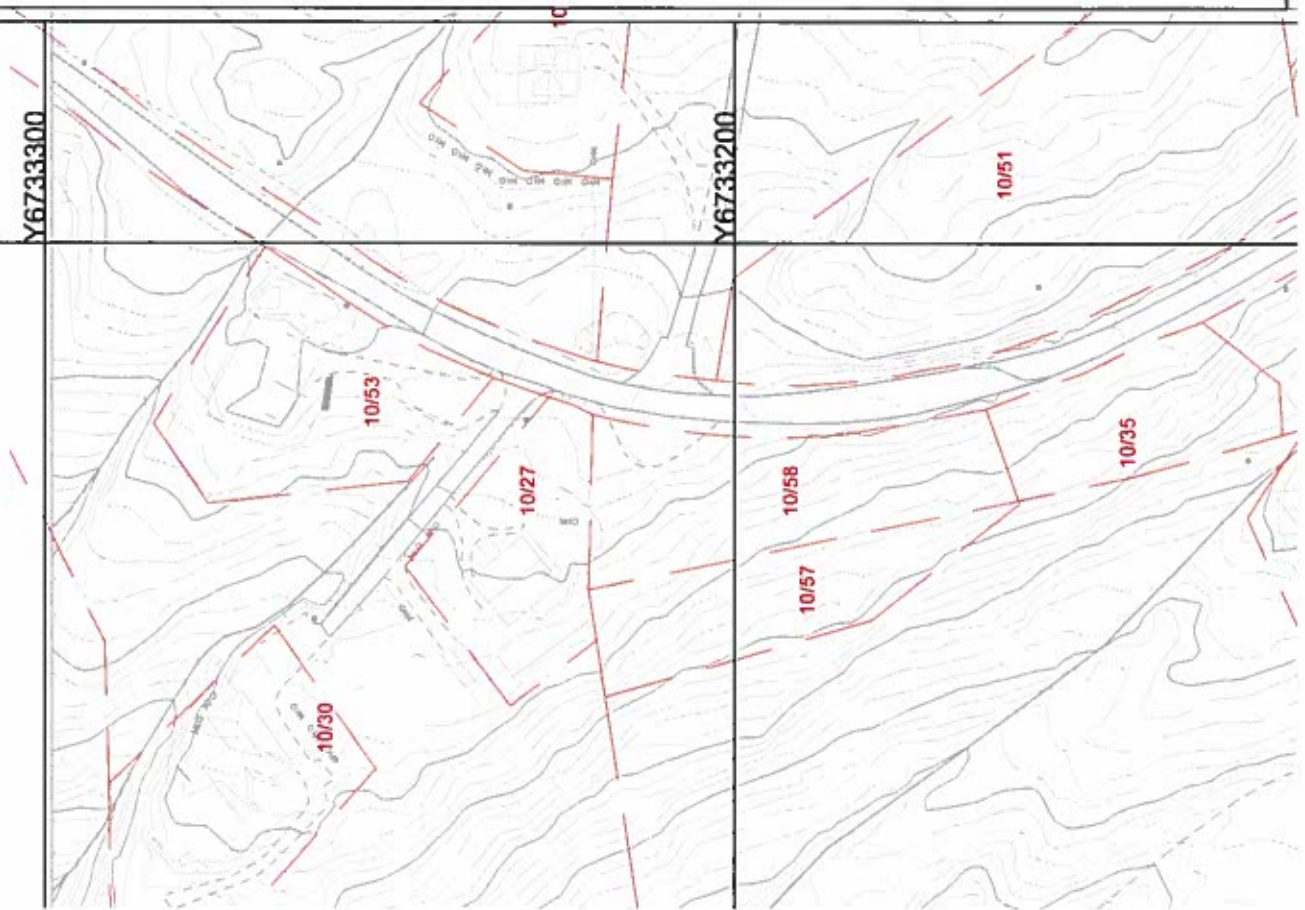



Hodnaneset

Gjelsvikholmene

Klungerholmene

Hosøyra

Fiskerihavner

Fiskerihavner

Anløpskal fiskeri

- Privat kai
- Ukjent kai
- Slipp/verksted
- Bunkringsanlegg
- Notbøteri
- Mottaksanlegg- aktiv
- Mottaksanlegg- nedlagt
- Offentlig kai

Gytefelt torsk MB

Gytefelt torsk MB

Gyteområder

Gyteområde

Oppvekst - beiteområde

Oppvekst - beiteområde

Fiskeplasser - Aktive redskap

Fiskeplass - aktive redskap

Fiskeplasser - Passive redskap

Fiskeplasser - passive redskap

Rekefelt - Aktive redskap

Fiskeplass - aktive redskap

Låssettingsplasser

Låssettingsplasser

Skjellforekomst

Skjellforekomst

Ålegrasenger

- A - områder
- B - områder
- C - områder

Langholmen

Rødland

Hølland

Nedre

Djupvik-

67

åsen

Ytre

Vadhaugen Fiskeridirektoratet og ND-partner

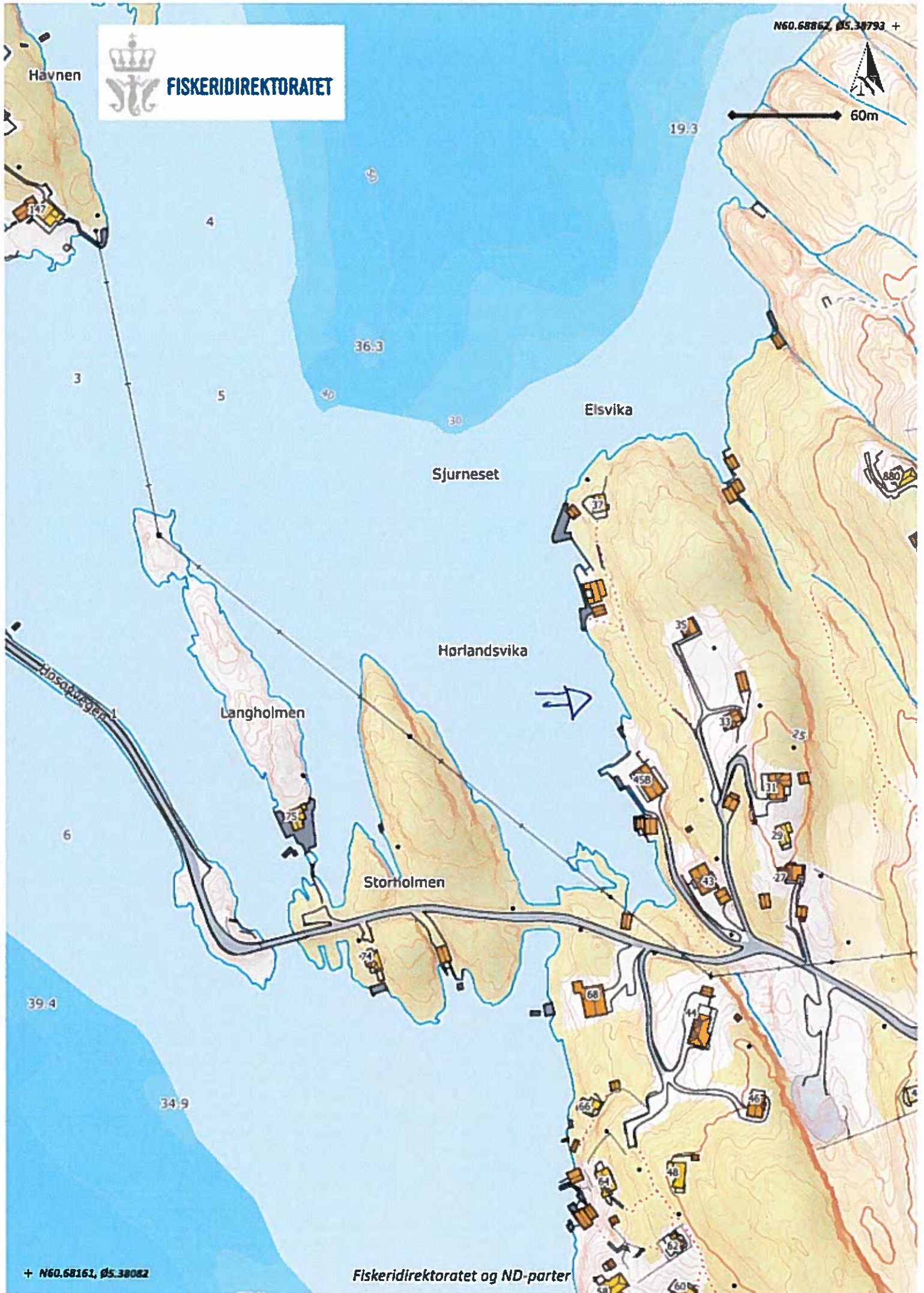

N60.68862, Ø5.30793 +

Havnen

19.3

60m

4

36.3

5

Sjurneset

Elsvika

Hørlandsvika

Langholmen

Storholmen

39.4

34.9

+ N60.68161, Ø5.30082

Fiskeridirektoratet og ND-parter