

Vedlegg nr.
C - 1



Opplysninger gitt i nabovarsel sendes kommunen sammen med søknaden

(Gjenpart av nabovarsel)

Pbl § 21-3

Tiltak på eiendommen:

Gnr.	Bnr.	Festenr.	Seksjonsnr.	Eiendommens adresse	Postnr.	Poststed
188	196			LYNGVEGEN 39	5914	ISDALSTØ
Eier/fester				Kommune		
TERJE DALE				LINDÅS KOMMUNE		

Det varsles herved om

<input checked="" type="checkbox"/> Nybygg	<input type="checkbox"/> Anlegg	<input type="checkbox"/> Endring av fasade	<input type="checkbox"/> Riving
<input type="checkbox"/> Påbygg/tilbygg	<input type="checkbox"/> Skilt/reklame	<input type="checkbox"/> Innhegning mot veg	<input type="checkbox"/> Bruksendring
<input type="checkbox"/> Midlertidig bygning, konstruksjon eller anlegg	<input type="checkbox"/> Antennesystem	<input type="checkbox"/> Oppretting/ending av matrikkelenhet (eiendomsdeling) eller bortfeste	<input type="checkbox"/> Annet

Dispensasjon etter plan- og bygningsloven kapittel 19

<input type="checkbox"/> Plan- og bygningsloven med forskrifter	<input type="checkbox"/> Kommunale vedtekter	<input type="checkbox"/> Arealplaner	<input type="checkbox"/> Vegloven	Vedlegg nr. B -
---	--	--------------------------------------	-----------------------------------	--------------------

Arealdisponering

Sett kryss for gjeldende plan

<input type="checkbox"/> Arealdel av kommuneplan	<input checked="" type="checkbox"/> Reguleringsplan	<input type="checkbox"/> Bebyggelsesplan
--	---	--

Navn på plan

KNARVIK

Beskriv nærmere hva nabovarslet gjelder

1. SØKER OPPFØRING AV "VINTERSTUE" PÅ EKSISTERENDE ALTAN
2. SØKER OPPFØRING AV BOD , NEDE I HAGEN
3. SØKER GODKJENNING /TILGIVELSE FOR ULOVLIG OPPFØRT TERRENGMURER
4. SØKER GODKJENNING /TILGIVELSE FOR ULOVLIG OPPFØRT BOD (like ved huset)

Vedlegg nr.
Q -

Spørsmål vedrørende nabovarsel rettes til

Foretak/tiltakshaver			
TERJE DALE			
Kontaktperson, navn	E-post	Telefon	Mobil
TERJE DALE	daleterje@gmail.com		98 60 79 89
Søknaden kan ses på hjemmeside: (ikke obligatorisk):			

Merknader sendes til

Eventuelle merknader skal være mottatt innen 2 uker etter at dette varsel er sendt.
Ansvarlig søker/tiltakshaver skal sammen med søknad sende innkomne merknader og redegjøre for ev. endringer.

Navn	Postadresse
ARKITEKT KNUT WILLIE JACOBSEN	LUREVEGEN 304
Postnr. Poststed	E-post
5912 SEIM	kwil-jac@online.no

Følgende vedlegg er sendt med nabovarslet

Beskrivelse av vedlegg	Gruppe	Nr. fra - til	Ikke relevant
Dispensasjonssøknad/vedtak	B	—	<input checked="" type="checkbox"/>
Situasjonsplan	D	1 - 1	<input type="checkbox"/>
Tegninger snitt, fasade	E	1 - 7	<input type="checkbox"/>
Andre vedlegg	Q	1 - 1	<input type="checkbox"/>

Underskrift

Tilsvarende opplysninger med vedlegg er sendt i nabovarsel til berørte naboer og gjenboere.
Mottagere av nabovarsel fremgår av kvittering for nabovarsel.

Sted	Dato	Underskrift ansvarlig søker eller tiltakshaver
SEIM	14/12-18	
		Gjentas med blokkbokstaver KNUT WILLIE JACOBSEN

-
1. Søknad om Innbygging av altan til : «Vinter-/ Sommerstue»
 2. Søknad om bygging av en hagestue
 3. Godkjenning av bygget forstøtningsmur, Søknad om «Tilgivelse»
 4. Godkjenning av bygget bod , «Søknad om Tilgivelse»

Nye tiltak på : gnr. 188, bnr. 196 , Lyngvegen 39, 5914 Isdalstø
 Situasjonsskisse i Mål = 1 : 500

Seim , 10. 12. 2018 , Arkitekt Knut Willie Jacobsen

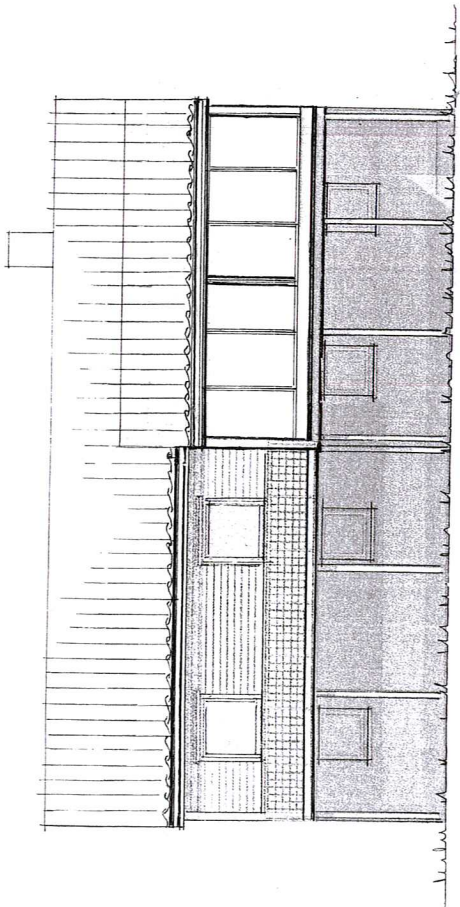

Fasade mot SYD

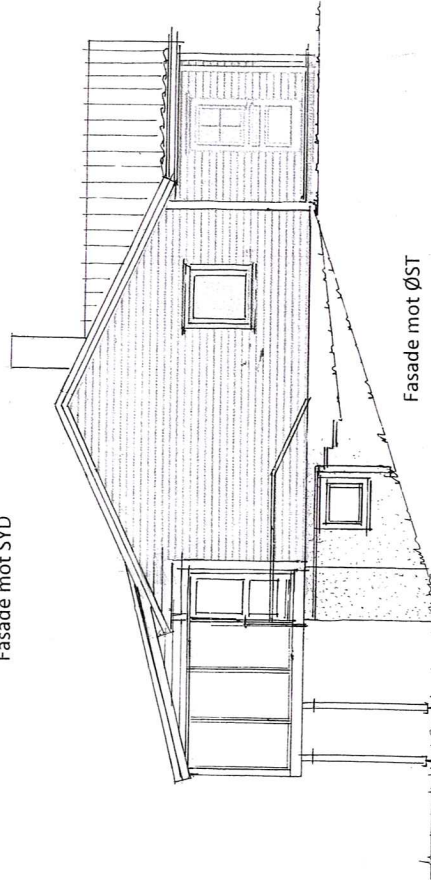

Fasade mot ØST

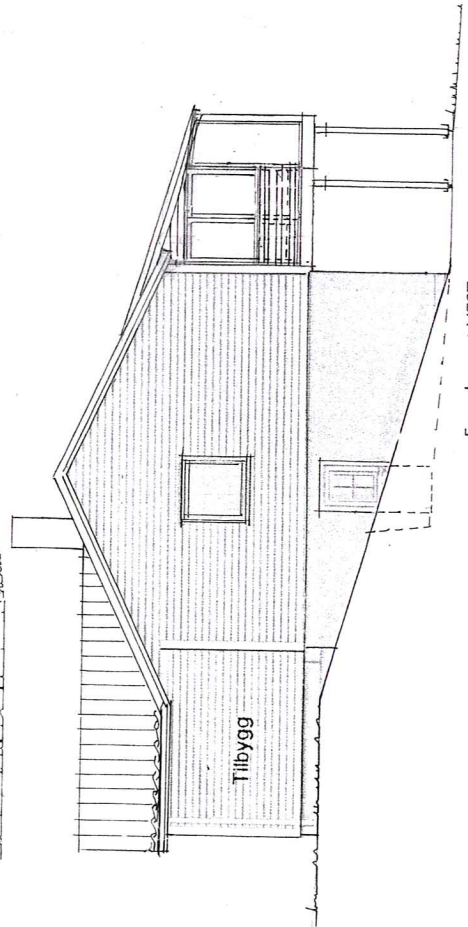

Fasade mot VEST

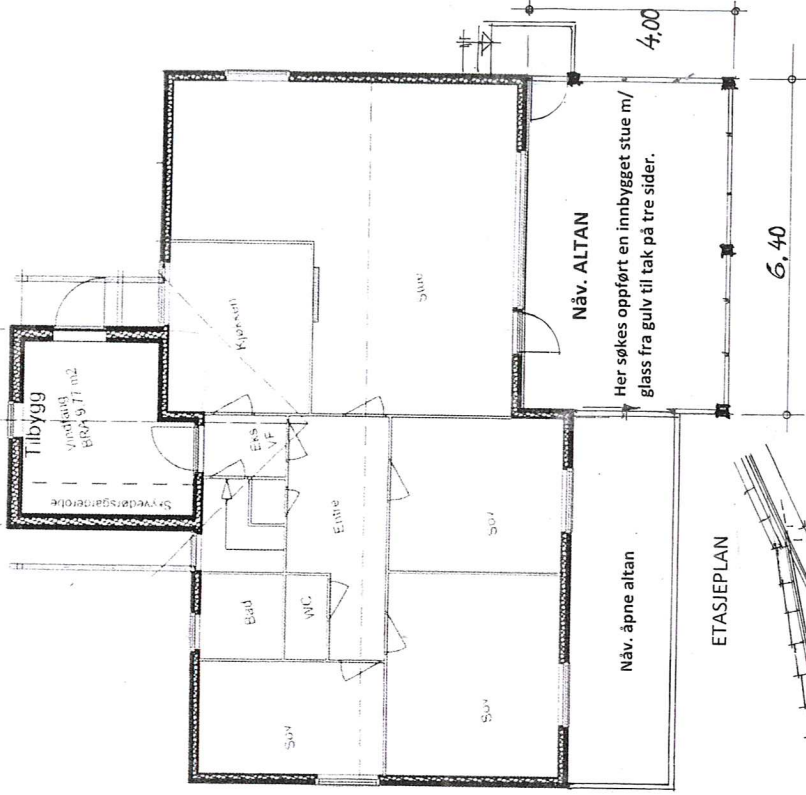

ETASJEPLAN

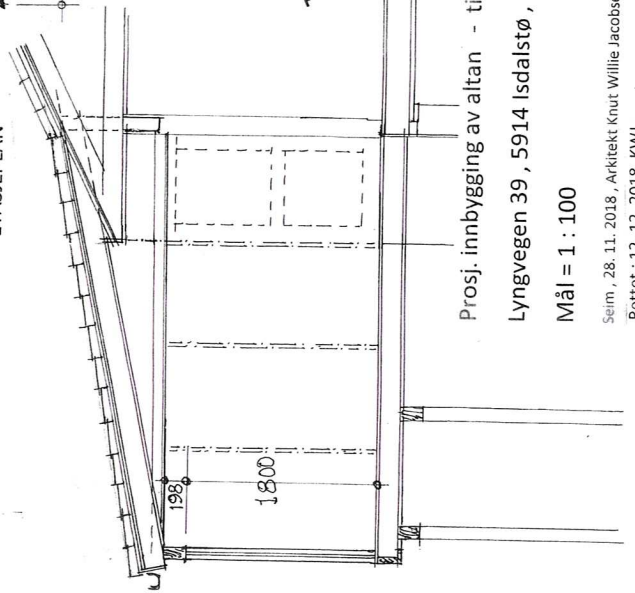

TEGNING FOR BYGGESKJED

Prosj. innbygging av altan - til sommer/vinterstue

Lyngvegen 39, 5914 Isdalstø, gnr. 188, bnr. 196 i Lindås kommune

Mål = 1 : 100

Serim, 28. 11. 2018, Arkitekt Knut Wille Jacobsen
 Rettet: 12. 12. 2018 KWJ



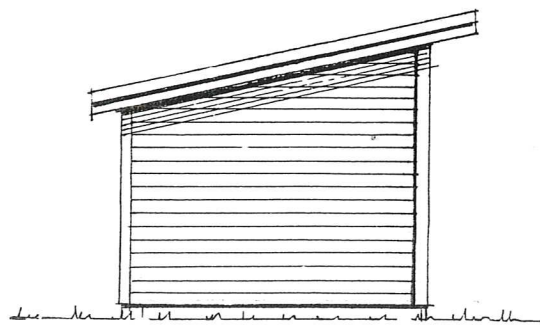
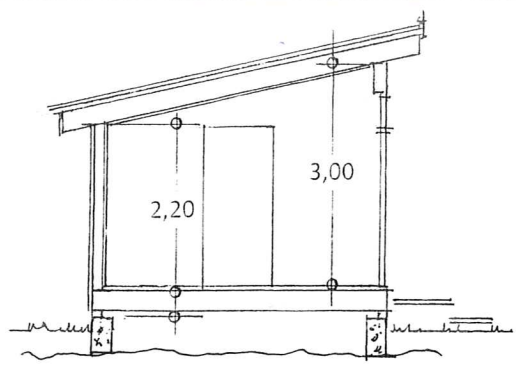
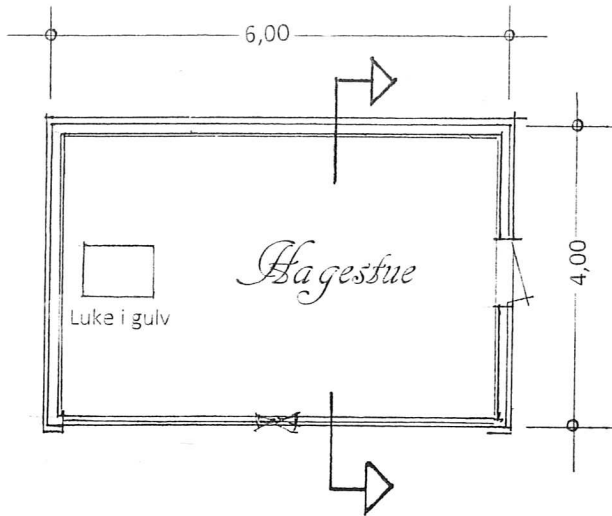

Fasade mot SYD

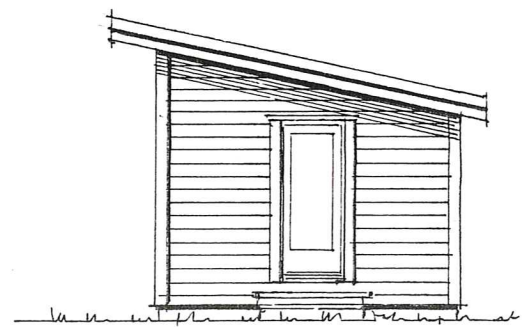

Fasade mot NORD

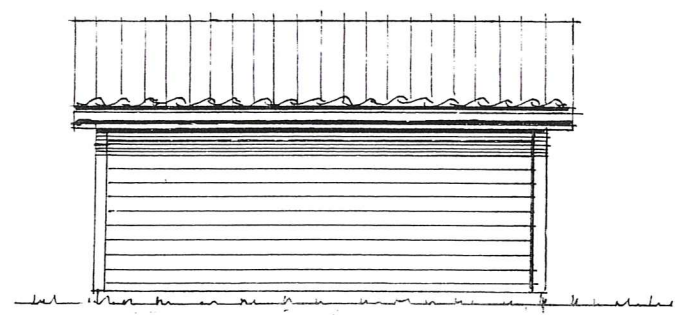

Fasade mot VEST

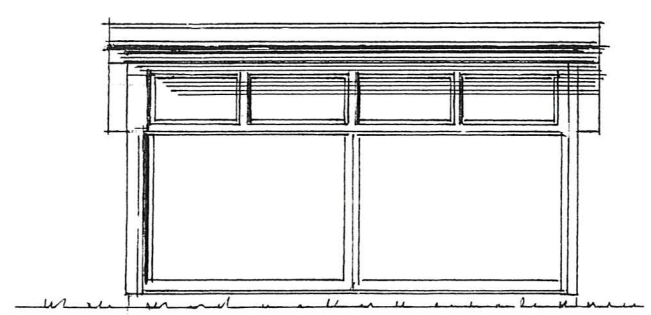

Fasade mot ØST

Prosj. Hagestue , gnr. 188, bnr. 196 , Lyngvegen 39, 5914 Isdalstø

Plan , snitt – og fasader i Mål = 1 : 100

Seim , 10. 12. 2013 , Arkitekt Knut Willie Jacobsen

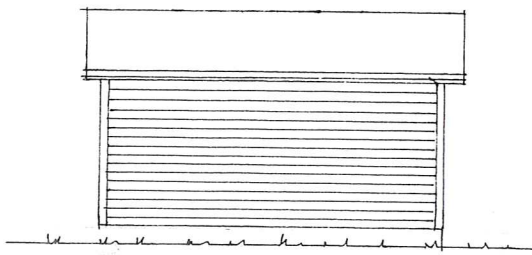
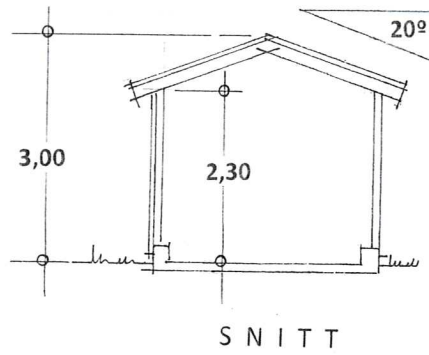
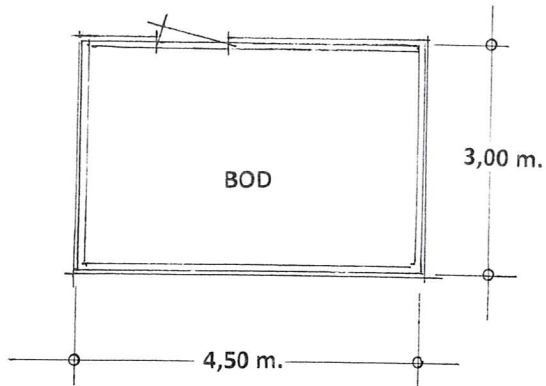

Fasade mot SYD

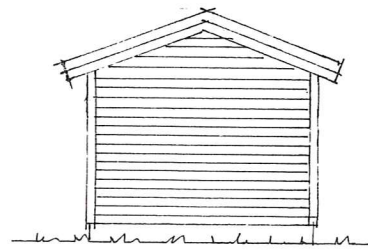

Fasade mot ØST

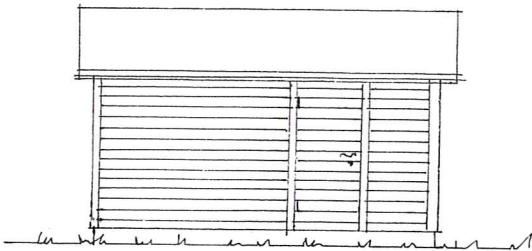

Fasade mot NORD

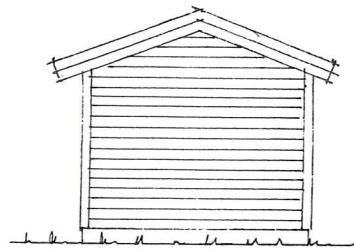

Fasade mot VEST

Prosj. BOD på gnr. 188 , bnr. 196 , Lyngvegen 39 i Lindås kommune

Plan , snitt – og fasader i Mål = 1 : 100

Seim , 10. 12. 2018 , Arkitekt Knut Willie Jacobsen

E-4

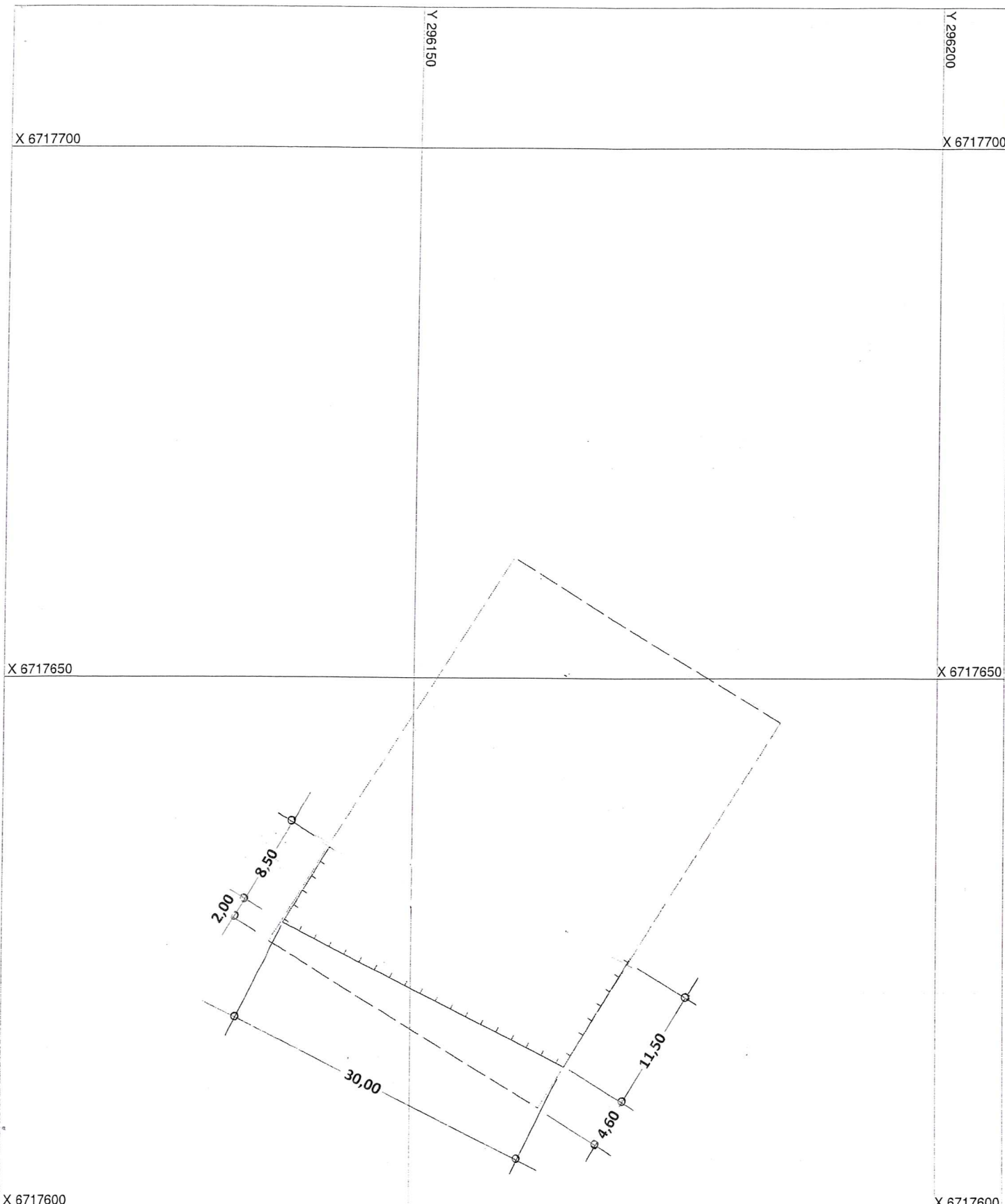

Innmåling av terengmur , gnr. 188, bnr. 196 , Lyngvegen 39, 5914 Isdalstø

Situasjonsriss i Mål = 1 : 500

Seim , 10. 12. 2018 , Arkitekt Knut Willie Jacobsen

01



188/196
Innmålt garasje + murer
01.12.2018
Målestokk 1:500
Medaas Oppmåling

Y 29615

Y 29620

1/2018

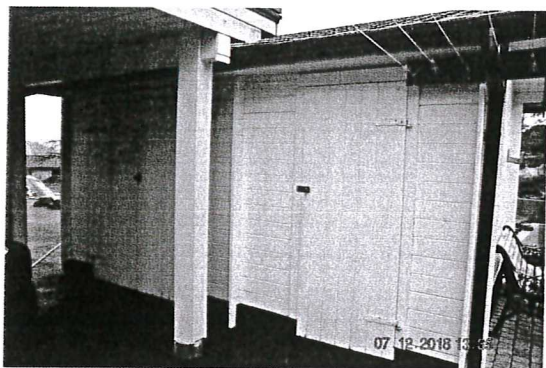

Langside mot NORD



Gavlside mot VEST



Gavlside mot ØST



Langside mot SYD+

Ulovlig oppført BOD på gnr. 188, bnr. 196 i Lindås kommune 196, Lyngvegen 39, 5914 Isdalstø

Det søkes nå om TILGIVELSE for denne boden. Se egen tegning for byggesøknad

Seim, 07. 09. 2018 , Arkitekt Knut Willie Jacobsen



Forstøtningsmur , mot Fylkesvegen 392 (mot SV)



Forstøtningsmur, mot SØR-ØST

Det søkes nå om TILGIVELSE for denne mur

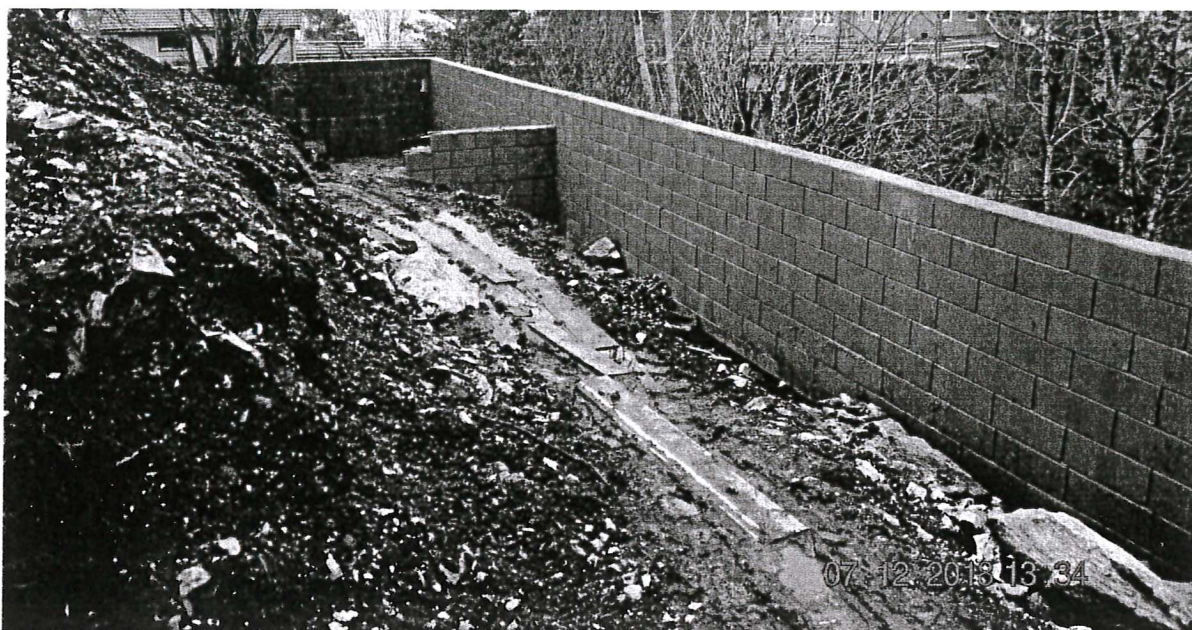

Fotografi av innsiden mot , SØR-ØSTRE hjørne

Fotografi av innsiden, mot det NORD-VESTRE hjørne.

Betongblokken skal være svært godt armert , både vertikalt – og horisontalt..



Det søkes nå om TILGIVELSE for denne terrengmuren. Se egen tegning for muren

Forklaring på hvorfor mur er bygget.

Eg gravde opp en mur fot på fast masse for å lage en mur.

Ønske med muren er å sikre tomt for barna. Med not gjerde oppå. Samtidig sikrer eg masse å rase ned i fylkesvei. Eg snakket med begge naboene før eg startet å bygge muren. Ingen av naboene hadde innsigelse på at eg bygget mur.

Isdalstø 13.12.18



Terje Dale

Kvittering for nabovarsel sendes kommunen sammen med søknaden

Nabovarsel kan enten sendes som rekommandert sending, overleveres personlig mot kvittering eller sendes på e-post mot kvittering. Med kvittering for mottatt e-post menes en e-post fra nabo/gjenboer som bekrefter å ha mottatt nabovarslet. Ved personlig overlevering vil signatur gjelde som bekreftelse på at varslet er mottatt. Det kan også signeres på at man gir samtykke til tiltaket.

Tiltaket gjelder							
Eiendom/ byggested	Gnr.	Bnr.	Festenr.	Seksjonsnr.	Bygningsnr.	Bolignr.	Kommune
	188	196					LINDÅS KOMMUNE
	Adresse LYNGVEGEN 39				Postnr.	Poststed 5914 ISDALSTØ	

Følgende naboer har mottatt eller fått rek. sending av vedlagte nabovarsel med tilhørende vedlegg:

Nabo-/gjenboereiendom				Eier/fester av nabo-/gjenboereiendom			
Gnr.	Bnr.	Festenr.	Seksjonsnr.	Eiers/festers navn			Dato sendt e-post
188	20, 376			STATENS VEGVESEN			
Adresse LYNGVEGEN				Adresse Postboks 8142 Dep.			Kvittering vedlegges
Postnr. Poststed 5914 ISDALSTØ				Postnr. Poststed 33 OSLO			Poststedets reg.nr.
Personlig kvittering for <input type="checkbox"/> mottatt varsel				Personlig kvittering for <input type="checkbox"/> samtykke til tiltaket			
Dato				Dato			
Sign.				Sign.			

Sam sendt se nederst

Nabo-/gjenboereiendom				Eier/fester av nabo-/gjenboereiendom			
Gnr.	Bnr.	Festenr.	Seksjonsnr.	Eiers/festers navn			Dato sendt e-post
188	184			Knarvik Borettslaget c/o Vestbo BBL			
Adresse LYNGVEGEN				Adresse Postboks 1947 Nordnes			Kvittering vedlegges
Postnr. Poststed 5914 ISDALSTØ				Postnr. Poststed 5817 BERGEN			Poststedets reg.nr.
Personlig kvittering for <input type="checkbox"/> mottatt varsel				Personlig kvittering for <input type="checkbox"/> samtykke til tiltaket			
Dato				Dato			
Sign.				Sign.			

Nabo-/gjenboereiendom				Eier/fester av nabo-/gjenboereiendom			
Gnr.	Bnr.	Festenr.	Seksjonsnr.	Eiers/festers navn			Dato sendt e-post
188	195			RANDI - og JOHAN ALBRECHTSEN			
Adresse LYNGVEGEN 37				Adresse LYNGVEGEN 37			Kvittering vedlegges
Postnr. Poststed 5914 ISDALSTØ				Postnr. Poststed 5914 ISDALSTØ			Poststedets reg.nr.
Personlig kvittering for <input type="checkbox"/> mottatt varsel				Personlig kvittering for <input type="checkbox"/> samtykke til tiltaket			
Dato				Dato			
Sign.				Sign.			

Nabo-/gjenboereiendom				Eier/fester av nabo-/gjenboereiendom			
Gnr.	Bnr.	Festenr.	Seksjonsnr.	Eiers/festers navn			Dato sendt e-post
188	197			ARVID NORVALD LEIKNES			
Adresse LYNGVEGEN 41				Adresse LYNGVEGEN 41			Kvittering vedlegges
Postnr. Poststed 5914 ISDALSTØ				Postnr. Poststed 5914 ISDALSTØ			Poststedets reg.nr.
Personlig kvittering for <input checked="" type="checkbox"/> mottatt varsel				Personlig kvittering for <input checked="" type="checkbox"/> samtykke til tiltaket			
Dato 13.12				Dato 13/12-18			
Sign. <i>[Signature]</i>				Sign. <i>Arvid Leiknes</i>			

Nabo-/gjenboereiendom				Eier/fester av nabo-/gjenboereiendom			
Gnr.	Bnr.	Festenr.	Seksjonsnr.	Eiers/festers navn			Dato sendt e-post
188	20, 376			STATENS VEGVESEN REGION VEST			
Adresse LYNGVEGEN				Adresse ASKEDALEN 4			Kvittering vedlegges
Postnr. Poststed 5914 ISDALSTØ				Postnr. Poststed 6861 LEIKANGER			Poststedets reg.nr.
Personlig kvittering for <input type="checkbox"/> mottatt varsel				Personlig kvittering for <input type="checkbox"/> samtykke til tiltaket			
Dato				Dato			
Sign.				Sign.			

Sendt Sammen. Se øverste Varsel.

Det er per dags dato innlevert rekommandert sending til ovennevnte adressater.

Samlet antall sendinger: 3 Sign.

124837 Dato: 13/12/18

Kvittering for nabovarsel sendes kommunen sammen med søknaden

Nabovarsel kan enten sendes som rekommandert sending, overleveres personlig mot kvittering eller sendes på e-post mot kvittering. Med kvittering for mottatt e-post menes en e-post fra nabo/gjenboer som bekrefter å ha mottatt nabovarslet. Ved personlig overlevering vil signatur gjelde som bekreftelse på at varslet er mottatt. Det kan også signeres på at man gir samtykke til tiltaket.

Tiltaket gjelder							
Eiendom/ byggested	Gnr.	Bnr.	Festenr.	Seksjonsnr.	Bygningsnr.	Bolignr.	Kommune
	188	196					LINDÅS KOMMUNE
	Adresse				Postnr.	Poststed	
LYNGVEGEN 39				5914	ISDALSTØ		

Følgende naboer har mottatt eller fått rek. sending av vedlagte nabovarsel med tilhørende vedlegg:

Nabo-/gjenboereiendom				Eier/fester av nabo-/gjenboereiendom			
Gnr.	Bnr.	Festenr.	Seksjonsnr.	Eiers/festers navn			Dato sendt e-post
188	387			LINDÅS KOMMUNE			
Adresse				Adresse			Kvittering vedlegges
LYNGVEGEN				Felles postmottak, KVERNUSMYRANE 20			
Postnr.	Poststed			Postnr.	Poststed		Poststedets reg.nr.
5914	ISDALSTØ			5914	ISDALSTØ		
Personlig kvittering for	Dato	Sign.		Personlig kvittering for	Dato	Sign.	
<input checked="" type="checkbox"/> mottatt varsel	13/12/18	A. Flørland		<input type="checkbox"/> samtykke til tiltaket			

Nabo-/gjenboereiendom				Eier/fester av nabo-/gjenboereiendom			
Gnr.	Bnr.	Festenr.	Seksjonsnr.	Eiers/festers navn			Dato sendt e-post
Adresse				Adresse			Kvittering vedlegges
Postnr.	Poststed			Postnr.	Poststed		Poststedets reg.nr.
Personlig kvittering for	Dato	Sign.		Personlig kvittering for	Dato	Sign.	
<input type="checkbox"/> mottatt varsel				<input type="checkbox"/> samtykke til tiltaket			

Nabo-/gjenboereiendom				Eier/fester av nabo-/gjenboereiendom			
Gnr.	Bnr.	Festenr.	Seksjonsnr.	Eiers/festers navn			Dato sendt e-post
Adresse				Adresse			Kvittering vedlegges
Postnr.	Poststed			Postnr.	Poststed		Poststedets reg.nr.
Personlig kvittering for	Dato	Sign.		Personlig kvittering for	Dato	Sign.	
<input type="checkbox"/> mottatt varsel				<input type="checkbox"/> samtykke til tiltaket			

Nabo-/gjenboereiendom				Eier/fester av nabo-/gjenboereiendom			
Gnr.	Bnr.	Festenr.	Seksjonsnr.	Eiers/festers navn			Dato sendt e-post
Adresse				Adresse			Kvittering vedlegges
Postnr.	Poststed			Postnr.	Poststed		Poststedets reg.nr.
Personlig kvittering for	Dato	Sign.		Personlig kvittering for	Dato	Sign.	
<input type="checkbox"/> mottatt varsel				<input type="checkbox"/> samtykke til tiltaket			

Nabo-/gjenboereiendom				Eier/fester av nabo-/gjenboereiendom			
Gnr.	Bnr.	Festenr.	Seksjonsnr.	Eiers/festers navn			Dato sendt e-post
Adresse				Adresse			Kvittering vedlegges
Postnr.	Poststed			Postnr.	Poststed		Poststedets reg.nr.
Personlig kvittering for	Dato	Sign.		Personlig kvittering for	Dato	Sign.	
<input type="checkbox"/> mottatt varsel				<input type="checkbox"/> samtykke til tiltaket			

Det er per dags dato innlevert rekommandert sending til ovennevnte adressater.

Samlet antall sendinger: 3 Sign.

124837

Dato:
13/12/18

C-2
Side: 3 av 3



Knarvik Post i Butikk
Meny Knarvik
Postboks 216
5903 Isdalsta
Org.nr. 979679971 MVA

Ant.	Varetekst.	Beløp MVA
*	1 Rek Store Innland (KNARVIK BORETTSLAG CO VESTBO) (POSTBOKS 1947) (5817) (BERGEN) (Vekt Manuell:0,072 kg) (Destinasjon:Norge) (Nr.:RR590303774ND)	kr 210,00 25%
*	1 Rek Store Innland (RANDI OG JOHAN ALBRECHTSEN) (LYNNGVEGEN 37) (5914) (ISDALSTØ) (Vekt Manuell:0,072 kg) (Destinasjon:Norge) (Nr.:RR590303788ND)	kr 210,00 25%
*	1 Rek Store Innland (STATENS VEGVESEN REGION VEST) (POSTBOKS 43) (6861) (LEIKANGER) (Vekt Manuell:0,072 kg) (Destinasjon:Norge) (Nr.:RR590303791ND)	kr 210,00 25%

Total kr 630,00

Kortbetaling kr 630,00

Mva sat	Grunnlag	Mva sum
25%	kr 504,00	kr 126,00

Bax: 14950915-600291 Resp.: 00
13/12/2018 12:22 Overf.: 993

BankAxept KJØP
*****2267-1 NOK 630,00
AID: D5780000021010
TUR: 8000048000 GODKJENT
TSI: 6800
Ref.: 995514 009138 IA1

* Solgt på vegne av Posten Norge AS
Org.nr. 984661185 MVA
Bongnr. 47-19079-1-2525971-1
Dato Tid Kasse
13.12.2018 12:22:31 KASSE1

Signatur



3

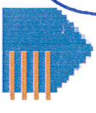

Komm.	Matrikelnr	Rolle	Status	Eier	Bruksenhet	Adresse	Andel
1263	188 / 184	H		KNARVIK BORETTSLAGET		c/o Vestbo BBL Postboks 1947 Nordnes 5817 BERGEN	1 / 1
1263	188 / 195	H		ALBRECHTSEN ARNE JOHAN		LYNGVEGEN 37 5914 ISDALSTØ	1 / 2
1263	188 / 197	H		ALBRECHTSEN RANDI MAY		LYNGVEGEN 37 5914 ISDALSTØ	1 / 2
1263	188 / 197	H		LEIKNES ARVID NORVALD		LYNGVEGEN 41 5914 ISDALSTØ	1 / 1
1263	188 / 376	H		STATENS VEGVESEN		Postboks 8142 Dep 33 OSLO	1 / 1
		KE		STATENS VEGVESEN REGION VEST		Askedalen 4 6863 LEIKANGER	
1263	188 / 387	H		LINDÅS KOMMUNE		Felles postmottak Kvernhusmyrane 20 5914 ISDALSTØ	1 / 1

D-1

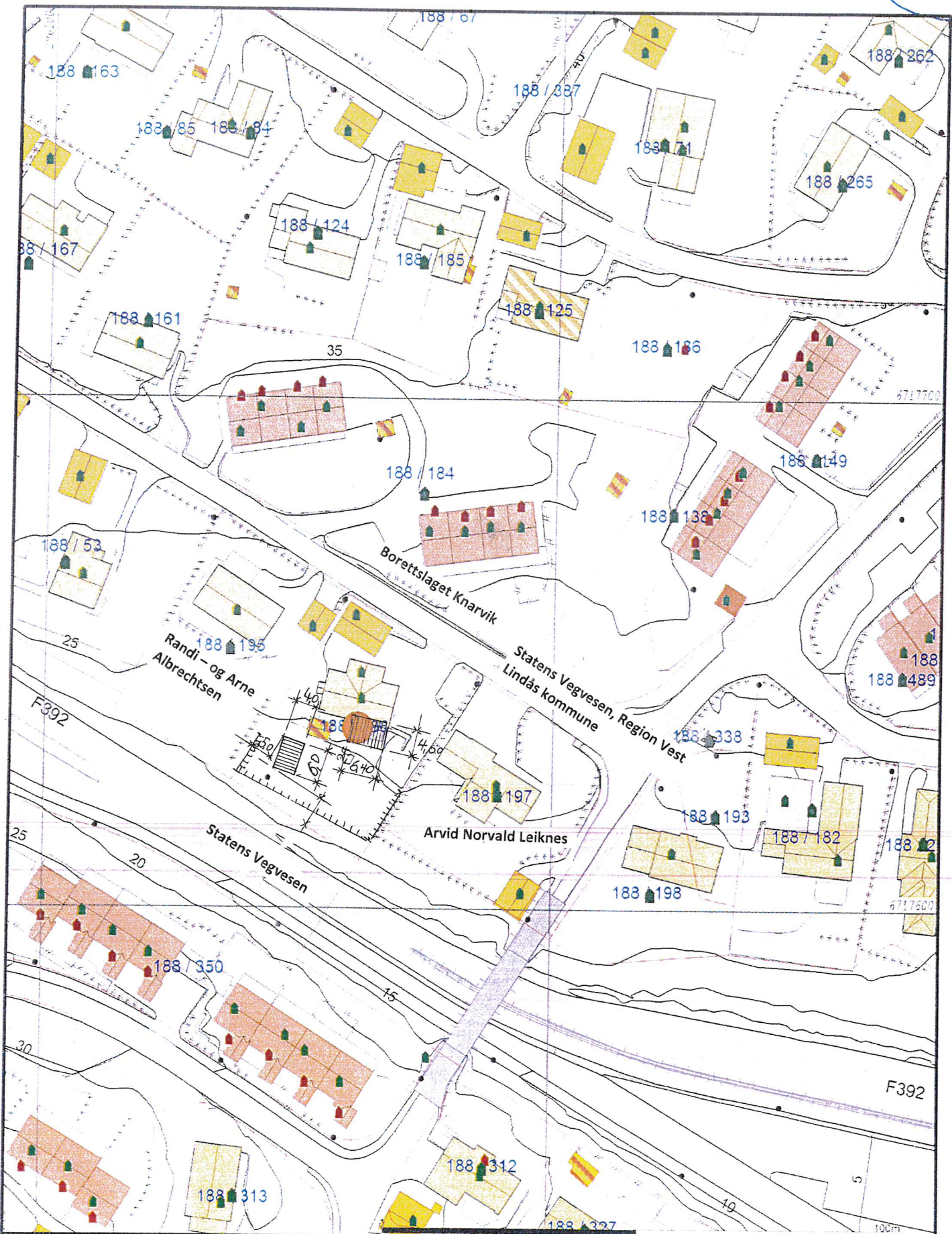

- Malte grenser
- Registrerte Grenser
- Malte grenser
- Forutgått grense
- Kjøstmer grense
- Silt
- B-landbruksland
- Vilt terreng
- Sørte områder
- Høite farehus
- Omstøtning
- Industri- og
- Kvitte stier

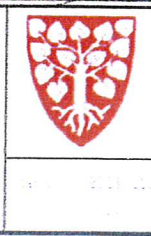

Lindås kommune
Geodata avdeling

Gnr 188 bnr 196



105%
OK

Beliggingshet og høyder må oppfattes som orienterende

D-2

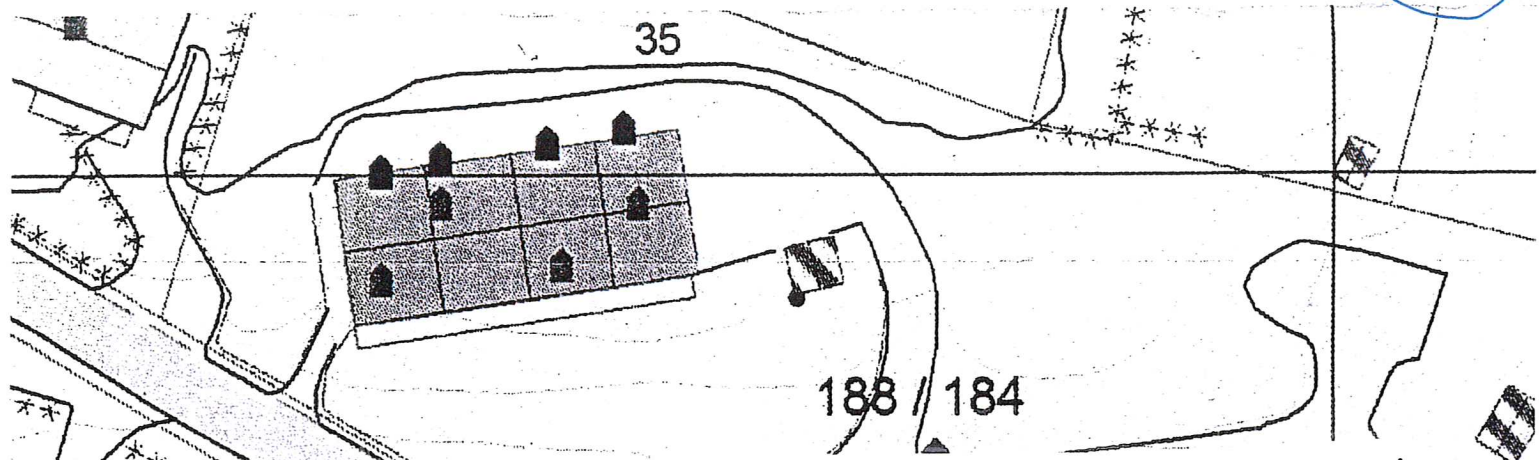

1. Søknad om Innbygging av altan til : «Vinter-/ Sommerstue»
2. Søknad om bygging av en hagestue
3. Godkjenning av bygget forstøtningsmur, Søknad om «Tilgivelse»
4. Godkjenning av bygget bod , «Søknad om Tilgivelse»

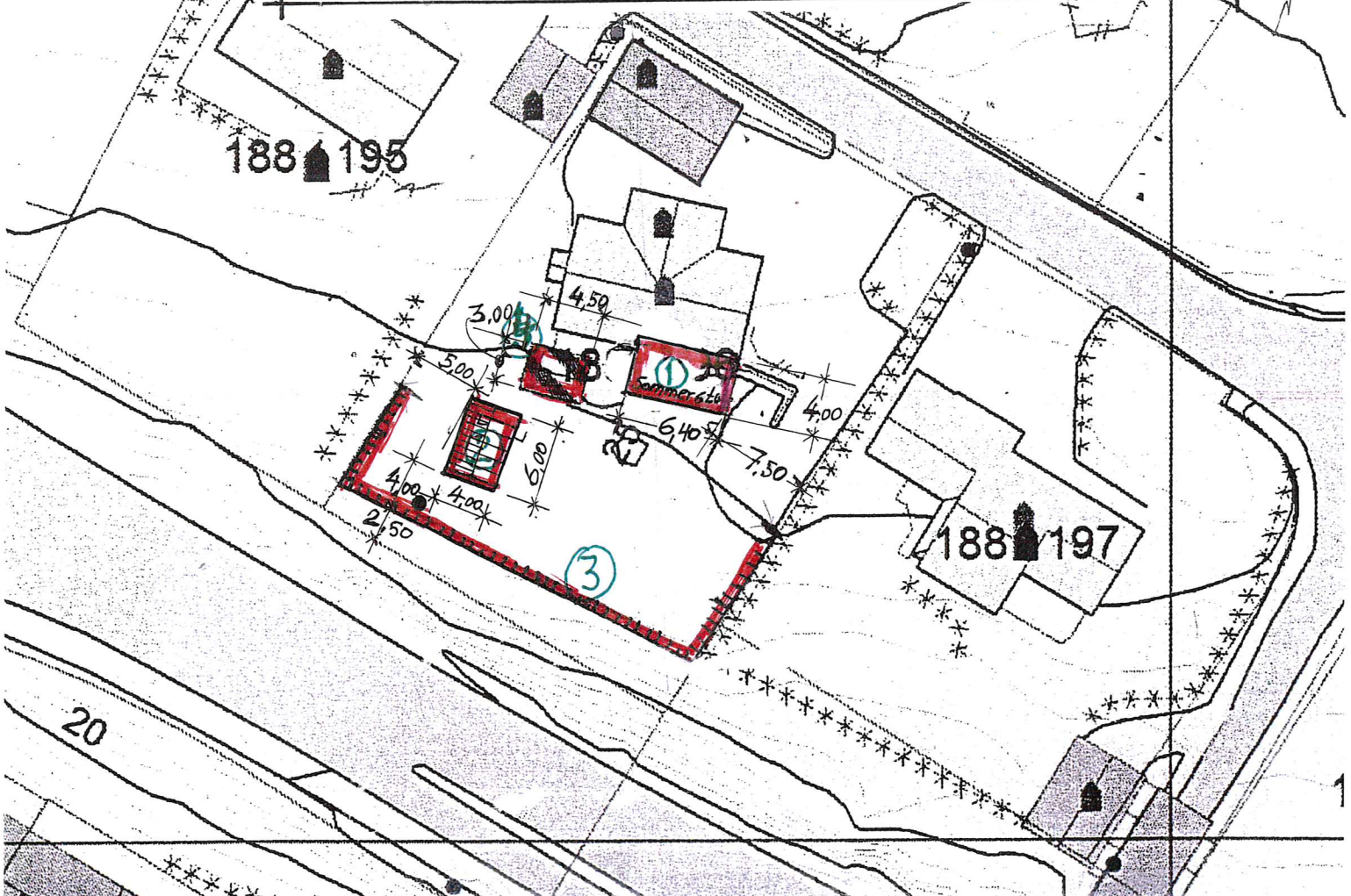

Nye tiltak på : gnr. 188, bnr. 196 , Lyngvegen 39, 5914 Isdalstø

Situasjonsriss i Mål = 1 : 500

02

Seim , 10. 12. 2018 , Arkitekt Knut Willie Jacobsen

