

PROTOKOLL FOR OPPMÅLINGSFORRETNING

ETTER LOV OM EIENDOMSREGISTRERING (MATRIKKELLOVEN)

 ArkivsakID
 2011/2443

Matrikkelmyndighet			
Kommune	Lindås	Kommunenr	1263
Adresse	Felles Postmottak, Kvernhusmyrane	Postnr	5914
		Poststed	ISDALSTØ

Eiendom									
Eiendommens adresse	VERÅSVEGEN 46	Gnr.	108	Bnr.	492	Festenr.	0	Seksj. nr.	0
Registrert eier (grunneier)	SKUTLE GERD GROV, GROV SVEN, GROV TURID								
Registrert fester									

Oppmålingsforretning				
Forretningen avholdt	Dato	Kl.	Sted	
	29. mars 2012	09:00	På eiendomen	<i>Cupsatt til 13.04.12 kl. 0900.</i>
Tiltakstype PBL § 20-1, m og ML § 33	Oppretting av ny grunneiendom			Iverks. dato (søknad B/C)
				12.03.2012
Rekvirent	Sven Grov m fl			Rekv. dato
				12.03.2012

Habilitet	
Landmålerens navn	Einar Rydland
Tlf. nr.	
<input type="checkbox"/>	Landmåleren orienterte partene om det forelå forhold av personlig eller økonomisk art som kunne tilsa inhabilitet
<input type="checkbox"/>	Har partene merknader/innsigelser til gjennomføring av forretningen? <input type="checkbox"/> Nei <input type="checkbox"/> Ja (jf. vedlegg)

Varsling om oppmøte	
<input type="checkbox"/>	Varselet om oppmålingsforretning inneholder en liste over personer som er varslet, deres partstilling (rolle), varslingsdato og varslingsmåte. Forretningen ble alle oppfordret til å bekrefte sitt fremmøte ved underskrift på listen og fremvisning av legitimasjon (jf. vedlegg)
	Under
Ev. merknader til varsling	

Saksdokumenter - bakgrunn for forretningen		
● Rekvisisjon av oppmålingsforretning og søknad om tillatelse etter PBL	Vedlegg nr. (ev. fra - til)	
	1	
● Varsel om oppmålingsforretning	2	
● Vedtak		
○ Konesjonsdokumenter		ikke relevant
○ Servitutter		ikke relevant
○ Avtaler		ikke relevant
○		ikke relevant
○		ikke relevant

Situasjonskart/skisse

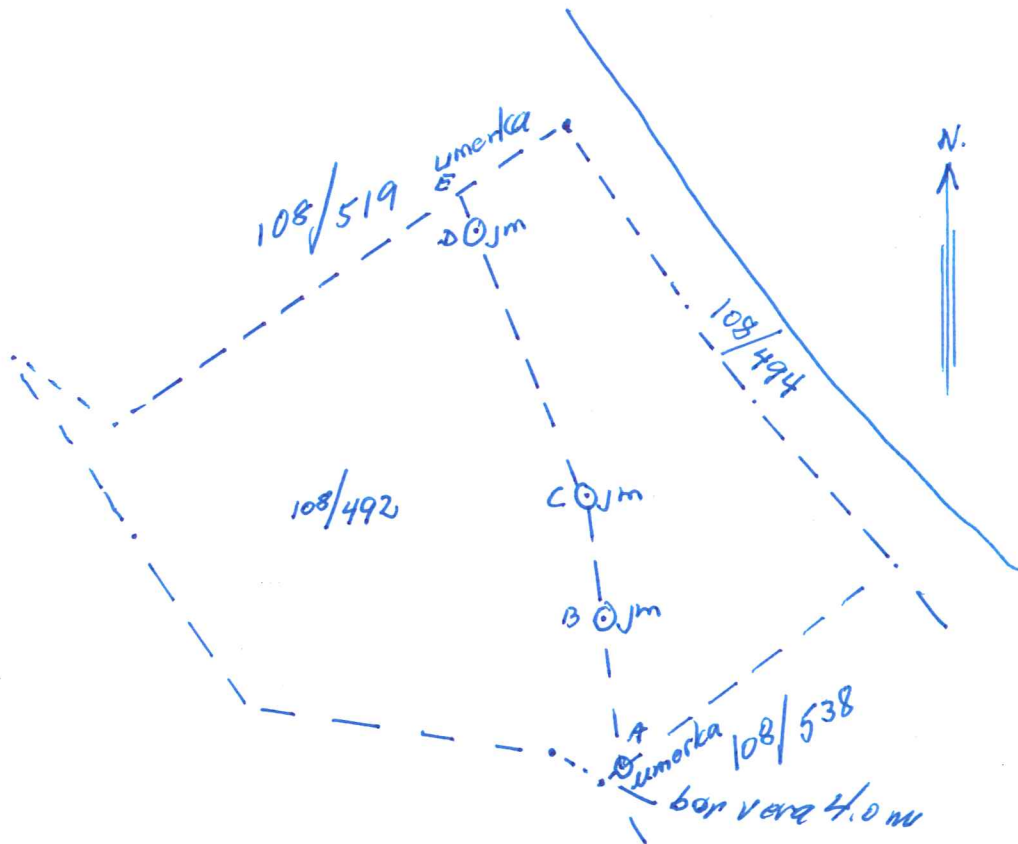

Frådely av parsel av G. 108 bn. 492. Ny grenselinje mellom G. 108 bn 492 og ny parsel vest lugin

A-B-C-D-E.

Grenselinje mot G. 108 bn 519 er tidligare oppmålt og vest respektert. Grenselinje mot G. 108 bn 538 er tidligare oppmålt og vest respektert. Grenselinje mot G. 108 bn 494 er tidligare oppmålt og vest respektert.

Andre partar vest ikkje involvert/buert av denne deling

G. 108 bn. 492. 
Grunn G. Skulle

