



SOLSTRAND
Hotel & Bad
Anno 1896

LINDÅS KOMMUNE	
Klassering:	
15 JAN 2019	
Ark. saknr. 19/129	Løpenr.
Saksh.	Tilgangskode

Knarvik 14.01.19

Jedr: Br 65 Br. 12

Oppretting av grenselinje i matildeelen
i henhold til vedlagte skatteleilingsforretning
av 24.08.62

Skjete av 06.07.67 og kart M: 1:500

M.v.H

Ørnulf Blinheim

Skylddelingsforretning

Fre dag, den 24/8 1962 holdt undertegnede av lensmannen oppnevnte menn skylddelingsforretning over gården Myksvoll nedre g.-nr. 65 br.-nr. 2 av skyld mark 2,08 i Lindås herred. Forretningen er forlangt av Johannes L. Myksvoll

som har grunnbokshjemmel til den eiendom som er forlangt delt.¹⁾ Mennsoppnevnelserne legges ved. Av mennene har følgende gitt forsikring²⁾ som skjønnsmenn

Ved forretningen møtte:³⁾ Lars L. Sanvetvold, Gustav Bergås, Anton Bergfjord, Johs. L. Myksvoll, Trygve Blindheim

Gustav Bergås

Mennene valte til formann Lars Sanvetvold

Over de del av gården, som er fraskilt, meddeles her følgende opplysninger:

1.⁴⁾ Areal: Dyrket jord 0 dekar, naturlig eng og kulturbeite 0 dekar, produktiv skog 0 dekar, annet areal 0,9 dekar. I alt 0,9 dekar.

2. Grensebeskrivelse:⁵⁾

Grenselinorna byrjar med + i berg i grenselina millom gardsnr. 63 bnr. 1 . Bergås og fyl denne 33 m i vestleg retning til + i berg Vinklar og går 24 m i sydleg retning til + i berg.

- 1) Hvis rekvirenten ikke har grunnbokshjemmel, blir forretningen ikke å anta til tinglysning med mindre rekvirenten ved dom er kjent eiendomsberettiget til den del av eiendommen som forlanges fraskilt. (Skylddelingslovens § 1).
- 2) Har noen av mennene ikke gitt slik forsikring som nevnt i lov nr. 1 av 1/8 1917 § 20, skal vedk. før forretningen holdes, underskrive følgende erklæring som blir å sende inn til sorenskriveren sammen med skylddelingsforretningen. «Jeg forsikrer at jeg i alle saker vil utføre mitt verv som skjønnsmann samvittighetsfullt og etter beste overbevisning. N. N.»
- 3) Hvis noen av de i forretningen interesserte parter eller naboer ikke møter, må det i forretningen opplyses om det er godtgjort at varsel er gitt dem eller for naboers vedkommende om det er funnet unødvendig å varsle dem (skylddelingslovens §§ 2 og 3.)
- 4) Oppgave over den fraskilte dels areal m. v. skal bare gis for arealer over 2 dekar (jfr. skylddelingslovens § 9.) Er arealet under 2 dekar, må dette attesteres i forretningen.
- 5) Se skylddelingslovens §§ 3 og 8. Grensene mot naboeiendommen blir ikke å beskrive dersom disse eiere ikke er til stede og samtykker i beskrivelsen. Skal mennene etter partenes forlangende utføre delingen i marken i forbindelse med skylddelingen (lovens § 7), må grensebeskrivelsen tillike inneholde det nødvendige herom. Stiftelse av bruksrettighet eller servitutt må ikke tas inn i skylddelingsforretningen uten at heftelsen skriftlig er vedtatt av den som har grunnbokshjemmel til den eiendom som heftelsen skal hvile på (lovens § 5).

RETT KOPI VERT STADFESTA
KR 134,-
BETALT
NORDHORDLAND TINGRETT
5020 Bergen, den 10/5-02

Bøyer her svakt austleg, og går 29m til + i berg.vinklar og
går i austleg retning 16m til + i berg.vinklar og går i norleg
retning 31 m til utgangspunktet.

1. Omfatter den eiendom som deles, jordbruk med skog? *mei*
2. Får hvert av de jordbruk som fremkommer ved delingen den skog som er nødvendig til husbehov og gårdsfornödenhet?
3. Omfatter den eiendom som deles, jordbruk med fjellstrekning, herunder fjellvann, elver og bekker?

Skjøte.

Undertegnede Johannes L. Myksvoll

Nedre Myksvoll født (Datum og årstall)

skjøter og overdrar herved til Ingrid Blindheim

Kaptein Amlandsvei 4, Laksevåg født 28.11.1913. (Datum og årstall)

min/vår eiendom del av min eiendom til hyttetomt

g.nr. 65 br.nr. 2 av skyld mk. 2,08 i Lindås herred')

matr.nr. i')

for en kjøpesum stor kr. 0,01

som er avgjort på omforenet måte.

Grenselinjene begynner med kryss i berg i grenselinje mellom

g. nr. 63 og br. nr. 1, Bergås og følger denne 33 mtr. i

vestlig retning til kryss i berg, vinkler og går 24 mtr.

i sydlig retning til kryss i berg.

Tomten skal benyttes som hyttetomt. Eieren har rett til å

benytte gårdsvei som går gjennom Johs. L. Myksvoll's tun

til tomten. Hvis denne vei skal opparbeides til bilvei

må hytteeieren påkoste dette. (Om hytteeieren ønsker dette.)

Ønsker hytteeieren å sette opp gjerde må hun sørge for dette

selv.

Vannrett: Hytteeieren har rett til å ta ut vann ~~xxx~~ fra eventuell brønn, ca. 15 mtr. nordvest for eiendommen.

Hytteeieren kan hente vann på Johs. L. Myksvoll's eiendom inntil brønn blir opparbeidet. Hytteeieren har rett til å få satt opp stolper for fremføring av strøm.

Nykvoll

den

6-7-1968.

Johs P. Nykvoll

(Utstederens underskrift)

Vi / jeg bekrefter herved at
har underskrevet dokumentet i vårt / mitt nærvær og at underskriveren er over 21 år.

Oslofus Blindveip

Kaare Blytt

(Attøsten undertegnes, enten av to vitterlighetsvitner eller av notarius, lensmann, autorisert lensmannsfullmektig, namsmann, namsmannsfullmektig godtatt av namsretten, forliksmann, sakfører, autorisert sakførerfullmektig eller autorisert eiendomsmekler.)

(Til underskrift av den annen ektefelle, for så vidt eiendommen tilhører felleseiet og tjener til fellesbolig eller den annens eller begge ektefellers ervervsvirke er knyttet til eiendommen; jfr. lov om ektefellers formuesforhold av 20. mai 1927 nr. I, § 14.)

Jeg samtykker herved i skjøtningen.

den

T. Blindveip

Til vitterlighet:

1.

Josefine Brakstad

2.

Lucanna Nykvoll

¹⁾ Det som ikke passer strykes.

NB. Skjøte eller kjøpekontrakt må være påført stempel innen 1 måned etter kontraktens opprettelse.

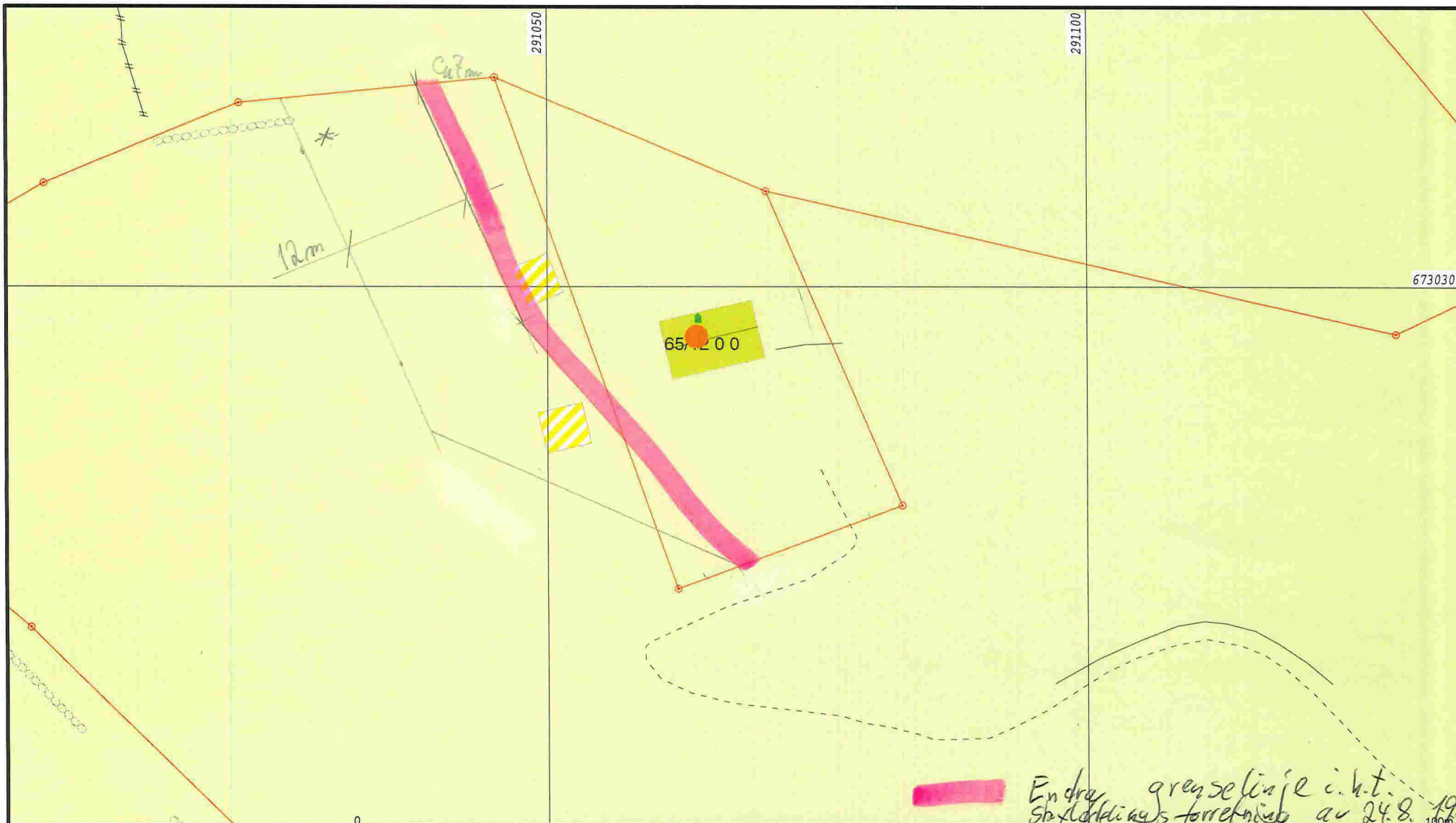

Boligområde	Avfallsbehandling	LNF omr. m.best.om s.utbygg	Båndl. etter annet lovverk	Fiskeområde
Erverv	Komm.teknisk virksomhet	Omr. for råstoffutvinning	Særsk. bruk/vern av sjø/vassd	Akvakulturområde
Fritidsbebyggelse	Friområde	Båndl. etter lov om naturvern	Vann med restriksjon	LNF omr. i sjø og vassdrag
Offentlig bebyggelse	Friområde idrettsanlegg	Båndl. etter lov om kulturmi	Vann for alment friluftsliv	Vegareal
Bygninger med særskilt alm	Skiløype	Båndl. etter frilufsloven	Småbåthavn	Parkering
Kommunaltekn. anlegg	Annet byggeområde	Nedsl.felt drikkevann	Vannar. for alment flerbruk	Gang og sykkelveg
Grav og urnelund	LNF omr. u.best.om s.utbygg	Omr. som skal reguleres PBI	Ferdselsområde	Havn

Beliggenhet og høyder må oppfattes som orienterende.

Lindås kommune Geodata avdeling		 Målestokk 1:500
Kommuneplan 2003.		
Dato: 2011.07.20	G:nr. 65, b.nr. 12.	
Sign: SSO		