



Enkel risikovurdering av arbeide på eller ved veg

Plan nr.:			
Veg nr.: 97265-97266			
Strekning: Kvassnesvegen		Sted: Lindås	
Arbeid som skal utføres: Graving av grøft for fiberkabel, se vedlagte kart			
Ansvarshavende: Bjarte Ingebrigtsen		Tlf./e-post: 92016988	
Entreprenør: HD Maskin AS		Adresse: Rødshella 6 , 5244 Fana	
Arbeidet utføres i perioden			
Fra dato: 4 februar 2019		Til dato: 25 mars 2019	
		E-post: ivar@hdmaskin.no	

En risikovurdering er en vurdering av hva som kan gå galt, hva som kan gjøres for å hindre det og hvordan en kan redusere konsekvensene dersom noe skjer.

- ▲ Tre enkle spørsmål er kjernen i risikovurderingen:
- Hva kan gå galt?
 - Hva kan vi gjøre for å hindre dette?
 - Hva kan vi gjøre for å redusere konsekvensene dersom det skjer?

	<u>Sannsynlighet:</u>	<u>Konsekvens:</u>	<u>Prioritet:</u>
Forhold som kan medføre risiko for ulykke:	Sett inn verdi for :	Sett inn verdi for :	(= produktet)
Forhold nr.:	Stor: 1	Stor: 1	
↓ Beskrivelse:	Middels: 2	Middels: 2	
	Liten: 3	Liten: 3	
Eks.: Byggegrøp 1 m dyp umiddelbart inntil kjørebane	1	2	2
1: Påkjøring fra bilister	2	2	4
2: Fotgjengere inn i området	2	1	2
3: Utsetting / inntaking av arbeidsvarsling, påkjørsel	3	3	9
4:			0
5:			0
6:			0
7:			0
8:			0

9:			0
10:			0
11:			0

Forhold nr.:

↓ Tiltak for å forhindre at ulykker skjer / reduserer konsekvensene av en ulykke:

- 1: **Følge godkjent arbeidsvarslingsplan, opptre varsomt**
- 2: **Benytte anleggsgjerde ved behov. Stoppe arbeid ved passasje av myke trafikkanter**
- 3: **Benytte synlighetsklær, samt gul blinklampe på kjøretøy.**
- 4:
- 5:
- 6:
- 7:
- 8:
- 9:
- 10:
- 11:

Merknader:

Velg	Velg	d	m	å
Øst	Akershus	1	januar	2011
Sør	Aust-Agder	2	februar	2012
Vest	Buskerud	3	mars	2013
Midt	Finnmark	4	april	2014
Nord	Hedmark	5	mai	2015
Vegdirektorat	Hordaland	6	juni	2016
	Midtre Hålogaland	7	juli	2017
	Møre og Romsdal	8	august	2018
	Nordland	9	september	2019
	Nord-Trøndelag	10	oktober	2020
	Oslo	11	november	2021
	Oppland	12	desember	2022
	Rogaland	13		2023
	Sogn og Fjordane	14		2024
	Sør-Trøndelag	15		2025
	Telemark	16		
	Troms	17		
	Vest-Agder	18		
	Vestfold	19		
	Østfold	20		
		21		
		22		
		23		
		24		
		25		
		26		
		27		

28
29
30
31

Plan for varsling og sikring av vegarbeide

Plan nr.:			
Veg nr.:	97265-97266		
Strekning:	Kvassnesvegen	Sted:	Lindås
Arbeid som skal utføres:	Graving av grøft for fiberkabel, se vedlagte kart		
Entreprenør:	HD Maskin AS		
Adresse:	Rødshella 6 , 5244 Fana		
Ansvarshavende:	Bjarte Ingebrigtsen	Tlf./e-post:	92016988
Stedsansvarlig(e):	Bjarte Ingebrigtsen	Tlf./e-post:	92016988
Arbeidet utføres	fra dato:	4 februar 2019	Til dato: 25 mars 2019

Underskrevet plan er vedtak med hjemmel i skiltforskriftens §29 og §30. Særskilt vedtak for trafikkregulerende tiltak skal vedlegges.

Varslingsmaterieil:

	110, 2/3 stk
	106.1 2/3 stk
	810 H/V, etter behov
	Kjeglør etter behov
	906 min 3 stk

Merknader:

Blankettfordeling:

- Entreprenør
- Ansvarshavende
- Politiet

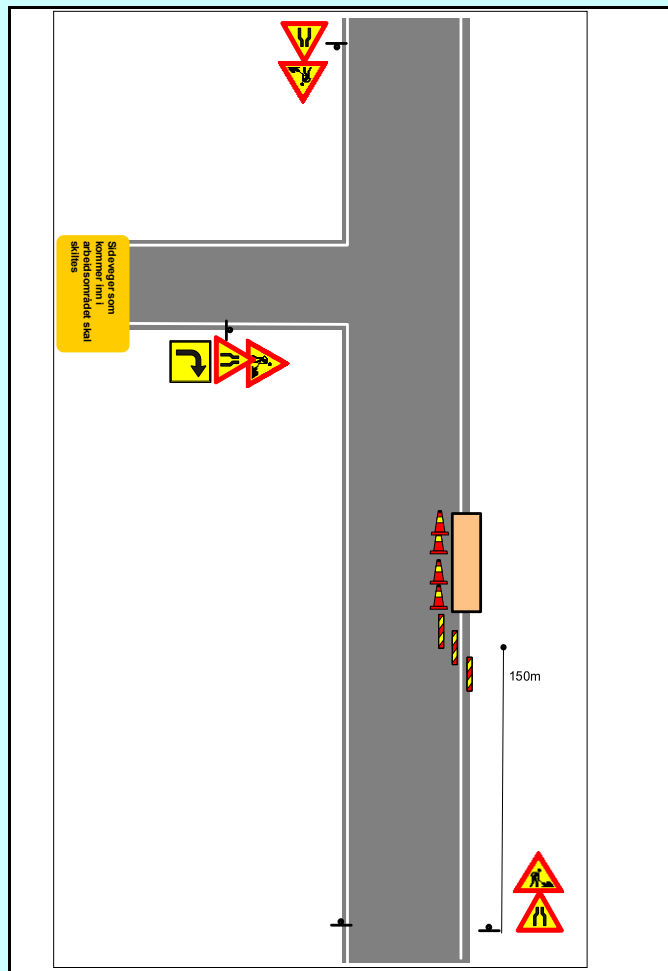

Sted	Dato	Sign. (etter fullmakt)

Velg	Velg	d	m	å
Øst	Akershus	1	januar	2010
Sør	Aust-Agder	2	februar	2011
Vest	Buskerud	3	mars	2012
Midt	Finnmark	4	april	2013
Nord	Hedmark	5	mai	2014
Vegdirektora	Hordaland	6	juni	2015
	Midtre Hålogaland	7	juli	2016
	Møre og Romsdal	8	august	2017
	Nordland	9	september	2018
	Nord-Trøndelag	10	oktober	2019
	Oslo	11	november	2020
	Oppland	12	desember	2021
	Rogaland	13		2022
	Sogn og Fjordane	14		2023
	Sør-Trøndelag	15		2024
	Telemark	16		
	Troms	17		
	Vest-Agder	18		
	Vestfold	19		
	Østfold	20		
		21		
		22		
		23		
		24		
		25		
		26		
		27		
		28		
		29		
		30		
		31		



Loggbok

Plan nr.: 0

Veg nr.: 97265-97266

Strekning: Kvassnesvegen

Sted: Lindås

Arbeid som skal utføres: Graving av grøft for fiberkabel, se vedlagte kart

Ansvarshavende: Bjarte Ingebrigtsen

Tlf.: 92016988

Stedsansvarlig(e):: Bjarte Ingebrigtsen

Loggbok sendes: postmottak@lindas.kommune.no

Utsetting/inntaking av sikrings- og varslingsutstyr, manuell trafikkdirigering med mer.

Sted		Start		Stopp		Kontrollert		Type utstyr, merkn.	Sign.
Hp	Km	Dato	KI	Dato	KI	Dato	KI		

Velg
Aust-Agder
Bergen
Fjordane
Glåmdal
Gudbrandsdal
Haugaland og Sunnhordland
Hedmarken- Østerdalen
Helgeland
Midtre Hålogaland
Midtre Troms
Nedre Buskerud
Nedre Telemark
Nordmøre og Romsdal
Nord-Troms og Vest-Finnmark
Nord-Trøndelag
Romerike
Salten
Sogn
Stor-Oslo
Sunnmøre
Sør-Rogaland
Sør-Trøndelag
Vest-Agder
Vestfold
Vestoppland
Voss og Hardanger
Øst-Finnmark
Østfold
Øvre Buskerud
Øvre Telemark