



For matrikkelenhet:

Kommune: 1263 - LINDÅS

Gårdsnummer: 212

Bruksnummer: 146

Utskriftsdato/klokkeslett: 28.01.2019 kl. 10:40

Produsert av: Liv Berit Ones

Attestert av: Lindås kommune

Lindås kommune

Liv Berit Ones

Orientering om matrikelbrev

Matrikelbrevet er hjemlet i «Lov om eigedomsregistrering» (matrikellova) av 17. juni 2005. Etter definisjonen i matrikellovens § 3 d) er matrikelbrevet en attestert utskrift av matrikkelen som viser alle registrerte opplysninger om en matrikkelenhet ved oppgitt dato.

Om fullstendighet og nøyaktighet i matrikelbrevet

Matrikkelen ble etablert ved konvertering av data fra tidligere registre. Det kan variere hvor gode disse dataene er med hensyn på fullstendighet og nøyaktighet. I enkelte tilfeller kan grensepunkt og grenseinjer mangle helt eller delvis eller være feil registrert. Det kan også være feil og mangler ved registrert bygnings- og adresseinformasjon. Fullstendighet og stedfestingsnøyaktighet er generelt bedre innenfor enn utenfor tettbygd strøk. Vær oppmerksom på at for mange matrikkelenheter og bygg hefter usikkerhet ved arealet som oppgis.

For utfyllende informasjon: www.kartverket.no/matrikelbrev

Matrikkelenhet

Matrikkelenhetstype: Grunneiendom
Bruksnavn:
Etableringsdato: 23.01.2019
Skyld: 0
Er tinglyst: Ja
Har festegrunner: Nei
Er seksjonert: Nei

Arealrapport

Tekst
Beregna areal for 212 / 146
Areal (m2) Kommentar
2 200

Eierforhold

Tinglyste eierforhold

Rolle	Status	Føds.d./org.nr	Navn	Bruksenhet	Adresse	Andel
Hjemmelshaver		911695375	NORDHORDLAND NÆRINGSPARK AS		Sandviksbodene 5 5035 BERGEN	1 / 1

Forretninger

Forretningstype	Arsak til feilretting	Tinglysingsstatus	Tinglysingsstatusdato	Forretningsdato	Matrikkelføringsdato	Signatur
-----------------	-----------------------	-------------------	-----------------------	-----------------	----------------------	----------

Annen forretningsstype

23.01.2019 28.01.2019 1263onl

Rolle	Matrikkelenhet	Arealendring
Avgiver	1263 - 212/146	0

Oppmålingsforretning

24.01.2019 23.01.2019 23.01.2019 1263onl

Rolle	Matrikkelenhet	Arealendring
Avgiver	1263 - 212/132	-2 200
Mottaker	1263 - 212/146	2 200

Oversiktskart for 212 / 146

Målestokk 1:1 000
EUREF89 UTM Sone 32

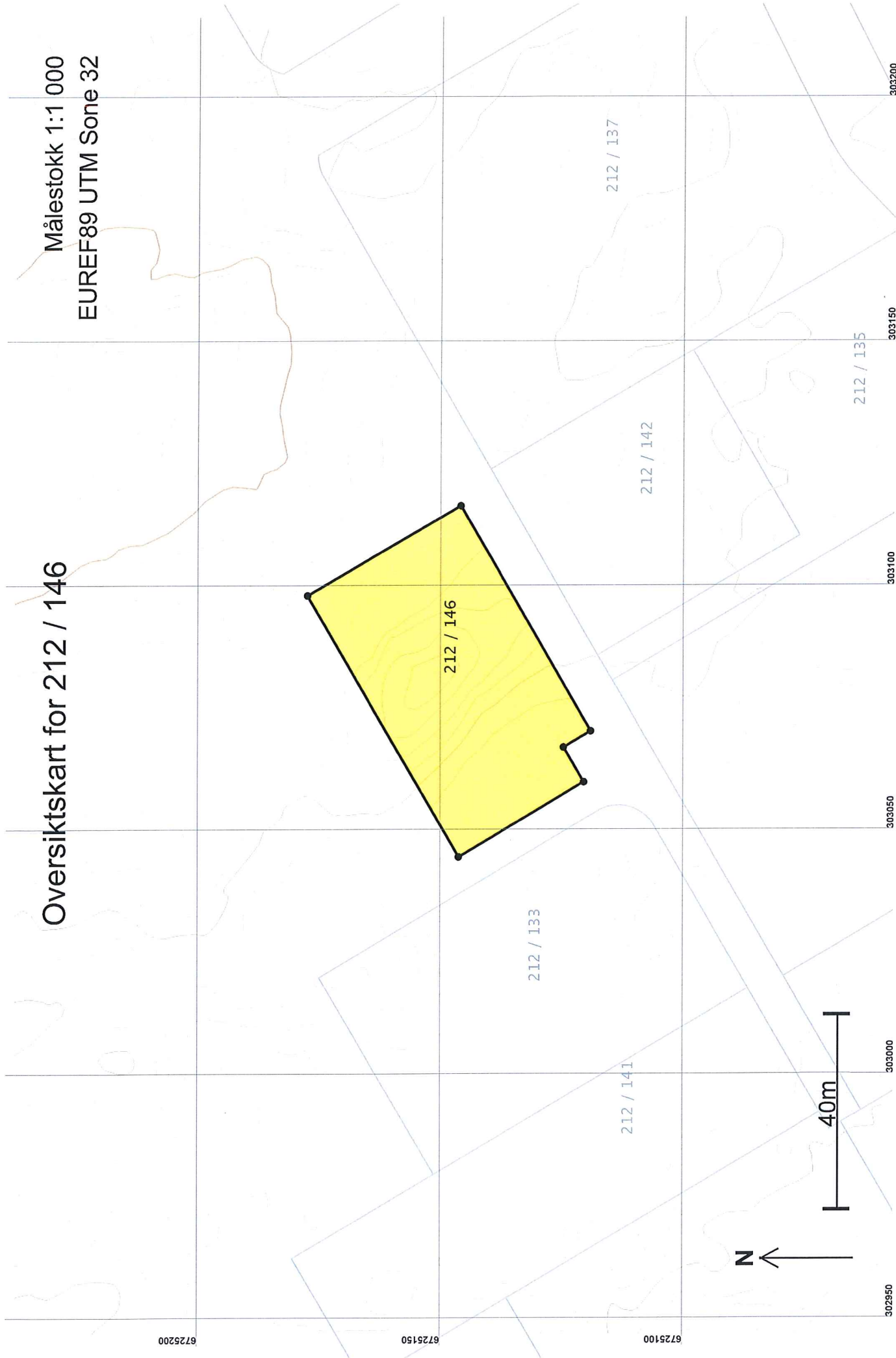

Teig 1 (Hovedteig) 212 / 146

Målestokk 1:500
EUREF89 UTM Sone 32

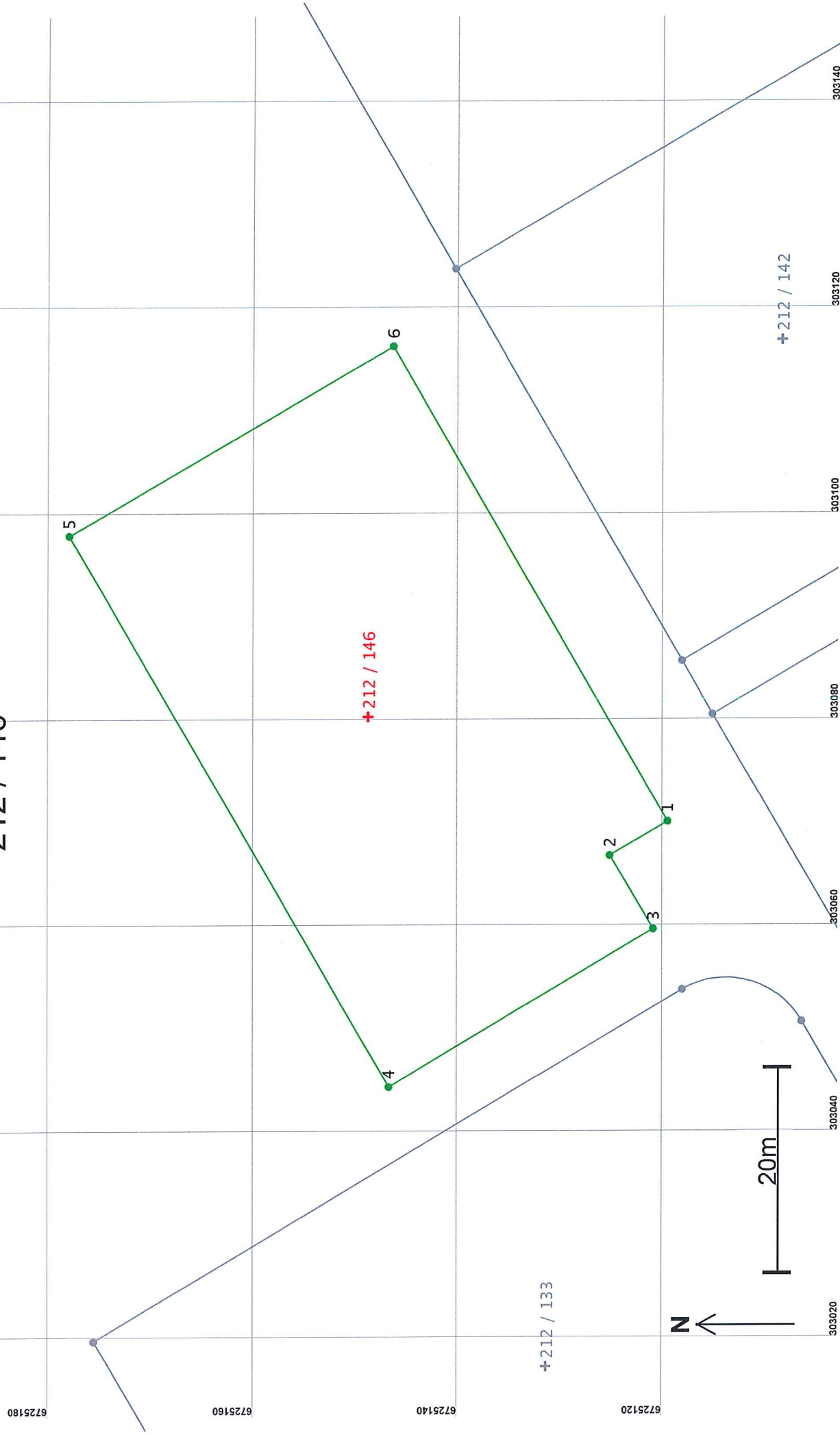

Areal og koordinater

Areal: 2 200

Arealmerknad:

Representasjonssystem: EUREF89 UTM Sone 32

Nord: 6725149

Øst: 303080

Grensepunkt / Grenselinje

Ytre avgrensing

Løpenr	Nord	Øst	Grensemerke nedsatt i / Lengde	Hjelpelinjetype / Hjelpelinjetype	Målemetode	Nøyaktighet	Radius
1	6725119,95	303069,98	Ikke spesifisert	Umerket	69 Beregnet	13	13
2	6725125,56	303066,69	6.51	Ikke hjelpelinje	69 Beregnet	14	14
3	6725121,33	303059,55	8.30	Ikke hjelpelinje	69 Beregnet	13	13
4	6725147,13	303044,25	29.99	Ikke hjelpelinje	69 Beregnet	14	14
5	6725178,33	303097,77	61.96	Ikke hjelpelinje	69 Beregnet	13	13
6	6725146,78	303116,12	36.50	Ikke hjelpelinje	69 Beregnet	14	14
			53.38	Ikke hjelpelinje	69 Beregnet	13	13
						14	14