

14/1827

Søknad om regionalt miljøtilskott i Hordaland - 2014

Søknaden kan sendast frå og med 01.08.2014.

Søknadsfrist 20.09.2014.

Fyll ut skjemaet og send det til kommunen der driftssenteret ligg.

Dersom føretaket gjennomfører tiltak i anna fylke, skal du bruke dette fylket sitt søknadsskjema. Søknaden skal i slike tilfelle sendast til den kommunen der hoveddelen av tiltaka blir gjennomført.

Lever søknaden elektronisk - trygt og sikkert på www.slf.dep.no.

Du kan også levere søknaden på internett. Når du leverer søknaden elektronisk blir du rettleia gjennom skjemaet, opplysningane blir kontrollert, og du får kvittering på at søknaden er motteken.

Du finn meir informasjon i rettleiing og forskrift hos Fylkesmannen i Hordaland.

Grunnopplysningar				
Orgnr	880398032	Namn på foretak	JON IUGÆ NESSE	
Driftssenterets hovednummer		Kommnr	Gardsnr	Bruksnr
		63	15F	4
Søkers namn	JON IUGÆ NESSE			
E-post	jiness@online.no		Kontakttelefon	9066823F

Eigedomar			
Kommnr	Gardsnr	Bruksnr	Festenr

Tiltak			
Kulturlandskap			
<i>Regionalt prioriterte kulturlandskap</i>			
Slått av lokalt verdifulle jordbrukslandskap			
Øyar/holmer/veglause område		daa	
Areal med spesielle verdiar		daa	
Beite av lokalt verdifulle jordbrukslandskap			
Bygdenært		dyreenh	daa
<i>Oppretthalde kulturlandskapet</i>			
Skjøtsel av bratt areal			
Skjøtsel av bratt areal		daa	
Beite i utmark			
Sau/geit		dyr	
Hest/storfe		dyr	
Biologisk mangfald			
<i>Utvalde naturtypar</i>			
Skjøtsel av slåttemark			
Skjøtsel av slåttemark		daa	
<i>Prioriterte naturverdiar</i>			
Skjøtsel av kystlynghei			
Verdifull		daa	
Beite av kystlynghei			
Beite av kystlynghei		dyreenh	daa
Skjøtsel av styvingstre			
Skjøtsel av styvingstre		stk	
Beite av biologisk verdifulle areal			
Beite av biologisk verdifulle areal		daa	dyr
<i>Husdyr, kulturplanter og genressursar</i>			
Bevaringsverdige husdyrassar			
Storfe		dyr	
Hest		dyr	
Kulturmiljø og kulturminne			
<i>Støling</i>			
Drift av enkeltstøl med mjølkeproduksjon			
4-6 veker		stk	

Drift av fellesstøl med mjølkeproduksjon				
4-6 veker		deltakere		
Drift av enkeltstøl med foredling				
Drift av enkeltstøl med foredling		stk		
Drift av fellesstøl med foredling				
Drift av fellesstøl med foredling		deltakere		
Automatisk freda kulturminne				
Skjøtsel av gravminne				
Skjøtsel av gravminne		stk		
Skjøtsel av gravfelt				
Beite		daa		stk
Slått		daa		stk
Skjøtsel av andre automatisk freda kulturminne				
Beite		daa		stk
Slått		daa		stk
Nyare tids kulturminne				
Skjøtsel av bakkemurar, trerekkje, skigardar				
Bakkemurar/steingjerde		m		
Skjøtsel av viktige kulturhistoriske område				
Skjøtsel av viktige kulturhistoriske område		daa		
Avrenning til vassdrag og kyst				
Avrenning, prioriterte område				
Ugjødsla randsone i eng				
Ugjødsla randsone i eng		m		
Miljøavtale				
Trinn 1		daa		
Trinn 2		daa		
Utslepp til luft				
Miljøvenleg spreing av husdyrgjødsel				
Nedlegging og nedfelling				
Veksande kultur		daa		
Bruk av tilførselsslanger				
Bruk av tilførselsslanger	12,1	daa		

Melding frå søker

Egenerklæring

Føretaket har oppdatert miljøplan trinn 1

Kart med inntegning av tiltak og omsøkt areal skal følgje søknaden.

Antall vedlegg

7

Eg er kjend med reglane i forskrift om regionalt miljøtilskott i fylket og forsikrar at opplysningane i søknaden er fullstendige og korrekte.

Sted og dato

Knøvik 17/9-14

Underskrift

Lan Inge Nesse

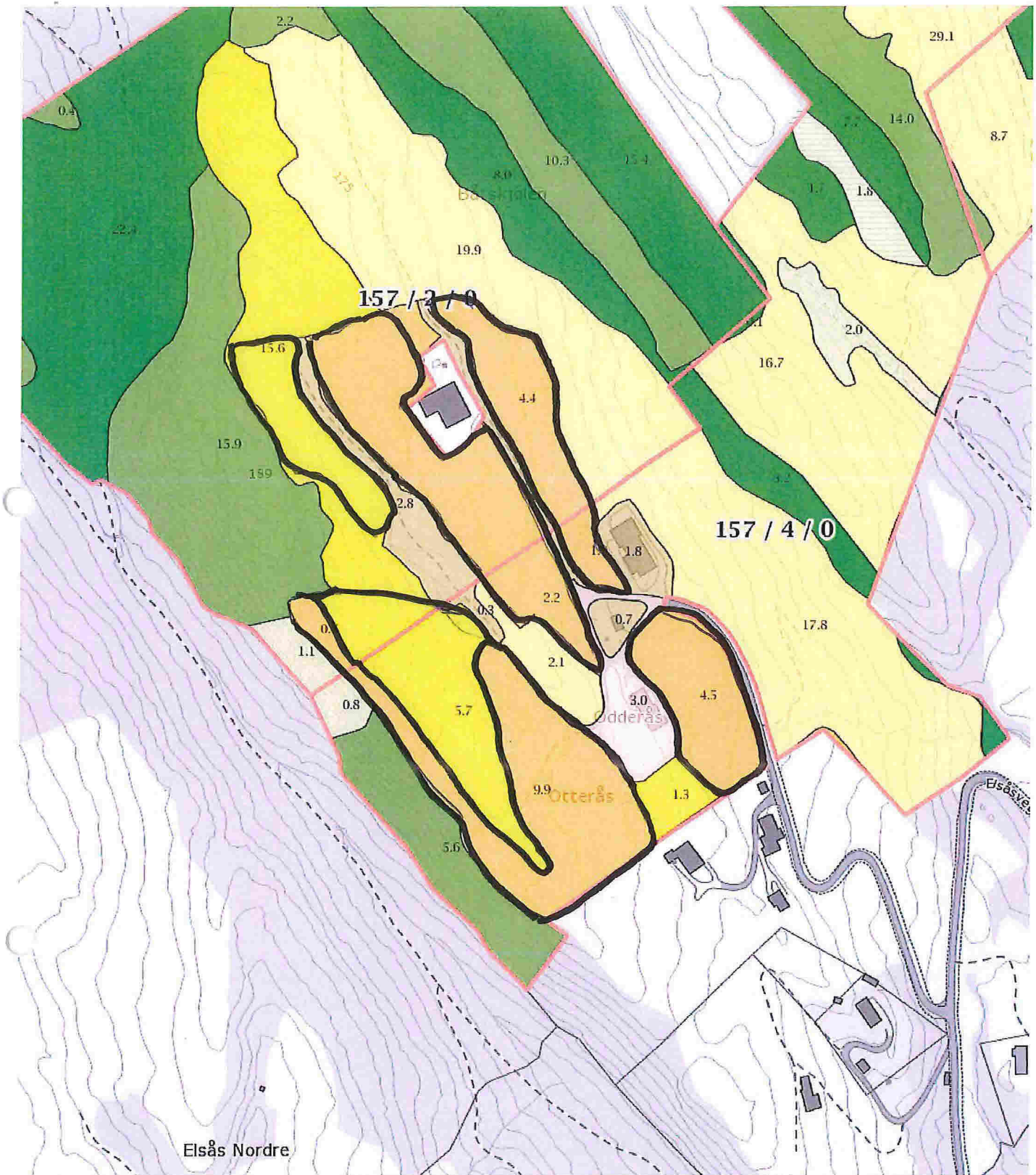

0 20 40 60m

Målestokk 1 : 3000 ved A4 utskrift
Utskriftsdato: 17.09.2014

GÅRDSKART 1263-157/4
Tilknyttede grunneiendommer:
157/4 - 157/2

Markslag (AR5) 13 klasser		AREALTALL (DEKAR)	
TEGNFORKLARING			
	Fulldyrka jord	31.4	
	Overflatedyrka jord	22.6	
	Innmarksbeite	94.5	148.5
	Skog av særst høg bonitet	157.0	
	Skog av høg bonitet	161.7	
	Skog av middels bonitet	0.0	
	Skog av lav bonitet	0.0	
	Uproduktiv skog	9.1	327.8
	Myr	9.5	
	Åpen jorddekt fastmark	6.7	
	Åpen grunnlendt fastmark	0.0	16.2
	Bebygg, samf, vann, bre	3.0	
	Ikke klassifisert	0.0	3.0
	Sum:	495.5	495.5

Kartet viser en presentasjon av valgt type gårdskart for valgt eiendom. I tillegg vises bakgrunnskart for gjenkjennelse. Arealstatistikken viser arealer i dekar for alle teiger på eiendommen. Det kan forekomme avrundingsforskjeller i arealtallene.

Ajournføringsbehov meldes til kommunen.

Arealressursgrenser
 Eiendomsgrenser

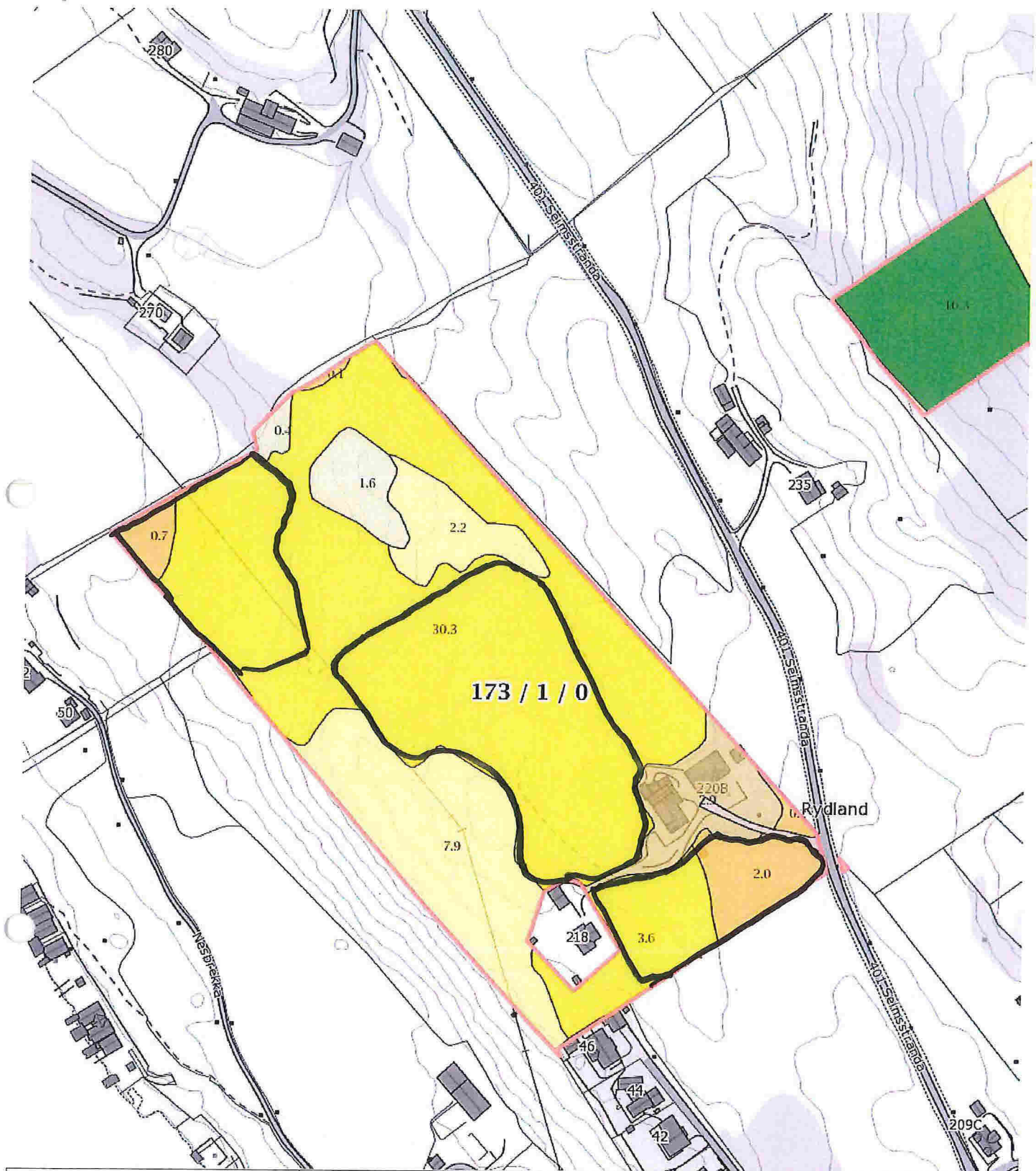

0 20 40 60m

Målestokk 1 : 2500 ved A4 utskrift
Utskriftsdato: 17.09.2014

GÅRDSKART 1263-173/1
Tilknyttede grunneiendommer:
173/1



Markslag (AR5) 13 klasser
TEGNFORKLARING

	Fulldyrka jord
	Overflatedyrka jord
	Innmarksbeite
	Skog av særst høg bonitet
	Skog av høg bonitet
	Skog av middels bonitet
	Skog av lav bonitet
	Uproduktiv skog
	Myr
	Åpen jorddekt fastmark
	Åpen grunnlendt fastmark
	Bebyggd, samf, vann, bre
	Ikke klassifisert
	Sum:

AREALTALL (DEKAR)

3.0	
33.9	
18.2	55.1
88.8	
74.1	
0.0	
0.0	
5.9	168.8
2.2	
10.6	
0.0	12.8
1.4	
0.0	1.4
238.1	238.1

Kartet viser en presentasjon av valgt type gårdskart for valgt eiendom. I tillegg vises bakgrunnskart for gjenkjennelse. Arealstatistikken viser arealer i dekar for alle teiger på eiendommen. Det kan forekomme avrundingsforskjeller i arealtallene.

Ajournføringsbehov meldes til kommunen.

- Arealressursgrenser
- Eiendomsgrenser

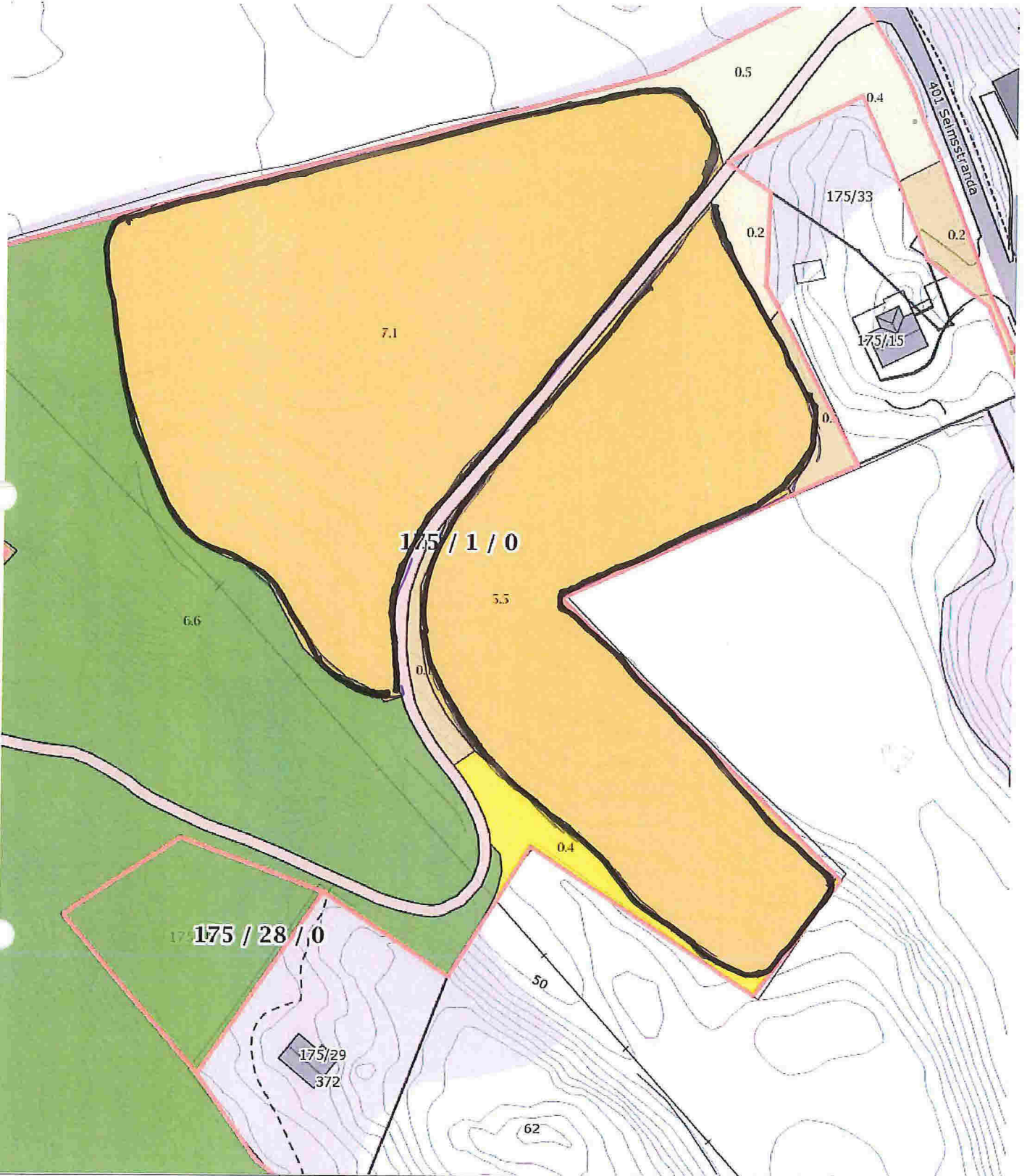

0 10 20 30m

Målestokk 1 : 1000 ved A4 utskrift
Utskriftsdato: 17.09.2014

GÅRDSKART 1263-175/1
Tilknyttede grunneiendommer:
175/1 - 175/28



Markslog (AR5) 13 klasser
TEGNFORKLARING

	Fulldyrka jord
	Overflatedyrka jord
	Innmarksbeite
	Skog av særst høg bonitet
	Skog av høg bonitet
	Skog av middels bonitet
	Skog av lav bonitet
	Uproduktiv skog
	Myr
	Åpen jorddekt fastmark
	Åpen grunnlendt fastmark
	Bebyggd, samf, vann, bre
	Ikke klassifisert
	Sum:

AREALTALL (DEKAR)

18.2	
7.5	
12.0	37.7
115.8	
85.9	
5.2	
0.0	
20.2	227.1
1.6	
1.5	
0.1	3.2
2.4	
0.0	2.4
270.4	270.4

Kartet viser en presentasjon av valgt type gårdskart for valgt eiendom. I tillegg vises bakgrunnskart for gjenkjenneelse. Arealstatistikken viser arealer i dekar for alle telger på eiendommen. Det kan forekomme avrundingsforskjeller i arealtallene.

Ajournføringsbehov meldes til kommunen.

- Arealressursgrenser
- Eiendomsgrenser

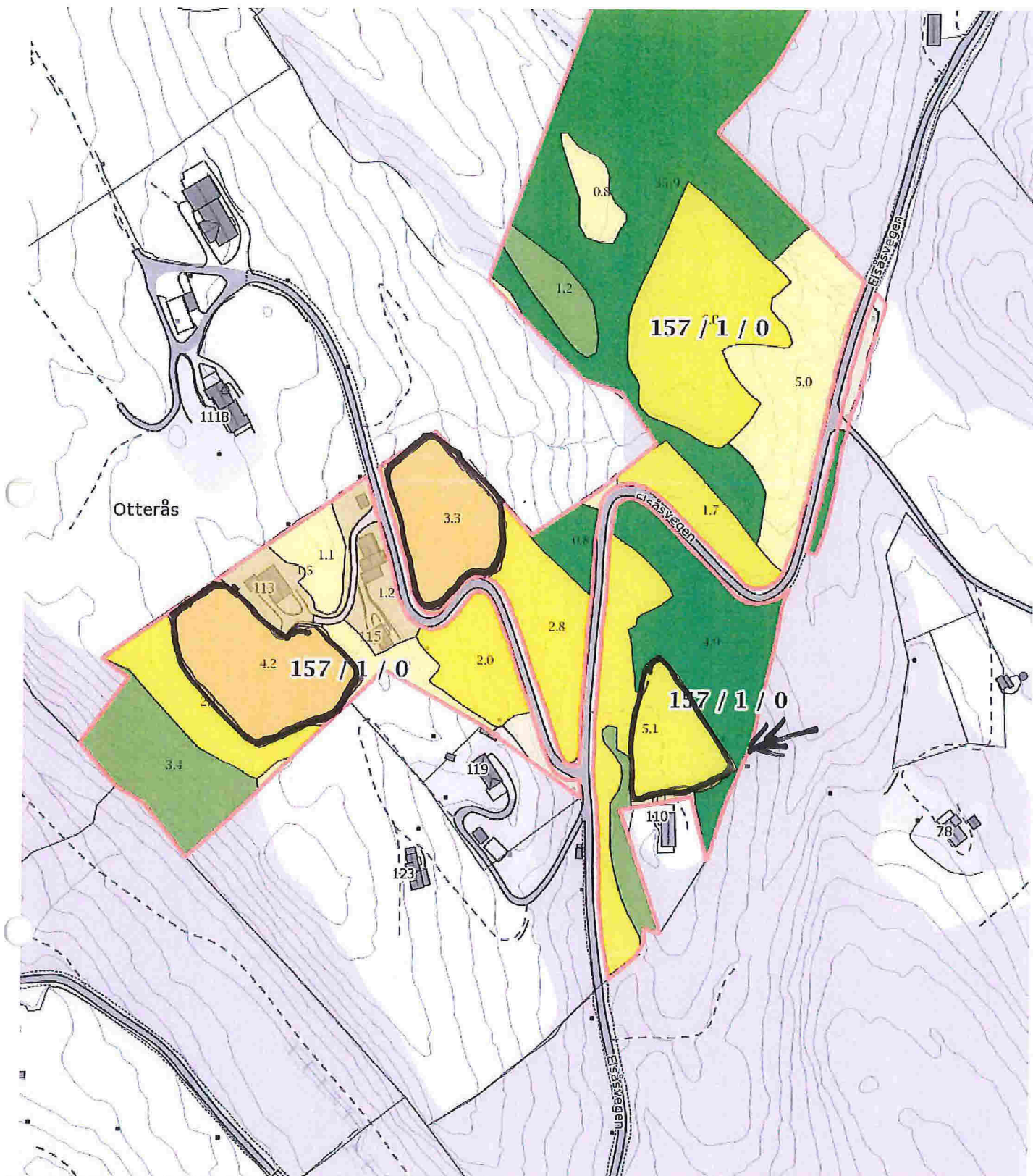

0 20 40 60m
 Målestokk 1 : 2500 ved A4 utskrift
 Utskriftsdato: 17.09.2014

GÅRDSKART 1263-157/1
 Tilknyttede grunneiendommer:
 157/1



Markslag (AR5) 13 klasser		AREALTALL (DEKAR)	
TEGNFORKLARING			
	Fulldyrka jord	7.5	
	Overflatedyrka jord	19.6	
	Innmarksbeite	8.4	35.5
	Skog av særst høg bonitet	79.2	
	Skog av høg bonitet	46.1	
	Skog av middels bonitet	0.0	
	Skog av lav bonitet	0.0	
	Uproduktiv skog	0.7	126.0
	Myr	0.0	
	Åpen jorddekt fastmark	2.9	
	Åpen grunnlendt fastmark	0.0	2.9
	Bebyggd, samf, vann, bre	0.7	
	Ikke klassifisert	0.0	0.7
Sum:		165.1	165.1

Kartet viser en presentasjon av valgt type gårdskart for valgt eiendom. I tillegg vises bakgrunnskart for gjenkjennelse. Arealstatistikken viser arealer i dekar for alle teiger på eiendommen. Det kan forekomme avrundingsforskjeller i arealtallene.

Ajourføringsbehov meldes til kommunen.

Arealressursgrenser
 Eiendomsgrenser

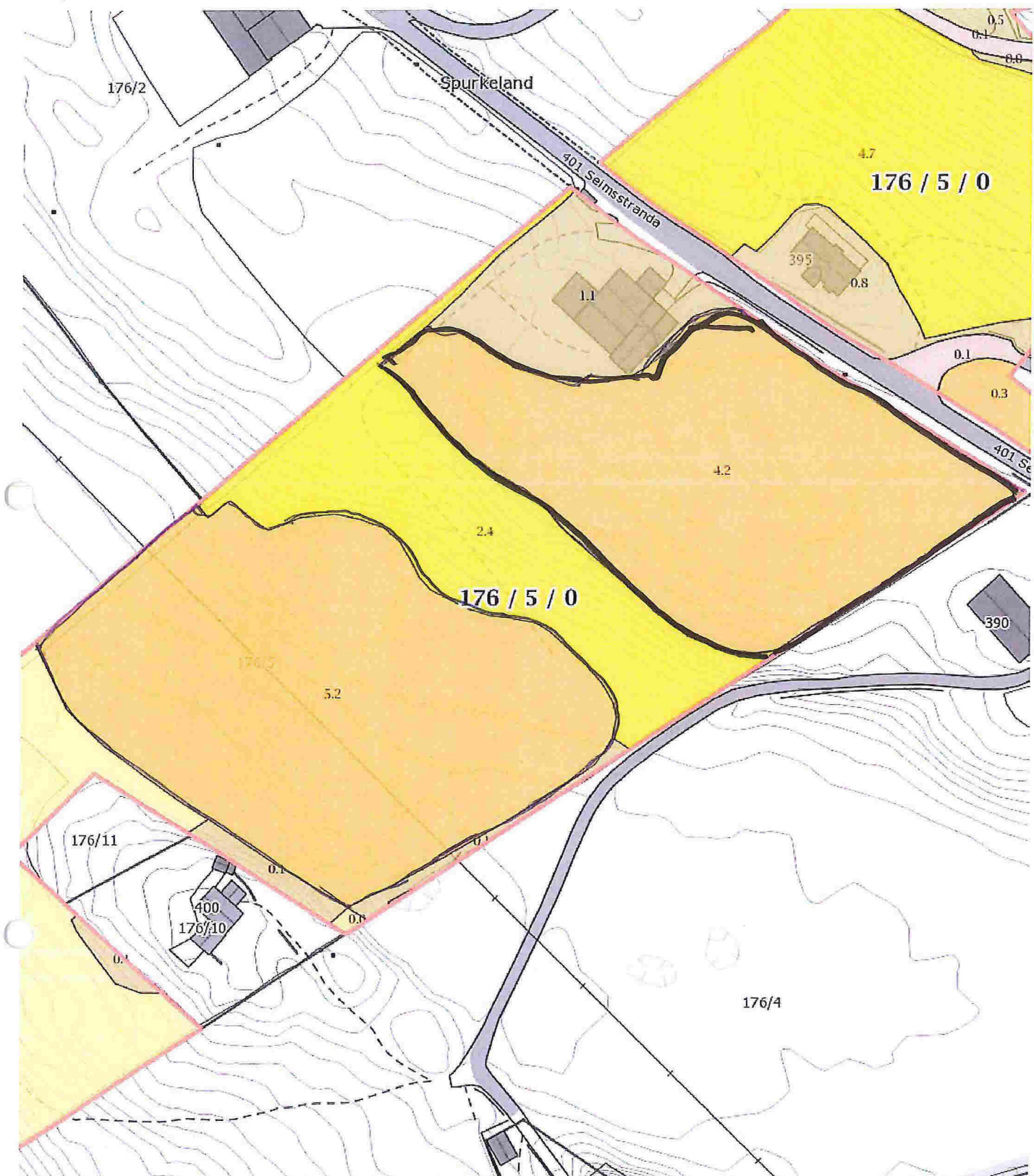

0 10 20 30m

Målestokk 1 : 1000 ved A4 utskrift
Utskriftsdato: 17.09.2014

GÅRDSKART 1263-176/5
Tilknyttede grunneiendommer:
176/5



Markslag (AR5) 13 klasser
TEGNFORKLARING

	Fulldyrka jord
	Overflatedyrka jord
	Innmarksbeite
	Skog av særs høg bonitet
	Skog av høg bonitet
	Skog av middels bonitet
	Skog av lav bonitet
	Uproduktiv skog
	Myr
	Åpen jorddekt fastmark
	Åpen grunnlendt fastmark
	Bebyggd, samf, vann, bre
	Ikke klassifisert
Sum:	

AREALTALL (DEKAR)

9.7	
11.1	
19.7	40.5
39.5	
91.8	
15.8	
0.0	
9.3	156.4
8.7	
4.5	
26.5	39.7
2.1	
0.0	2.1
238.7	238.7

Kartet viser en presentasjon av valgt type gårdskart for valgt eiendom. I tillegg vises bakgrunnskart for gjenkjenning. Arealstatistikken viser arealer i dekar for alle teiger på eiendommen. Det kan forekomme avrundingsforskjeller i arealtallene.

Ajourføringsbehov meldes til kommunen.

- Arealressursgrenser
- Eiendomsgrenser

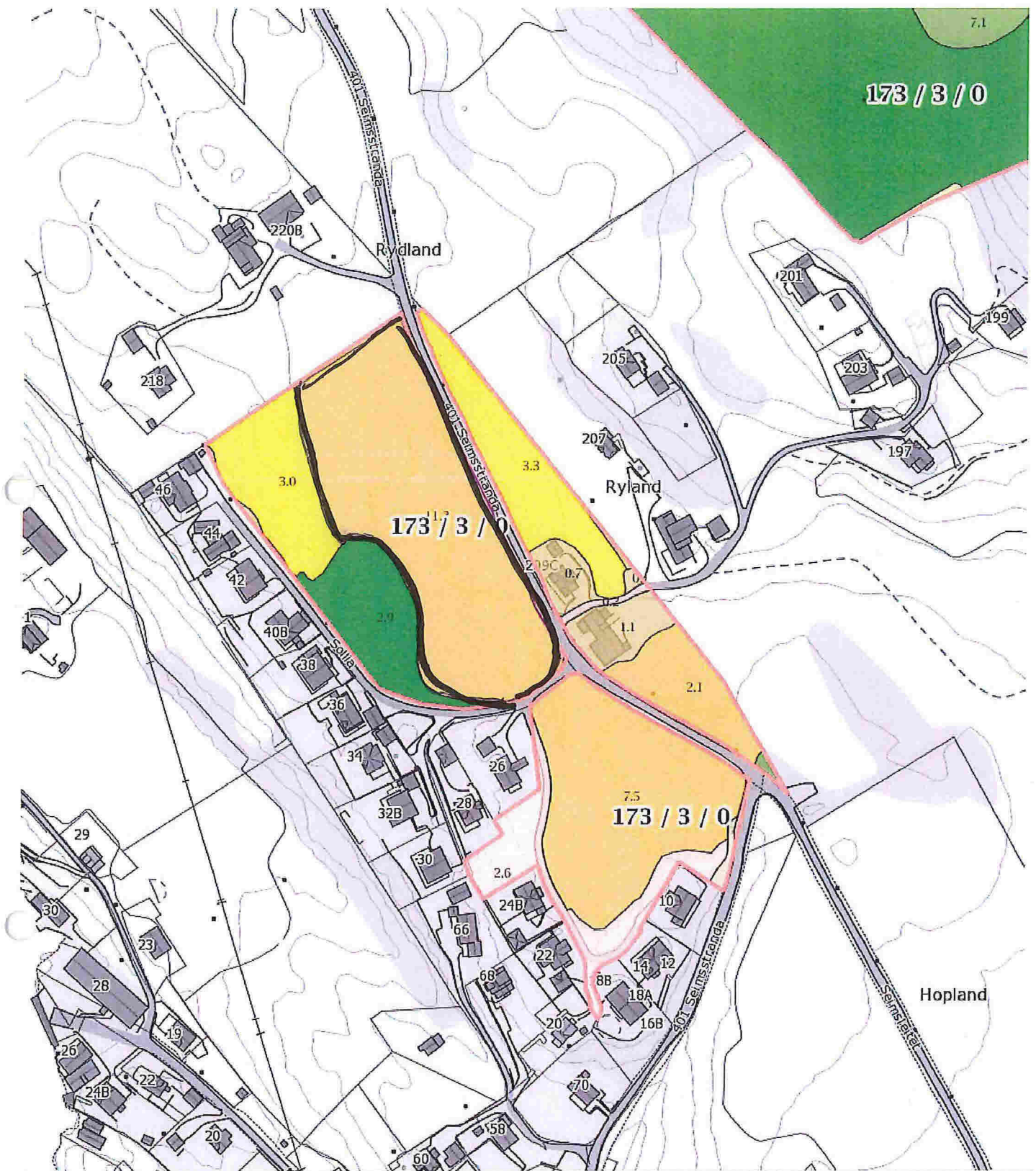

0 20 40 60m
 Målestokk 1 : 2500 ved A4 utskrift
 Utskriftsdato: 17.09.2014

GÅRDSKART 1263-173/3
 Tilknyttede grunneiendommer:
 173/3



Markslag (AR5) 13 klasser		AREALTALL (DEKAR)	
TEGNFORKLARING			
	Fulldyrka jord	20.9	
	Overflatedyrka jord	6.3	
	Innmarksbeite	0.9	28.1
	Skog av særs høg bonitet	230.0	
	Skog av høg bonitet	82.6	
	Skog av middels bonitet	0.0	
	Skog av lav bonitet	0.0	
	Uproduktiv skog	0.1	312.7
	Myr	0.0	
	Åpen jorddekt fastmark	2.3	
	Åpen grunnlendt fastmark	0.0	2.3
	Bebyggd, samf, vann, bre	4.0	
	Ikke klassifisert	0.0	4.0
Sum:		347.1	347.1

Kartet viser en presentasjon av valgt type gårdskart for valgt eiendom. I tillegg vises bakgrunnskart for gjenkjennelse. Arealstatistikken viser arealer i dekar for alle teiger på eiendommen. Det kan forekomme avrundingsforskjeller i arealtallene.

Ajourføringsbehov meldes til kommunen.

Arealressursgrenser
 Eiendomsgrenser

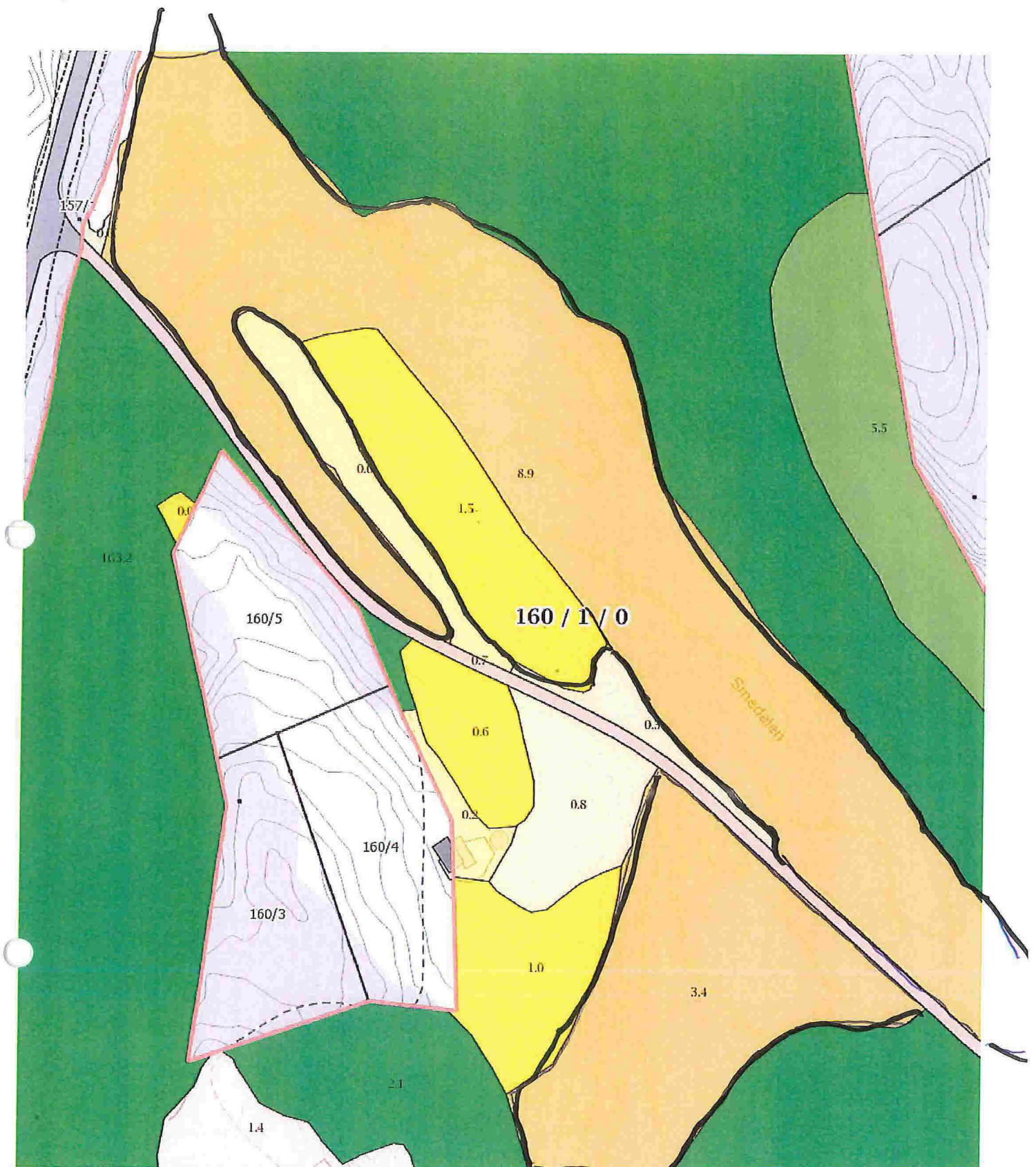

0 10 20 30m
 Målestokk 1 : 1000 ved A4 utskrift
 Utskriftsdato: 17.09.2014

GÅRDSKART 1263-160/1
 Tilknyttede grunneiendommer:
 160/1



Markslag (AR5) 13 klasser		AREALTALL (DEKAR)	
TEGNFORKLARING			
	Fulldyrka jord	12.3	
	Overflatedyrka jord	3.1	
	Innmarksbeite	3.1	18.5
	Skog av særst høg bonitet	165.3	
	Skog av høg bonitet	95.8	
	Skog av middels bonitet	0.0	
	Skog av lav bonitet	0.0	
	Uproduktiv skog	1.1	262.2
	Myr	7.0	
	Åpen jorddekt fastmark	0.1	
	Åpen grunnlendt fastmark	0.0	7.1
	Bebyggd, samf, vann, bre	2.3	
	Ikke klassifisert	0.0	2.3
Sum:		290.1	290.1

Kartet viser en presentasjon av valgt type gårdskart for valgt eiendom. I tillegg vises bakgrunnskart for gjenkjennelse. Arealstatistikken viser arealer i dekar for alle teiger på eiendommen. Det kan forekomme avrundingsforskjeller i arealtallene.

Ajourføringsbehov meldes til kommunen.

Arealressursgrenser
 Eiendomsgrenser