

01 FEB 2019



Melding om bygning eller tilbygg som er unntatt søknadsplikt

Dette skjemaet skal brukes for å melde fra til kommunen om at du har bygget et tilbygg eller en bygning som er unntatt søknadsplikt.

Kryss av for hva som skal meldes inn:		LINDÅS KOMMUNE	
<input type="checkbox"/>	Tilbygg inntil 15 m ²	Klassering	
<input checked="" type="checkbox"/>	Bygning mellom 15 - 50 m ²	- 4 FEB 2019	
Underkategori (ett kryss):		Ark./saksh.	Loopenr.
<input type="checkbox"/>	Garasje eller uthus til bolig	19/027	
<input checked="" type="checkbox"/>	Garasje eller uthus til fritidsbolig	Saksh.	Tilgangskode
<input type="checkbox"/>		<input type="checkbox"/>	Fiskeri- eller landbruksbygning
Annen type bygning, beskriv:		Utebad (merket B)	

Informasjon om eiendommen:	
Eier: Børge Sivertsen	
Adresse: Lurveien 1120, 5912 Seim	
E-post: borge@sivertsen	Telefon: 93409781
Gårdsnummer (du kan finne gårdsnummer ved å søke opp adresse på www.seeiendom.no) 62	
Bruksnummer (du kan finne bruksnummer ved å søke opp adresse på www.seeiendom.no) 57	
Festenummer (gjelder kun hvis festetomt):	
Seksjonsnummer (gjelder kun hvis sameie):	

Informasjon om bygningen eller tilbygget:			
Bruksareal (BRA): Innvending areal (areal innenfor ytterveggene)	20	m ²	Dato for ferdigstillelse: (dd.mm.åååå)
			1 2 1 0 2 0 1 8

Legg ved et kart hvor tilbygget eller bygningen er tegnet inn:
<p>Silk gjør du:</p> <p>Bruk et kartutsnitt over eiendommen for å tegne inn hvor bygningen eller tilbygget er plassert.</p> <p>Kartet kan for eksempel være:</p> <ul style="list-style-type: none"> - et situasjonskart fra kommunen - et kart fra kommunens nettside - et kartutsnitt fra www.seeiendom.no <p>Vi anbefaler at du:</p> <ul style="list-style-type: none"> - tegner inn et omriss av bygningen eller tilbygget - oppgir hvor mange meter det er fra bygningen/tilbygget til nabogrensa. <p>Kartet som viser plasseringen, sendes til kommunen sammen med dette meldingsskjemaet.</p>

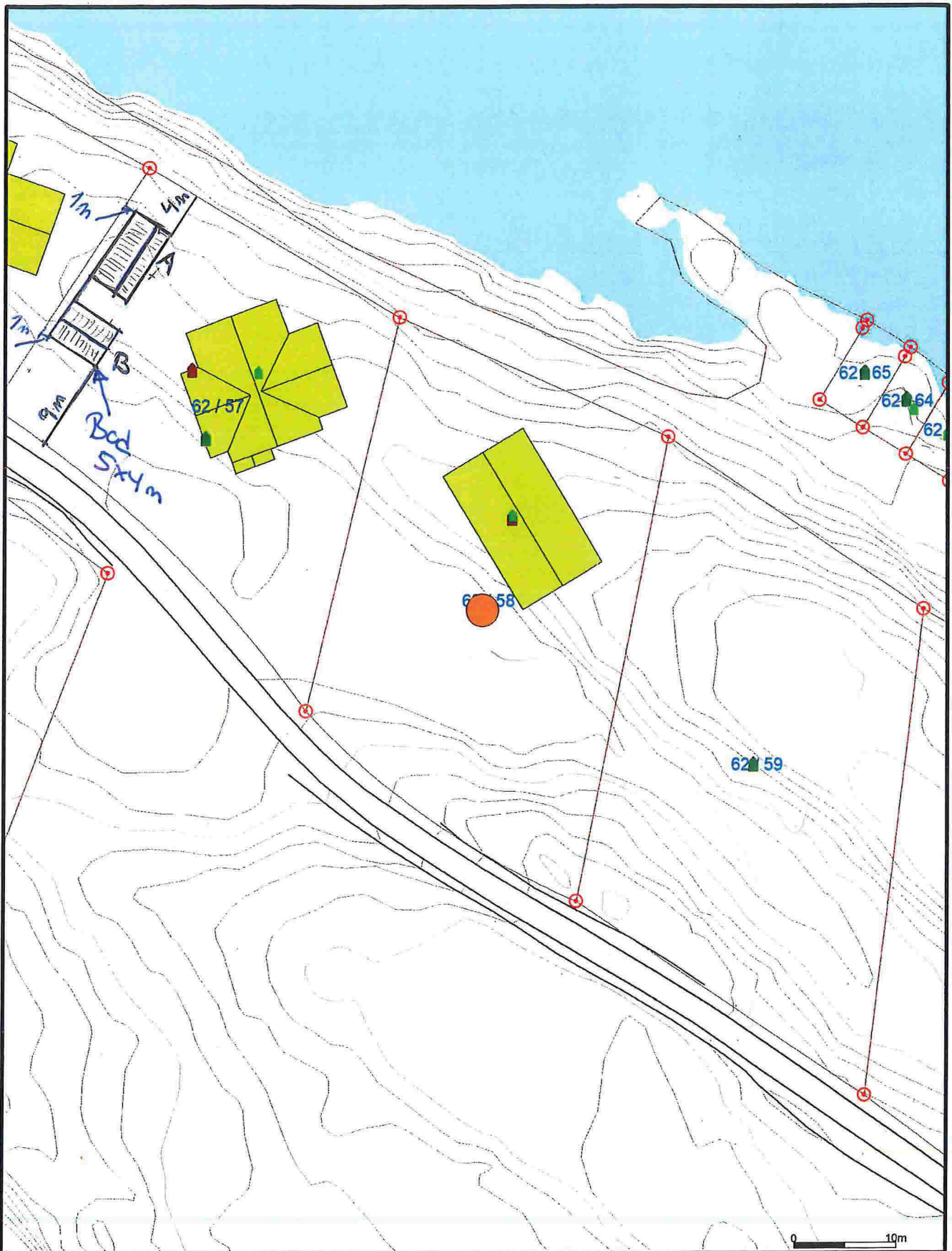

0 10m

- Målte Grenser
- Registrerte Grenser
- Udefinert grenser
- Terrengmålte greuse
- Konstruert grensepunkt
- Bolig
- Bustad m/leilighet
- Våningshus

- Storre bustader
- Hytte/feriehus
- Garasje/uthus
- Industri/lager
- Andre bygg



Lindås kommune
Byggesaksavdeling



Dato: 2017.08.03
Sign: Liin

Målestokk
1:500

Beliggenhet og høyder må oppfattes som orienterende.