

- Målte Grenser
- Registrerte Grenser
- Udefinert grenser
- Terrengmålte grense
- Konstruert grensepunkt
- Bolig
- Bustad m/leilighet
- Våningshus
- Større bustader
- Hytte/feriehus
- Garasje/uthus
- Industri/lager
- Andre bygg

Beliggenhet og høyder må oppfattes som orienterende.



Lindås kommune  
Geodata avdeling

Dato: 2014.05.07  
Sign: liei

Gnr 58 bnr 41



Målestokk  
1:500

E-1

Nåv. Naust

4 000

Støpt kant mot slipp

Prosj. ny kai  
m/ dekke av  
tr.impr.  
bord

Telefonstolpe-fundamenter  
m/ stående tr.impr. bord

Prosj. ny slipp – og kai  
Gnr.58 , Bnr. 41  
Lindås kommune  
Mål = 1:100  
Mjølkraen, 08.05.2014  
Marit Johanne Westrheim

10 000

Ny støpt slipp

10 000

N

4 500

2 000

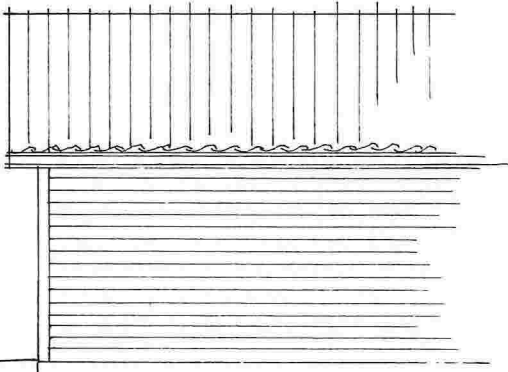



Kopi til: Lindås kom. Q-1

## SØKNAD OM TILLATELSE

### i henhold til lov om havner og farvann av 17. april 2009 nr. 19

Bygging, graving, utfylling og andre tiltak som kan påvirke sikkerheten eller fremkommeligheten i kommunens sjøområde, krever tillatelse av kommunen hvor tiltaket skal settes i verk, jfr. havne- og farvannsloven av 17.04.2009 nr. 19 (havnl.) § 27. Som tiltak regnes bl.a. førtøyningsinstallasjoner, kaier, brygger, utdypning, dumping, opplag av fartøy, kabler og rør. Askøy, Austrheim, Bergen, Fedje, Fjell, Lindås, Meland, Os, Radøy, Sund og Øygarden kommune har delegert den myndighet som tilligger kommunen etter havnl., til Bergen og Omland havnevesen (BOH).

**Ifølge havnl. § 32 er det ikke adgang til å gi tillatelse i strid med vedtatte arealplaner.**

Dokumentasjon på at omsøkt tiltak er i samsvar med vedtatt arealplan (feks. bekreftelse fra kommunen eller kopi av kommuneplan eller reguleringsplan) må vedlegges søknaden. Dersom et tiltak krever dispensasjon fra vedtatt arealplan, må dispensasjonssak behandles i den aktuelle kommune for søknad sendes til BOH. Dersom kommunen gir dispensasjon, må kopi av vedtaket vedlegges søknaden til BOH.

#### FØLGENDE DOKUMENTER MÅ VEDLEGGES SØKNADEN:

1. Utsnitt av oversiktskart, gjerne i målestokk 1:5000 eller 1:10 000, hvor eiendommens beliggenhet er avmerket.
2. Kartutsnitt i målestokk 1:1000 eller 1:500, som viser tiltakets beliggenhet i farvannet og nærmeste omgivelser, herunder kaier, brygger og naboeiendommer. Både gnr. og bnr. må fremgå av kartutsnittet, og det omsøkte tiltak må være inntegnet i samme målestokk som kartutsnittet.
3. Dersom et tiltak berører naboeiendom, må det også vedlegges samtykke fra grunneier.
4. For større konstruksjoner, som for eksempel moloer og større marina anlegg, må det dessuten vedlegges tegninger som viser grunnplan, byggemåte (inkl. nødvendig snitt), dimensjoner, bunn- og dybdeforhold, samt fundamentering.
5. Dokumentasjon som viser at omsøkt tiltak er i samsvar med vedtatte arealplaner, eller hvis det er gitt dispensasjon fra vedtatte arealplaner, vedlegges kopi av kommunens vedtak.
6. For behandling av søknader om tiltak i sjø vil det bli fakturert et saksbehandlingsgebyr pålydende kr. 4 200,- pr. søknad. For utarbeidelse av faktura er det nødvendig å få oppgitt organisasjonsnr. på firma eller fødselsnr. til vedkommende som faktura skal sendes til.

#### UNDERTEGNEDE SØKER HERVED OM TILLATELSE TIL Å UTFØRE FØLGENDE:

Beskrivelse av hva som skal utføres:

1. Støping av båtopptrekk foran eksisterende naust
2. Bygging av kai i trekonstruksjoner

Tiltakets størrelse/mål:

Båtopptrekk 45m<sup>2</sup> . Kai 30m<sup>2</sup>

Sted/Kommune:

Feste, Lindås kommune

Gnr.:

58

Bnr.:

41

Ansvarlig søker : Navn og organisasjonsnr.

Marit Johanne Westrheim

Tiltakshaver: Navn og fødselsnr. (11 siffer).

Marit Johanne Westrheim

Postadresse:

Salthusvegen 22

Postnr./Sted:

5131 NYBORG

Telefonnr.:

Mobilnr.:

902 03 148

E-post:

Dato:

26.05.2014

Underskrift:

Marit Westrheim



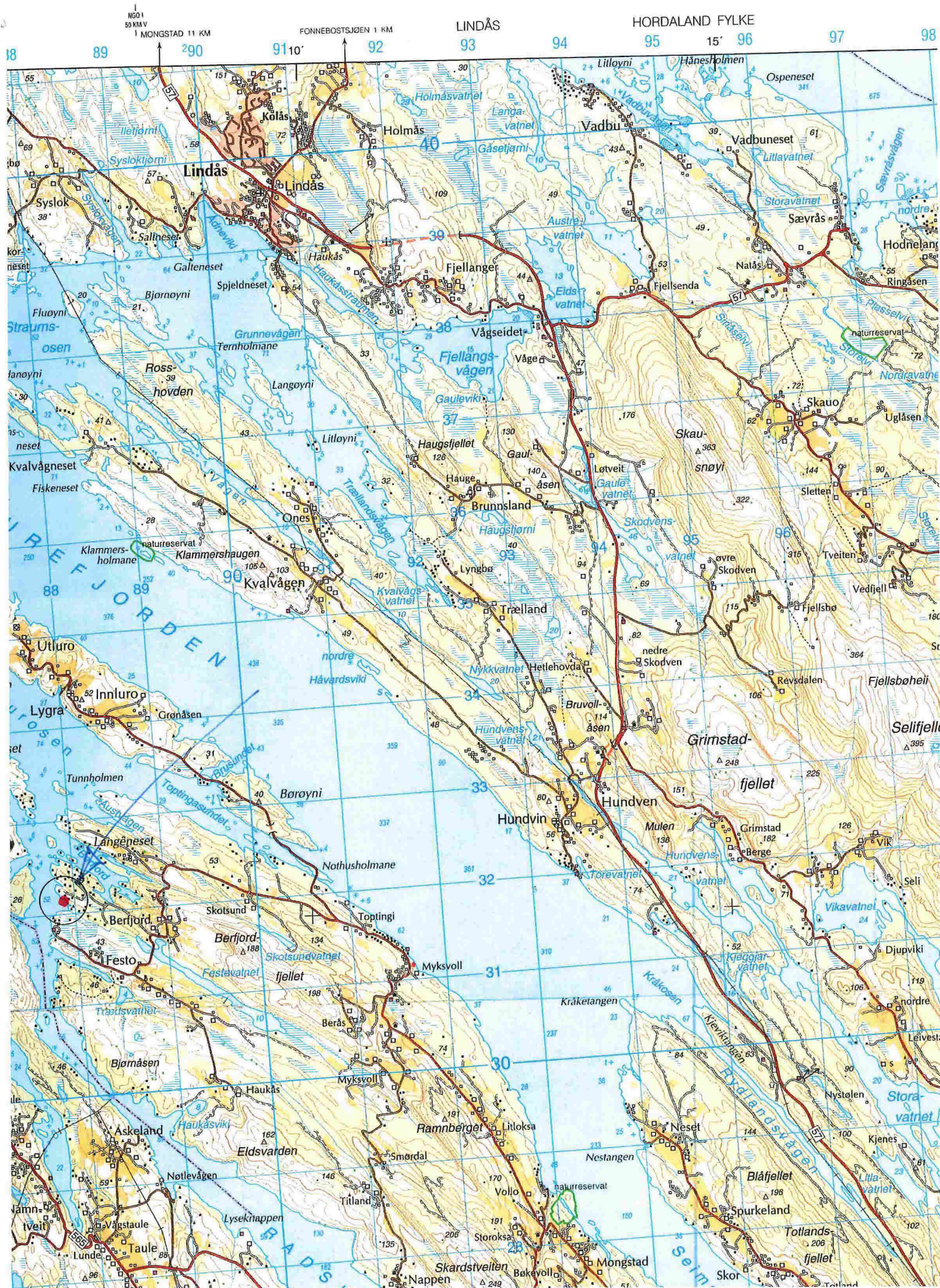



D-1

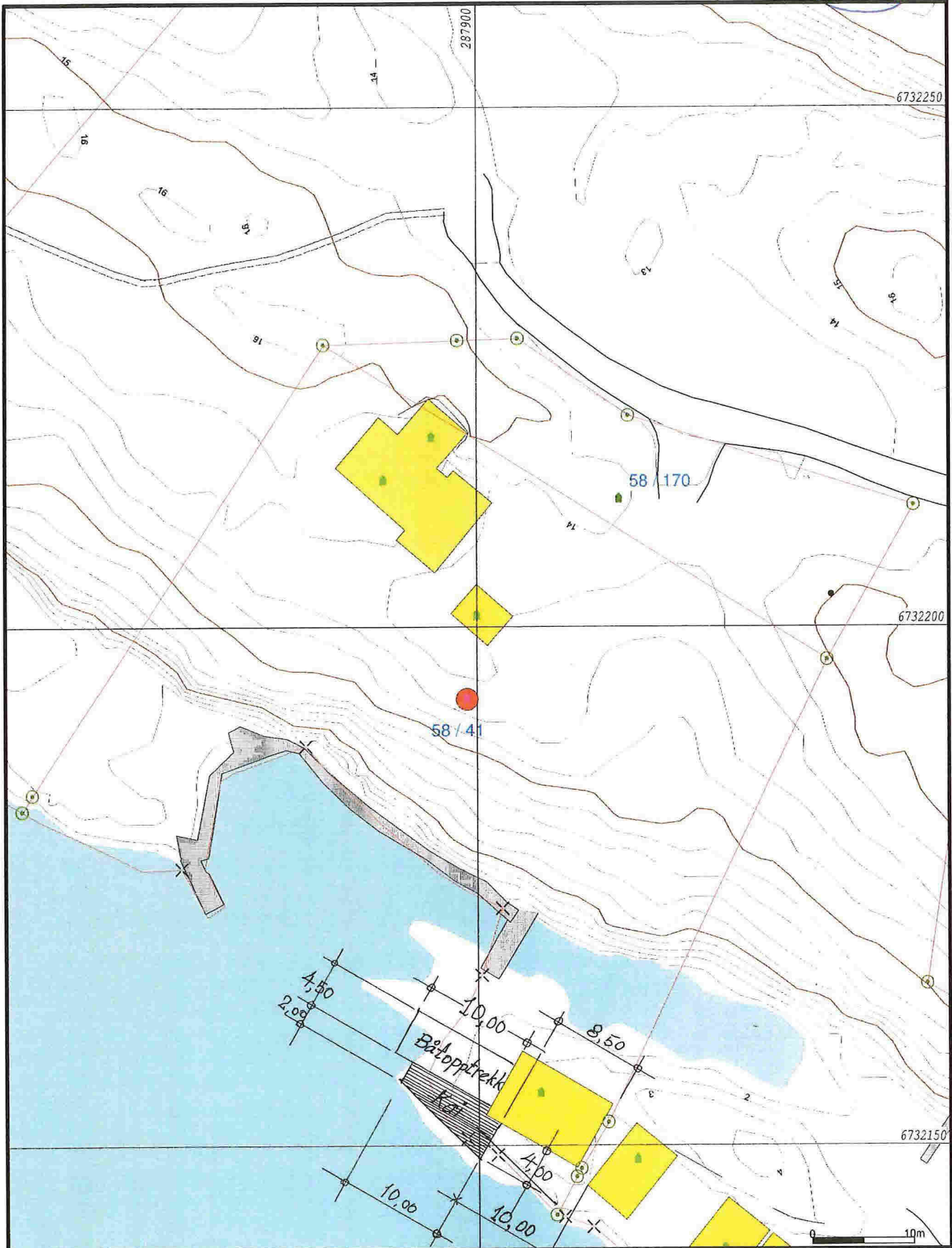

- Målte Grenser
- Registrerte Grenser
- Udefinert grense
- ↑ Terrengmålte grense
- ⊗ Konstruert grensepunkt
- Bolig
- Bustad m/leilighet
- Våningshus
- Større bustader
- Hytte/feriehus
- Garasje/uthus
- Industri/lager
- Andre bygg

Beliggenhet og høyder må oppfattes som orienterende.



Lindås kommune  
Geodata avdeling



Dato: 2014.05.07  
Sign: ljei

Gnr 58 bnr 41

Målestokk  
1:500

Q-2



Her søkes bygget kai , lengde 10m.  
bredde ca. 2 – 4 m. Tils. ca. 30 m<sup>2</sup>

Her søkes bygget støpt opptrekk,  
samt gulv i nauset

**Gnr.58 , Bnr.41 , Buskeneset 123 , Lindås kommune**

**Prosjektert nytt støpt opptrekk - og kai.**

Kaiside mot opptrekket støpes, for øvrig i trykkimpregnert trevirke, både for de andre kaisider – og kaidekket.

Mjølkeråen , 08. 05 .2014  
Marit Johanne Westrheim

Q-2



Gnr.58 , Bnr.41 , Buskeneset 123 , Lindås kommune

Prosjektert nytt støpt opptrekk - og kai.

Kaiside mot opptrekket støpes, for øvrig i trykkimpregnert trevirke, både for de andre kaisider – og kaidekket.

Mjølkeråen , 08. 05 .2014  
Marit Johanne Westrheim