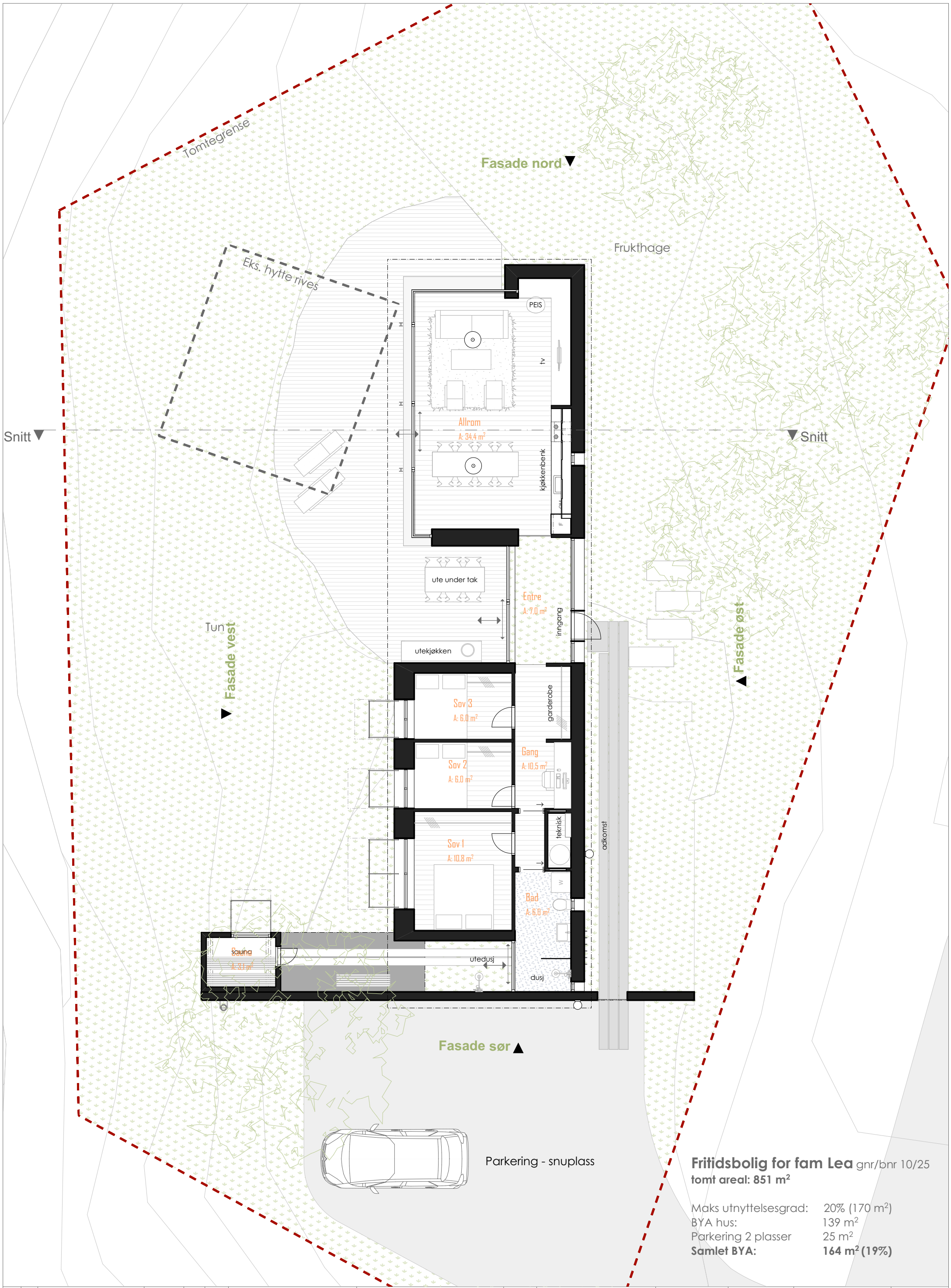

Fritidsbolig for fam Lea gnr/bnr 10/25

tomt areal: 851 m²

Maks utnyttelsesgrad:	20% (170 m²)
BYA hus:	139 m²
Parkering 2 plasser	25 m²
Samlet BYA:	**164 m² (19%)**

Rev	Nr	Beskrivelse	Dato	Sign	Kontr

Prosjekt: Fritidsbolig for fam. Lea	Fase.: Søknadstegninger	N	Målestokk: A3 1:100	Prosjektnummer: 2284	Tegning: A20-01
Tiltakshaver: Stig Lea	Type tegning: Plan 1. Etasje		Dato opprettet: 17.12.2018	Gnr./Bnr: 10/25	

Kontroll prosjekt	
Sign. MH	Kontroll TAN

jk ARKITEKTUR