



LINDÅS KOMMUNE	
Klassering	
05 FEB 2019	
Ark. saksnr.	Løpenr.
19/352	
Saksh.	Tilgangskode

06-February-2019

## Søknad om tilskot til spesielle miljøtiltak i jordbruket

Søknaden skal sendast kommunen der prosjektet/tiltaket skal utførast. Kommunen kan sette søknadsfrist.

Tøm skjema

### 1. Grunnopplysningar

Organisasjonsnr. (9 siffer) 920755070		Namn på føretaket Sellevoll kultur og landskapspleie		Kontonr. (11 siffer) 36326087631	
Etternamn Sellevoll			For- og mellomnamn Claus Ståle Husa		
Adresse c/o Åge Sellevoll, Skarsvegen 486			Postnr. 5911	Poststad Alversund	
Telefonnr./mobiltelefonnr. 91731491			E-postadresse claus.sellevoll@gmail.com		
Føretaket sitt driftssenter				Registrert for meirverdiavgift <input type="checkbox"/> Ja <input checked="" type="checkbox"/> Nei	
Kommunenr. 1263	Gårdsnr. 147	Bruksnr. 3	Festenr.		
<b>Ansvarleg for produksjon med rett på produksjonstilskot</b>					
Namn på den som driv produksjon med rett på produksjonstilskot på landbrukseigedomen, dersom søkeren sjølv ikkje er rettkomen produksjonstilskot.			Namn på føretaket Johannes Litleskare		Organisasjonsnr. (9 siffer)

### 2. Opplysningar om prosjektet/tiltaket (Du må fylle ut eitt skjema pr. prosjekt/tiltak)

Søknaden gjeld tilskot til		
<input checked="" type="checkbox"/> Kulturlandskapsstiltak	<input type="checkbox"/> Forureiningstiltak	<input type="checkbox"/> Planleggings- og tilretteleggingsprosjekt
Søknadstype		Tiltakstype
<input checked="" type="checkbox"/> Hovudsøknad	<input type="checkbox"/> Tilleggssøknad	<input checked="" type="checkbox"/> Enkelttiltak <input type="checkbox"/> Fellestiltak Tal på deltakarar <input type="text"/>
Kort om føremålet med prosjektet/tiltaket Rydde og gjerde inn gammalt kulturbeite med tilrettelegging for husdyrbeiting i området Sellevoll - Veneset - Litleskare for å fremje natur- og miljøverdiar i jordbrukets kulturlandskap. Beitet har ikkje vore i bruk dei siste 10 åra.		
Utfyllande utgreiing av prosjektet/tiltaket Inngjerdinga er på ca 1000 m med trykkimpregnert staur og sauegjerde. Ved å ta i bruk større deler av eksisterande kulturmark kan me bidra til å skapa eit lokalt engasjement om miljøverdiar i grendene våre. I samarbeid med bruk 147/2 og 148/4, kan me på kort tid oppnå betre utnyttig av eksisterande beite -og kulturlandskap. Tek me vare på jordbruksareala våre, kan me sikra kortreist mat av god kvalitet, samt bidra til at areal, bygningar og kulturlandskap vert teken i bruk og halde i hevd.		
Når er prosjektet/tiltaket planlagt ferdig? 2021		
Bruksmåte, vedlikehald og oppfølging etter at prosjektet/tiltaket er avslutta Beiting, primært sau.		

### 3. Opplysningar om status på området/objektet (legg og ved informasjon om funn, dato og kjelde for funn)

Området sin planstatus i kommuneplanen sin arealdel og ev. reguleringsplan LNF
Dersom nokre av punkta under er aktuelle tilknytt prosjektet/tiltaket, set kryss
<input type="checkbox"/> Området/delar av området er satt av til hensynssone etter plan- og bygningslova. I tilfelle, til kva føremål?
<input type="checkbox"/> Området/delar av området er ein utvald naturtype, inneheld prioritert art med ev. økologisk funksjonsområde, og/eller er verna etter naturmangfaldlova?
<input type="checkbox"/> Området/objektet er freda eller føreslått freda etter kulturminnelova?
<input type="checkbox"/> Området/objektet ligg innanfor eller er føreslått å liggje innanfor sikringssona for automatisk freda kulturminne?
<input type="checkbox"/> Området er prioritert for vannmiljøtiltak?
Anna relevant informasjon om området/objektet (sjå rettleiinga)

versjon 1.4 - 26.04.2017

#### 4. Kostnadsoverslag

Kostnadsoverslaget inkluderer eigeninnsats, men det skal ikkjeførast mva på eige arbeid. mva skal ikkje takast med dersom utøvar er registrert for mva. Om du har behov for meir plass, bruk eige vedlegg.

Materialar	Kostnad	Av dette mva	Totalt
Gjerdestolpar(trykkimpregnerte)	35000		35000
Saugjerde	21350		21350
Stålstreng	3700		3700
Kramper	2500		2500
Stolpesko	5000		5000
Leie boremaskin	5000		5000
Arbeid (før opp talet på timar med timesats for eige arbeid)	Kostnad	Av dette mva	Totalt
Eige arbeid - 200 timar a kr 200,-	40000		40000
<b>Sum</b>	<b>112550</b>		<b>112550</b>

#### 5. Finansieringsplan

Tilskot, søknadsbeløp	78785
Eigen finansiering	33765
Anna finansiering, spesifiser	
Eige arbeid	
<b>Sum</b>	<b>112550</b>

#### 6. Vedlegg til søknaden (Kryss av for vedlegg)

Plan med beskrivning og kartfesting av miljøtiltaket

Gjødslingsplan

Sprøytejournal

Kart over jordbruksareal (all eigd og leigd jordbruksareal som føretaket til eikvar tid disponerer)

#### 7. Søkjaren sine merknadar og underskrift

##### Eg er ansvarleg for og godtar å:

- gjere meg kjent med forskrift om tilskot til spesielle miljøtiltak i jordbruket, og andre aktuelle lovar og reglar knytt til prosjektet/tiltaket,
  - gjø fullstendige og korrekte opplysningar i søknaden, inkl. aktuelle vedlegg,
  - gjø nødvendige opplysningar til kommunen som grunnlag for handsaming av søknaden, utbetaling av tilskot eller i samband med kontrolltiltak,
  - dokumentere alle kostnader knytt til prosjektet/tiltaket som det er søkt om tilskot til,
  - dokumentere kontakt med kulturminne-/miljøforvaltninga i dei tilfella det er aktuelt,
  - gjennomføre prosjektet/tiltaket innan arbeidsfristen,
  - skriftleg be kommunen om utbetaling av tilskot innan arbeidsfristen går ut,
  - betale attende tilskotet, heilt eller delvis, dersom det oppstår tilhøve som er i strid med føresetnadene for løyvinga.
- Opplysningar i denne søknaden, inkludert vedlegg, er gitt etter beste skjønn og så fullstendig som mogleg. Eg er kjend med at eg kan kome i straffeansvar om eg gir feil eller ufullstendige opplysningar.

Merknadar

Stad og dato

Alversund 21-19

Underskrift

**8. For kommunen** (vurdering, vedtak og kontroll)

Prioritering av prosjekt/tiltak, og relevans, i høve til lokal tiltaksstrategi

Prosjektet gjeld (for rapportering i fagsystemet): Set eitt kryss

- |   |   |  |
|---|---|--|
| <input type="checkbox"/> Biologisk mangfold           | <input type="checkbox"/> Miljøretta omlegging i kornområder       | <input type="checkbox"/> Landskapsplanting                         |
| <input type="checkbox"/> Gamal kulturmark             | <input type="checkbox"/> Høytørkeanlegg                           | <input type="checkbox"/> Vegetasjonssoner                          |
| <input type="checkbox"/> Tilgjenge/opplevingskvalitet | <input type="checkbox"/> Oppsamlingsanlegg for avløp frå veksthus | <input type="checkbox"/> Fangdammar og våtmarker                   |
| <input type="checkbox"/> Verneverdige bygg            | <input type="checkbox"/> Hydrotekniske anlegg                     | <input type="checkbox"/> Andre forureiningstiltak                  |
| <input type="checkbox"/> Andre kulturminne-/miljø     | <input type="checkbox"/> Klimaplanting/leplanting                 | <input type="checkbox"/> Planleggings- og tilretteleggingsprosjekt |

**Vurdering**

Søknaden

 Løyvd som omsøkt  Løyvd med endring Avslege  Avvist

Godkjent kostnadsoverslag kr

Godkjent tilskotsgrunnlag kr

Tilskotssats %

Løyvd eingongstilskot kr

Arbeidsfrist blir sett til

Stad og dato

Merknadar

Underskrift

Eventuelt forlenga arbeidsfrist er sett til: 

Eventuelle merknadar

Stad og dato

Underskrift

**Kontroll**

Kva blei kontrollert

Dato for kontroll

Resultat av kontrollen

Stad og dato

Underskrift

**Ferdiggodkjenning**

Dato for skriftleg oppmodning frå søkjaren om utbetaling

Dato for ferdiggodkjenning av arbeidet

Dato for godkjenning av sluttregneskapet

Tilskot på kr

tilvist for utbetaling frå fylkesmannen.

Eventuelle merknadar

Stad og dato

Stempel og underskrift

## 9. Rettleiing for utfylling av skjema

For meir informasjon, sjå Landbruksdirektoratet sine nettsider [www.landbruksdirektoratet.no](http://www.landbruksdirektoratet.no)

### Felt 1

Dersom du ikkje har krav på produksjonstilskot for drifta på landbrukseigedomen, må den som leiger arealet ha rett på produksjonstilskot. Du må opplyse om namn og organisasjonsnummer for leigetakaren.

### Felt 2

Kryss av for kva type tiltak du skal søkje om midlar til:

Kulturlandskapstiltak er tiltak som tek vare på natur- og kulturminneverdiar i kulturlandskapet.

Forureiningstiltak er tiltak som bidreg til å redusere forureininga eller risiko for forureining i frå jordbruket.

Planleggings- og tilretteleggingsprosjekt skal legge forholda til rette for større heilskaplege prosjekt over større område. Normalt gir ein ikkje tilskot til prosjekt/tiltak som allereie er begynt eller utført.

For tilleggssøknad må det gå tydeleg fram kva tillegget gjeld, og kvifor kostnadane har blitt større.

Utfyllande utgreiing av prosjektet/tiltaket skal innehalde omfang, tilstand (til dømes med omsyn til biologisk mangfald, bygningar eller andre kulturminne), framdriftsplan, arbeidsskildringare, teikningar, skisser, og liknande. Om du treng meir plass, bruk eige vedlegg.

Frist for å gjennomføre prosjektet/tiltaket er 3 år frå tilskotet blir løyvd, med mindre kommunen set kortare frist. Kommunen kan etter søknad forlenge gjennomføringsfristen, men ikkje ut over 5 år frå tilskotet vart løyvd.

### Felt 3

Kommunen kan gi opplysningar om området sin planstatus i kommuneplanen sin arealdel, samt ev. reguleringsplan og hensynssone.

Informasjonen er òg tilgjengeleg i kommunen sin kartteneste på internett. Informasjon om utvalde naturtypar, prioriterte artar og verneområde etter naturmangfaldlova, samt kartlagde naturtypar, finn du i Miljødirektoratet si kartteneste Naturbase.

Informasjon om freding etter kulturminnelova og kulturminne finn du i Riksantikvaren si kartteneste [kulturminnesøk](#). Eksempel på relevant informasjon er om området/objektet:

- er prioritert i nasjonal registrering av verdifulle kulturlandskap, som du kan finne i kartlaget "helhetlige kulturlandskap" i Miljødirektoratet si kartteneste [Naturbase](#),
- er kartlagt etter Miljødirektoratet si handbok 13 (naturtypar), etter Natur i Norge (NiN), eller ev. andre kartleggingar,
- er prioritert i eventuell kommunal eller regional kulturminneplan,
- ligg knytt til nasjonal turistveg,
- har særleg interesse for ålmenta,
- har avrenning til sårbare vassområde fastsett i regionalt miljøprogram,
- har særskilte behov med omsyn til ressursbevaring (til dømes område utsett for erosjon)
- ligg innanfor område der ein driv reindrift, sjå [reindriftskart](#)

### Felt 4

Det kan løyvast eingongstilskot med inntil 100 % av godkjent kostnadsoverslag for planleggings- og tilretteleggingsprosjekt, og for særskilde tiltak for å ta vare på biologisk mangfald. Normalt bør det òg i slike prosjekt/tiltak føresetjast medverknad frå andre kjelder (eigeninnsats eller delfinansiering frå andre interessentar eller samarbeidspartnarar).

For andre kulturlandskaps- og forureiningstiltak kan ein gi eingongstilskot med inntil 70 % av godkjent kostnadsoverslag.

Kommunen står fritt til å setje lågare tilskotsprosent for dei ulike prosjekta/tiltaka. Ein kan normalt ikkje gi tilskot til maskinar eller anna laust teknisk utstyr.

Kostnadar med planlegging, organisering og gjennomføring av prosjektet/tiltaket kan inngå i tilskotsgrunnlaget. Dette gjeld blant anna materialkostnadar, arbeidskostnadar og kostnadar med utarbeiding av nødvendige planar.

### Felt 6

Første vedlegg er obligatorisk. Dei tre andre er anbefalt. I tillegg til vedlegg som står oppført i felt 6, kan følgjande vedlegg vere aktuelle:

- oversiktskart, som syner plassering i kommunen,
- detaljkart (til dømes økonomisk kartverk), som syner areal, viktige element i landskapet og plassering av det aktuelle tiltaket,
- oversiktskart som viser reindrift sitt arealbruk i området,
- fotografi/teikningar, som syner areal, bygningar, bygningsmiljø og/eller objekt som søknaden gjeld,
- dokumentasjon av vernestatus etter naturmangfaldlova og fredningsstatus etter kulturminnelova,
- dokumentasjon av kartlagd biologisk mangfald (utvalde naturtypar, naturtypar, artar av nasjonal forv. interesse eller ev. andre kartleggingar)
- for bygningar: kostnadsoverslag frå bygningskunnig, omtale av bygning og bygningsskade, noverande og framtidig bruk, òg eventuell omtale av verneverdi,
- skriftleg godkjenning/avtale frå grunneigar (dersom ikkje søkjar sjølv eig landbrukseigedomen),
- skriftleg godkjenning frå aktuelle grunneigarar i eit prosjekt,
- avtale om gjennomføring av fellestiltak,
- skriftleg godkjenning fra berørde naboar før tiltaket blir sett i gong.

Søknad om tilskot til planleggings- og tilretteleggingsprosjekt skal underteiknast av den som skal ta i mot tilskotet på vegne av deltakarane i prosjektet.

Søknad om tilskot til miljøtiltak på landbrukseigedom skal underteiknast av eigaren eller andre som har heimel til å gjennomføre tiltaket (med skriftleg samtykke frå grunneigar). For fellestiltak skal berre ein av deltakarane stå som søkjar og underteikne søknaden for alle deltakarane (med skriftleg samtykke frå dei andre deltakarane).

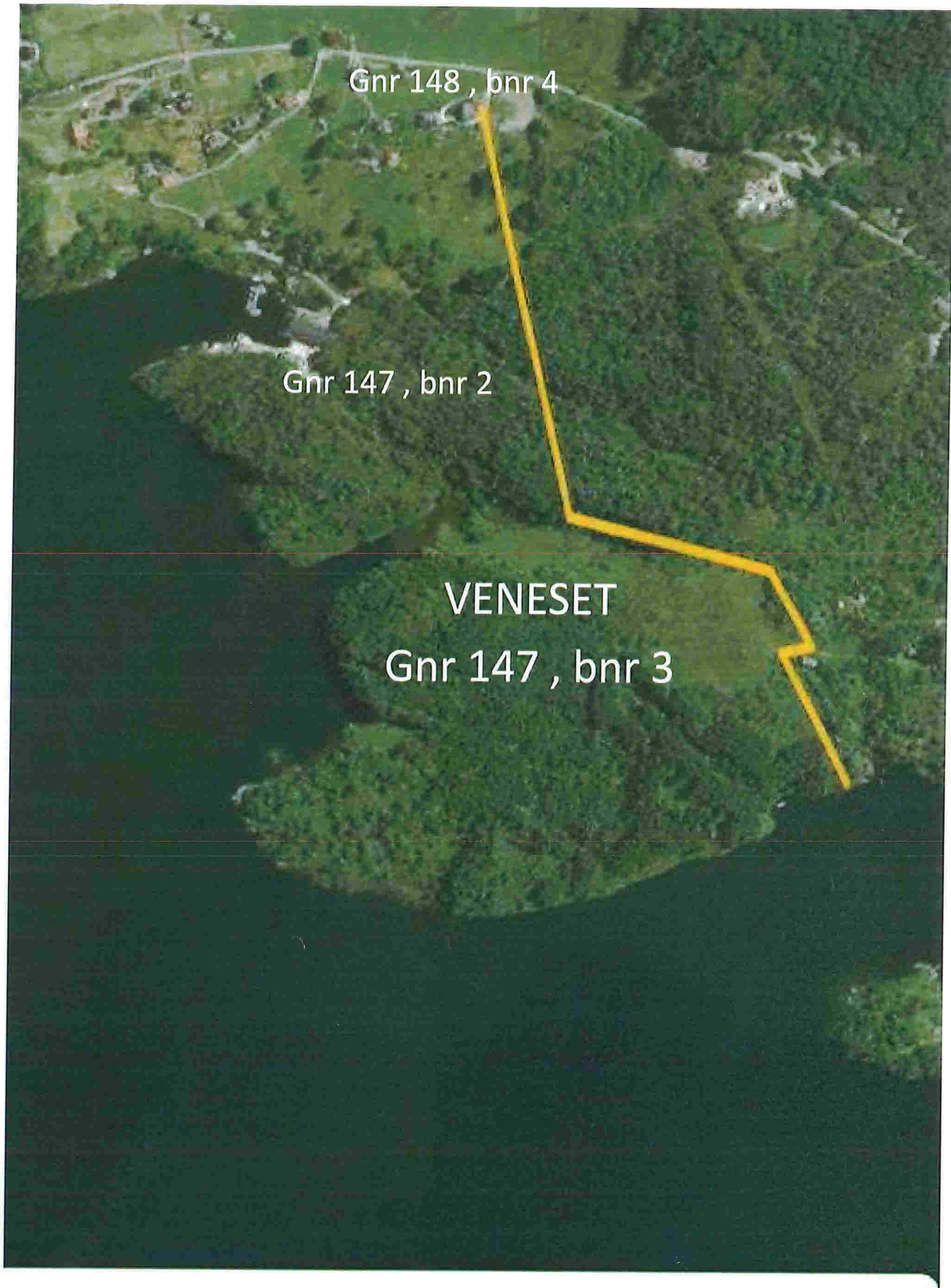

Avstand 

942 m 

