

E-1

Snitt A - A

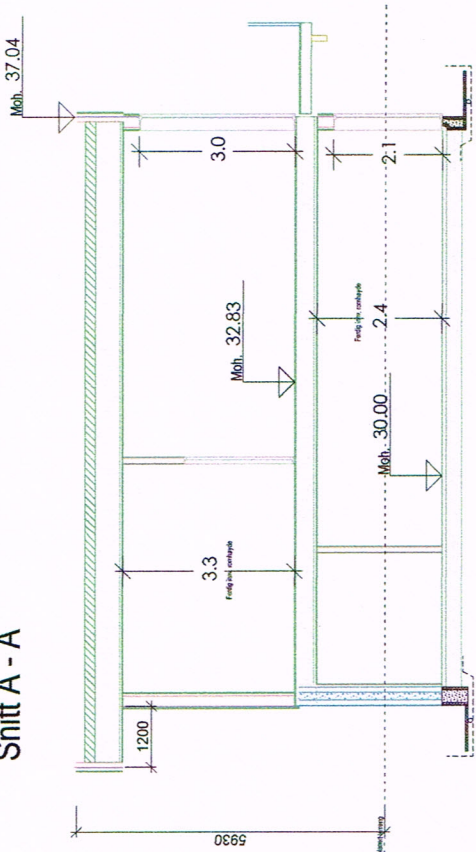

Snitt B - B

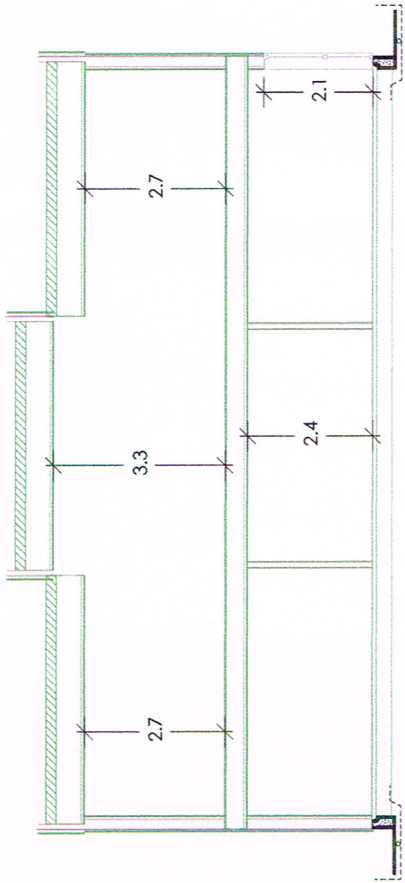

Snitt C - C

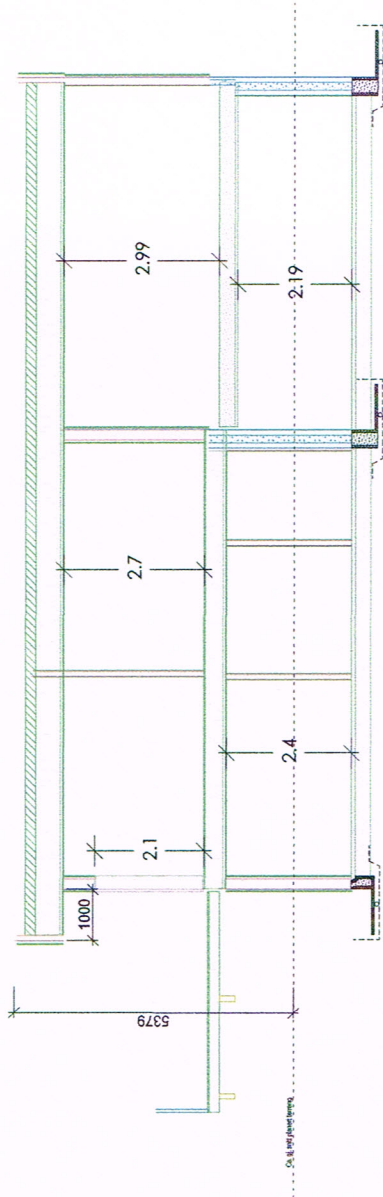

Enebolig Leknes



Tiltektshaver: Håvard Andvik

Byggetillegg: Leknes

Kommune: Lindås

Gnr.: 195 Bnr.: 171 Mål.: 1 : 100 / A3

Snitt

Dato: 31.10.2018

Tegn: RF

Prosjekt nr.:

Tegnr.: 506

Enebolig Leknes



Tegningen er beskyttet i.h.t. bygningsloven.



Hoved Plan:

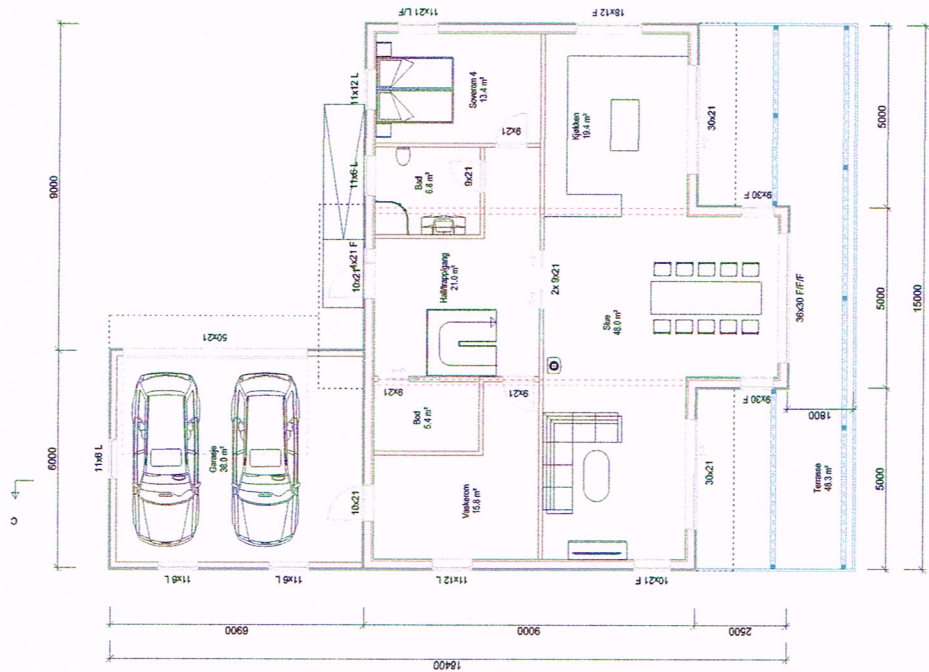

Kjeller Plan:

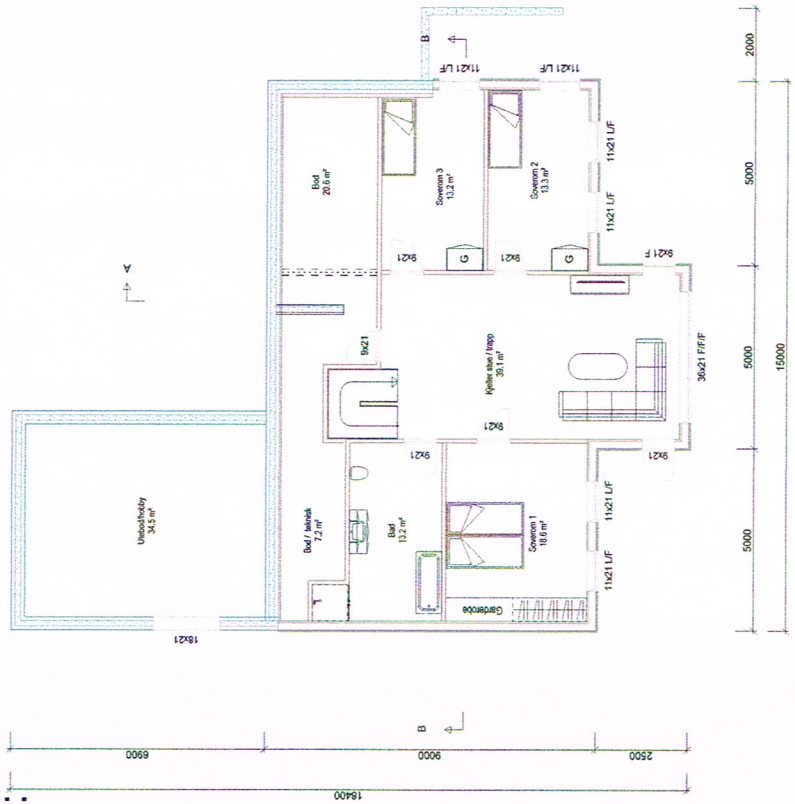

AREALER:

- BYA = 220,7 m<sup>2</sup>
- BRA kjeller plan = 130,5 m<sup>2</sup>
- BRA utvendig bod/hobby = 34,5 m<sup>2</sup>
- BRA h. plan = 134 m<sup>2</sup>
- BRA Garasje = 38 m<sup>2</sup>
- BRA total = 337 m<sup>2</sup>

Eneboelig Leknes

Eneboelig Leknes  
 Byggherrens navn: Håvard Andvik  
 Byggherrens adresse: Leknes  
 Byggherrens kommune: Lindås  
 Gnr.: 195 Bnr.: 171 A.M.N.: 100 / A.2  
 Plan  
 Dato: 31.10.2018  
 Forfatter: BF  
 Tegner: 501  
 Eneboelig Leknes



E-2

FASADE: Nord-vest

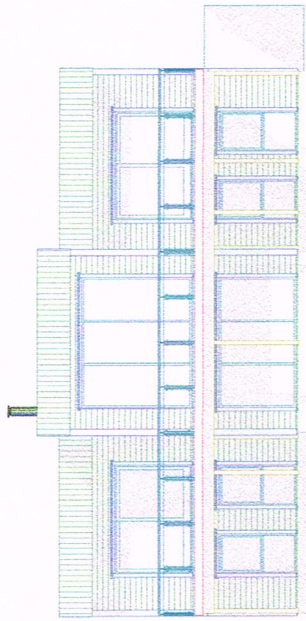

FASADE: Nord- øst

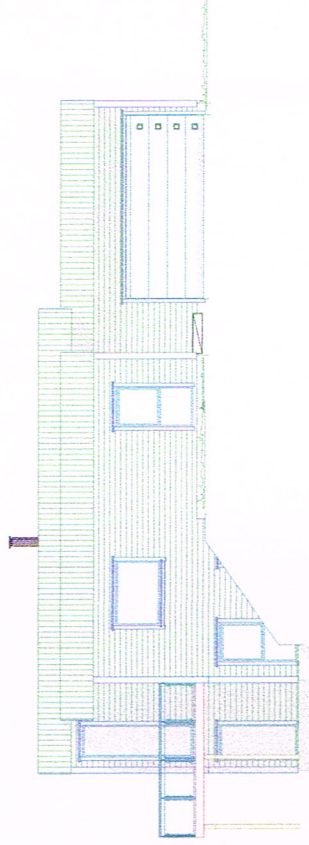

FASADE: Sør-vest

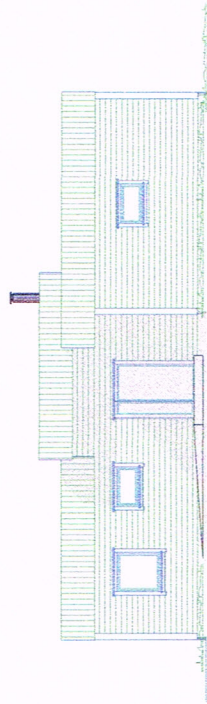

FASADE: Sør-øst

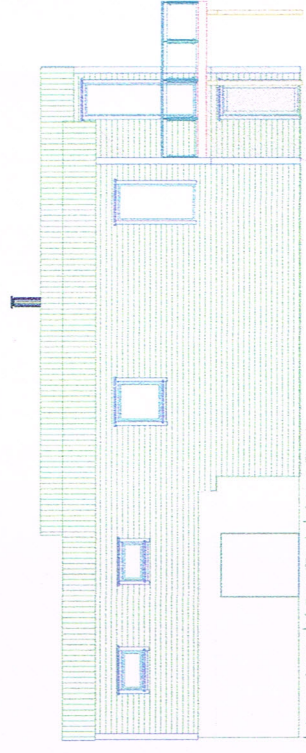

Enebolig Leknes

Enebolig Leknes		Dato: 31.10.2018	
Tilbygger: Håvard Andvik		Type: BF	
Byggher: Leknes		Prosjekt nr.: 502	
Kommune: Lindsås		Enebolig Leknes	
Gr. 195		Bl. 171	
MK. 1 : 100 / A2		Fasade	

Fjeldstad & Sandvik  
ARKITEKTER

©. Tegning er beskyttet i henhold til norsk opphavsrett.