

Vedlegg nr.  
C - 1

## Opplysninger gitt i nabovarsel sendes kommunen sammen med søknaden

(Gjenpart av nabovarsel)

Pbl § 21-3

Tiltak på eiendommen:					
Gnr.	Bnr.	Festenr.	Seksjonsnr.	Eiendommens adresse	Postnr.   Poststed
188	182			STRANDVEGEN 1	5914 ISDALSTØ
Eier/fester			Kommune		
FREKA INVEST AS			LINDÅS KOMMUNE		

Det varsles herved om					
<input type="checkbox"/> Nybygg	<input type="checkbox"/> Anlegg	<input type="checkbox"/> Endring av fasade	<input type="checkbox"/> Riving		
<input checked="" type="checkbox"/> Påbygg/tilbygg	<input type="checkbox"/> Skilt/reklame	<input type="checkbox"/> Innhegning mot veg	<input type="checkbox"/> Bruksendring		
<input type="checkbox"/> Midlertidig bygning, konstruksjon eller anlegg	<input type="checkbox"/> Antennesystem	<input type="checkbox"/> Oppretting/ending av matrikkelenhet (eiendomsdeling) eller bortfeste	<input type="checkbox"/> Annet		
Dispensasjon etter plan- og bygningsloven kapittel 19					
<input checked="" type="checkbox"/> Plan- og bygningsloven med forskrifter	<input type="checkbox"/> Kommunale vedtekter	<input checked="" type="checkbox"/> Arealplaner	<input checked="" type="checkbox"/> Vegloven	Vedlegg nr. B - 1, 2, 3	

Arealdisponering		
Sett kryss for gjeldende plan		
<input type="checkbox"/> Arealdel av kommuneplan	<input checked="" type="checkbox"/> Reguleringsplan	<input type="checkbox"/> Bebyggelsesplan
Navn på plan		
KNARVIK		

Beskriv nærmere hva nabovarslet gjelder
TILBYGG
Vedlegg nr. Q -

Spørsmål vedrørende nabovarsel rettes til			
Foretak/tiltakshaver			
FREKA INVEST AS			
Kontaktperson, navn	E-post	Telefon	Mobil
ALF HELGE MOLDEKLEIV	freka.invest@gmail.com		906 99 000
Søknaden kan ses på hjemmeside: (ikke obligatorisk):			

Merknader sendes til	
Eventuelle merknader skal være mottatt innen 2 uker etter at dette varsel er sendt. Ansvarlig søker/tiltakshaver skal sammen med søknad sende innkomne merknader og redegjøre for ev. endringer.	
Navn	Postadresse
ARKITEKT KNUT WILLIE JACOBSEN	LUREVEGN 304
Postnr.   Poststed	E-post
5912 SEIM	kwil-jac@online.no

Følgende vedlegg er sendt med nabovarslet			
Beskrivelse av vedlegg	Gruppe	Nr. fra - til	Ikke relevant
Dispensasjonssøknad/vedtak	B	1 - 2	<input type="checkbox"/>
Situasjonsplan	D	1 - 1	<input type="checkbox"/>
Tegninger snitt, fasade	E	1 - 2	<input type="checkbox"/>
Andre vedlegg	Q	-	<input checked="" type="checkbox"/>

Underskrift		
Tilsvarende opplysninger med vedlegg er sendt i nabovarsel til berørte naboer og gjenboere. Mottagere av nabovarsel fremgår av kvittering for nabovarsel.		
Sted	Dato	Underskrift ansvarlig søker eller tiltakshaver
SEIM	04.02.2019	
		Gjentas med blokkbokstaver
		KNUT WILLIE JACOBSEN

+

## SØKNAD OM DISPENSASJON

Gnr. 188 , Bnr. 182

Lindås kommune

I h.t. Lov om Planlegging og Bygesakskontroll  
av 27.juni 2008 nr. 71. Ajourført med endringer senest  
ved lov 08.mai 2009 nr. 27, delvis trådt i kraft 01.juli 2009,  
søkes det herved om dispensasjon fra gjeldene reguleringsplan, Knarvik.  
vedr. reguleringsformålet - som viser rekkehusbebyggelse.

Det søkes om å få kunne oppføre et tilbygg på 50 m<sup>2</sup>  
til den bestående bolig.

Det er tidligere blitt oppført flere tiltak i området, også på denne eiendommen,  
som fraviker den gjeldene reguleringsplan, og således vil ikke tiltaket bryte med  
områdets karakter – og utforming

Seim, 04. 02. 2019



Knut Willie Jacobsen

fa. Arkitekt Knut Willie Jacobsen

+

**SØKNAD vedr. riving av garasje****Gnr. 188 , Bnr. 182****Lindås kommune**

I h.t. Lov om Planlegging og Bygesakskontroll  
av 27.juni 2008 nr. 71. Ajourført med endringer senest  
ved lov 08.mai 2009 nr. 27, delvis trådt i kraft 01.juli 2009,  
søkes det herved om løyve til å rive den på tomten bestående garasje.

Det vises også til byggesøknad på naboeiendommen 188/193,198,338  
som også har en søknad om det samme p.g.a. ny forbedret  
tilkomst – og parkeringsforhold, for begge eiendommene.

Seim, 04. 02. 2019



Knut Willie Jacobsen

fa. Arkitekt Knut Willie Jacobsen

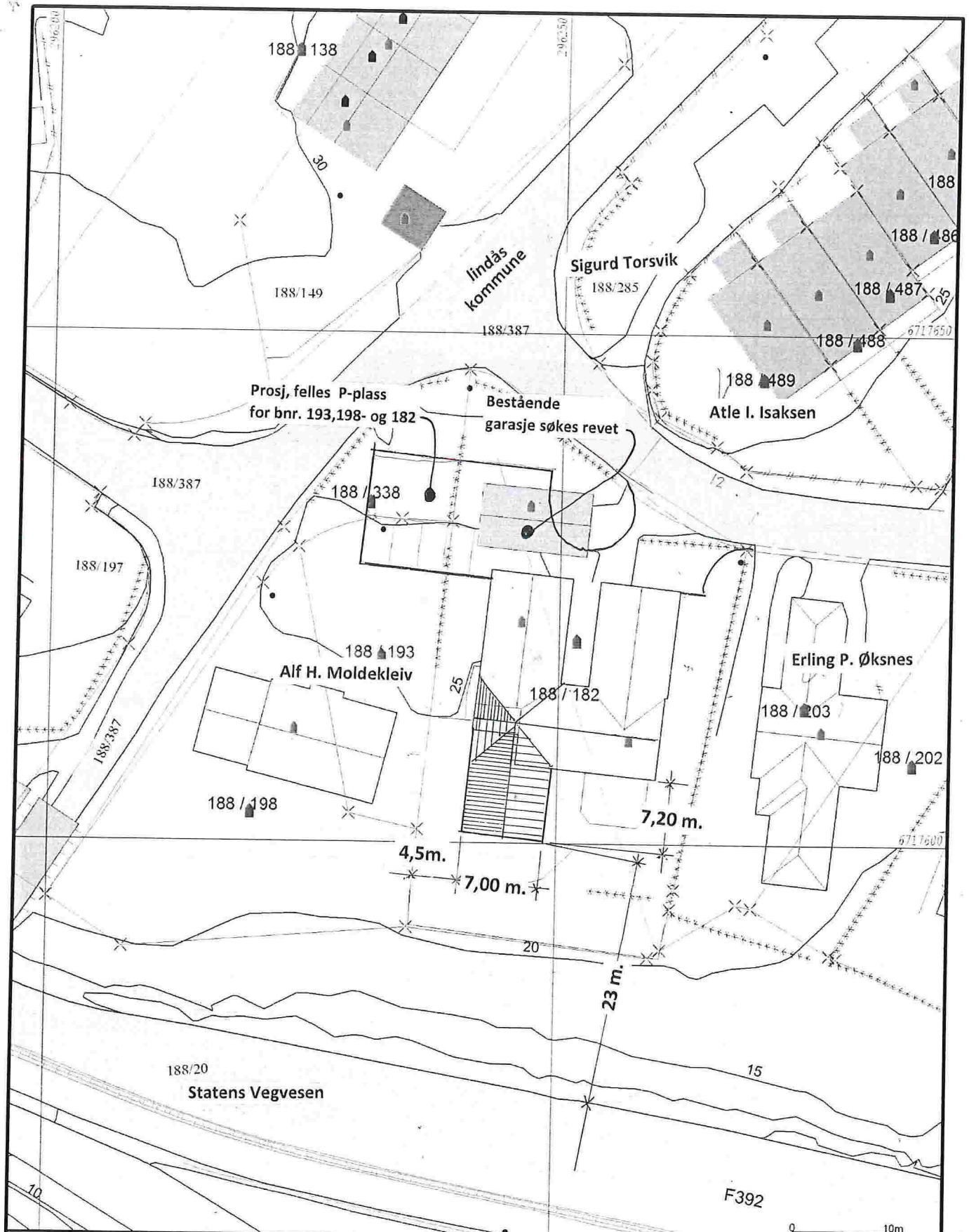

Malte Grenser	Vaningshus
Registrerte Grenser	Større bustader
Udefinert grenser	Hytter/ferienus
Terrangmalte grense	Garasje/uthus
Konstruert grensepunkt	Industrielager
Bolig	Andre bygg
Bustad mileilighet	



Lindås kommune  
Geodata avdeling

Grundkart,

G.nr. 188, b.nr. 182.

0 10m

N

Målestokk  
1:500

Beliggenhet og høyder må oppfattes som orienterende  
Koordinatsystem: UTM/EUREF99 - SONE 32 (EPSG 32632)  
Høydesystem: IEPSS



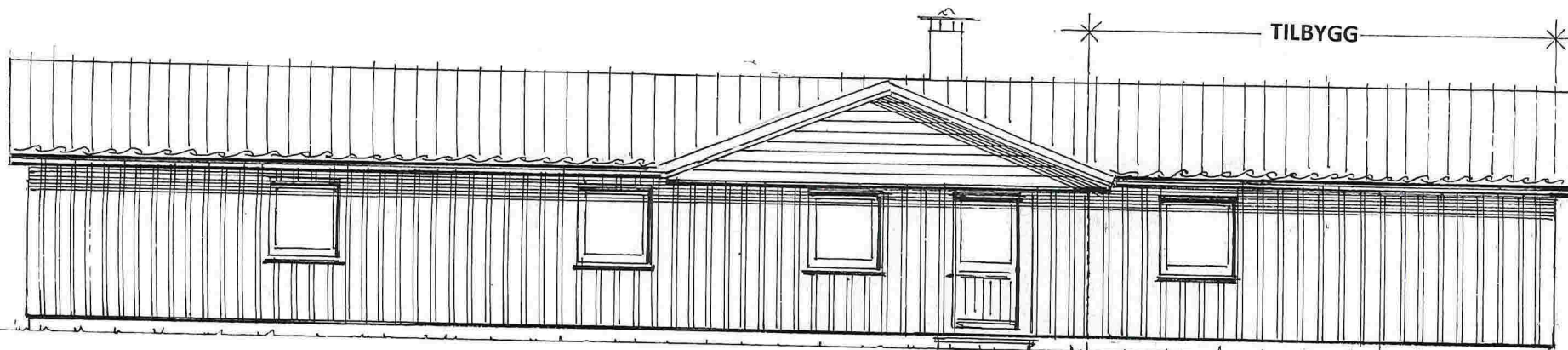

Fasade mot VEST

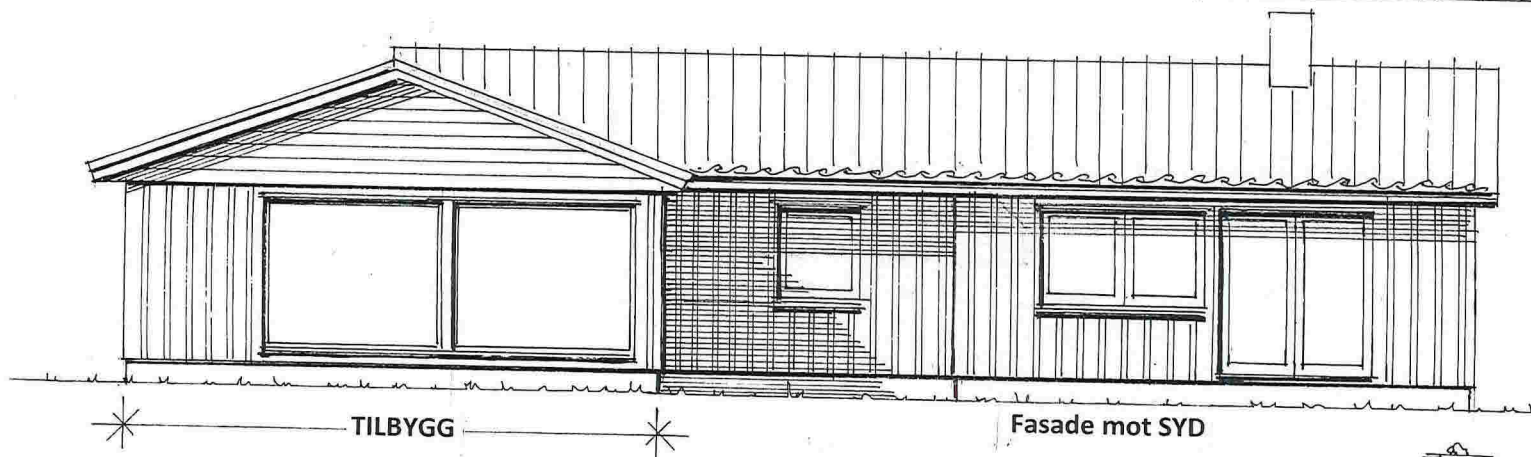

Fasade mot SYD



Fasade mot ØST

Prosj. tilbygg på Strandveien 1, Knarvik . Gnr. 188 , Bnr. 182 i Lindås kommune.

Fasader i Mål = 1 : 100

Seim , 05. 02. 2019 , Arkitekt Knut Willie Jacobsen

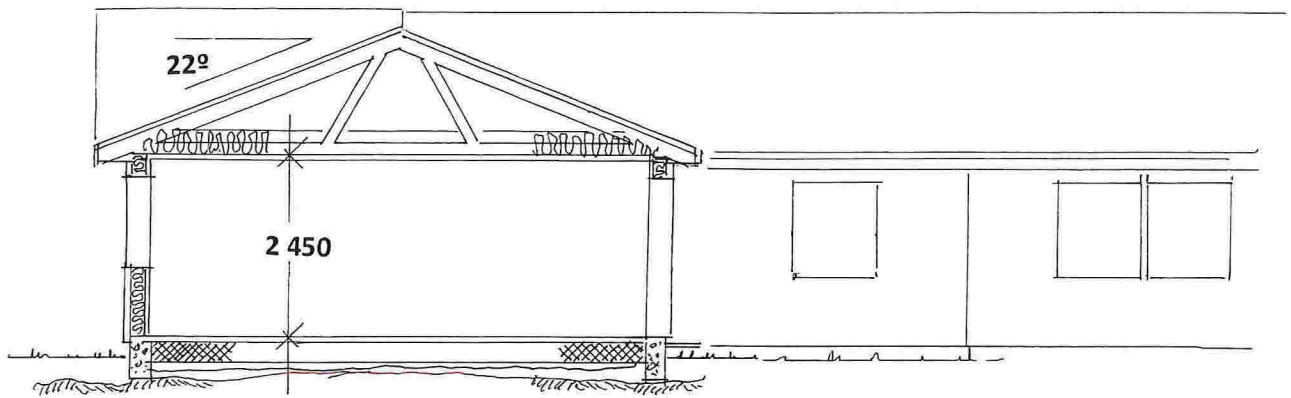

Snitt : A - A

Prosj. Tilbygg på gnr. 189 , bnr, 182, Gjervik ytre, Strandvegen 1 , Knarvik  
Snitt i Mål = 1 : 100

Seim , 05. 02. 2019 , Arkitekt Knut Willie Jacobsen

Vedlegg C - 2	Side   - av 1   2
------------------	----------------------



**Kvittering for nabovarsel** sendes kommunen sammen med søknaden

Nabovarsel kan enten sendes som rekommandert sending, overleveres personlig mot kvittering eller sendes på e-post mot kvittering. Med kvittering for mottatt e-post menes en e-post fra nabo/gjenboer som bekrefter å ha mottatt nabovarselet. Ved personlig overlevering vil signatur gjelde som bekreftelse på at varslert er mottatt. Det kan også signeres på at man gir samtykke til tiltaket.

<b>Tiltaket gjelder</b>							
<b>Eiendom/ byggested</b>	Gnr.	Bnr.	Festenr.	Seksjonsnr.	Bygningsnr.	Bolignr.	Kommune
	188	182					LINDÅS KOMMUNE
	Adresse				Postnr.	Poststed	
	STRANDVEGEN 1				5914	ISDALSTØ	

Følgende naboer har mottatt eller fått rek. sending av vedlagte nabovarsel med tilhørende vedlegg:

<b>Nabo-/gjenboereiendom</b>				<b>Eier/fester av nabo-/gjenboereiendom</b>			
Gnr.	Bnr.	Festenr.	Seksjonsnr.	Eiers/festers navn			Dato sendt e-post
188	285			SIGURD TORSVIK			
Adresse				Adresse			Kvittering vedlegges
BRUVEGEN 60				BRUVEGEN 60			
Postnr.	Poststed			Postnr.	Poststed		Poststedets reg.nr.
5914	ISDALSTØ			5914	ISDALSTØ		
Personlig kvittering for		Dato	Sign.	Personlig kvittering for		Dato	Sign.
<input type="checkbox"/> mottatt varsel				<input type="checkbox"/> samtykke til tiltaket			

<b>Nabo-/gjenboereiendom</b>				<b>Eier/fester av nabo-/gjenboereiendom</b>			
Gnr.	Bnr.	Festenr.	Seksjonsnr.	Eiers/festers navn			Dato sendt e-post
188	387			LINDÅS KOMMUNE			
Adresse				Adresse			Kvittering vedlegges
STRANDVEGEN				Felles postmottak, Kvernhusmyrane 20			
Postnr.	Poststed			Postnr.	Poststed		Poststedets reg.nr.
5914	ISDALSTØ			5914	ISDALSTØ		
Personlig kvittering for		Dato	Sign.	Personlig kvittering for		Dato	Sign.
<input type="checkbox"/> mottatt varsel				<input type="checkbox"/> samtykke til tiltaket			

<b>Nabo-/gjenboereiendom</b>				<b>Eier/fester av nabo-/gjenboereiendom</b>			
Gnr.	Bnr.	Festenr.	Seksjonsnr.	Eiers/festers navn			Dato sendt e-post
188	489			ATLE INGLEIV ISAKSEN			
Adresse				Adresse			Kvittering vedlegges
BRUVEGEN 108				BRUVEGEN 108			
Postnr.	Poststed			Postnr.	Poststed		Poststedets reg.nr.
5914	ISDALSTØ			5914	ISDALSTØ		
Personlig kvittering for		Dato	Sign.	Personlig kvittering for		Dato	Sign.
<input type="checkbox"/> mottatt varsel				<input type="checkbox"/> samtykke til tiltaket			

<b>Nabo-/gjenboereiendom</b>				<b>Eier/fester av nabo-/gjenboereiendom</b>			
Gnr.	Bnr.	Festenr.	Seksjonsnr.	Eiers/festers navn			Dato sendt e-post
188	20			STATENS VEGVESEN			
Adresse				Adresse			Kvittering vedlegges
F392				POSTBOKS 8142 DEP.			
Postnr.	Poststed			Postnr.	Poststed		Poststedets reg.nr.
5914	ISDALSTØ			22	OSLO		
Personlig kvittering for		Dato	Sign.	Personlig kvittering for		Dato	Sign.
<input type="checkbox"/> mottatt varsel				<input type="checkbox"/> samtykke til tiltaket			

<b>Nabo-/gjenboereiendom</b>				<b>Eier/fester av nabo-/gjenboereiendom</b>			
Gnr.	Bnr.	Festenr.	Seksjonsnr.	Eiers/festers navn			Dato sendt e-post
188	193,198,338			ALF HELGE MOLDEKLEIV			
Adresse				Adresse			Kvittering vedlegges
STRANDVEGEN / BRUVEGEN				KVERNUSMYRANE 25			
Postnr.	Poststed			Postnr.	Poststed		Poststedets reg.nr.
5914	ISDALSTØ			5914	ISDALSTØ		
Personlig kvittering for		Dato	Sign.	Personlig kvittering for		Dato	Sign.
<input type="checkbox"/> mottatt varsel				<input checked="" type="checkbox"/> samtykke til tiltaket		5.2.19	<i>[Signature]</i>

Det er per dags dato innlevert rekommandert sending til ovennevnte adressater.

Samlet antall sendinger: 4 Sign. *dise Morner*

124837 Dato: 5/2-19



### Kvittering for nabovarsel sendes kommunen sammen med søknaden

Nabovarsel kan enten sendes som rekommandert sending, overleveres personlig mot kvittering eller sendes på e-post mot kvittering. Med kvittering for mottatt e-post menes en e-post fra nabo/gjenboer som bekrefter å ha mottatt nabovarslet. Ved personlig overlevering vil signatur gjelde som bekreftelse på at varslet er mottatt. Det kan også signeres på at man gir samtykke til tiltaket.

Tiltaket gjelder							
Eiendom/ byggested	Gnr.	Bnr.	Festenr.	Seksjonsnr.	Bygningsnr.	Bolignr.	Kommune
	188	182					LINDÅS KOMMUNE
	Adresse				Postnr.	Poststed	
	STRANDVEGEN 1				5914	ISDALSTØ	

Følgende naboer har mottatt eller fått rek. sending av vedlagte nabovarsel med tilhørende vedlegg:

Nabo-/gjenboereiendom				Eier/fester av nabo-/gjenboereiendom			
Gnr.	Bnr.	Festenr.	Seksjonsnr.	Eiers/festers navn		Dato sendt e-post	
188	202, 203			ERLING PAUL ØKSNES			
Adresse				Adresse		Kvittering vedlegges	
STRANDVEGEN 3				STRANDVEGEN 3			
Postnr.	Poststed			Postnr.	Poststed		
5914	ISDALSTØ			5914	ISDALSTØ		
Personlig kvittering for	Dato	Sign.		Personlig kvittering for	Dato	Sign.	
<input type="checkbox"/> mottatt varsel				<input checked="" type="checkbox"/> samtykke til tiltaket	5.2.19	Erling Paul Øksnes	

Nabo-/gjenboereiendom				Eier/fester av nabo-/gjenboereiendom			
Gnr.	Bnr.	Festenr.	Seksjonsnr.	Eiers/festers navn		Dato sendt e-post	
Adresse				Adresse		Kvittering vedlegges	
Postnr.	Poststed			Postnr.	Poststed		
Personlig kvittering for	Dato	Sign.		Personlig kvittering for	Dato	Sign.	
<input type="checkbox"/> mottatt varsel				<input type="checkbox"/> samtykke til tiltaket			

Nabo-/gjenboereiendom				Eier/fester av nabo-/gjenboereiendom			
Gnr.	Bnr.	Festenr.	Seksjonsnr.	Eiers/festers navn		Dato sendt e-post	
Adresse				Adresse		Kvittering vedlegges	
Postnr.	Poststed			Postnr.	Poststed		
Personlig kvittering for	Dato	Sign.		Personlig kvittering for	Dato	Sign.	
<input type="checkbox"/> mottatt varsel				<input type="checkbox"/> samtykke til tiltaket			

Nabo-/gjenboereiendom				Eier/fester av nabo-/gjenboereiendom			
Gnr.	Bnr.	Festenr.	Seksjonsnr.	Eiers/festers navn		Dato sendt e-post	
Adresse				Adresse		Kvittering vedlegges	
Postnr.	Poststed			Postnr.	Poststed		
Personlig kvittering for	Dato	Sign.		Personlig kvittering for	Dato	Sign.	
<input type="checkbox"/> mottatt varsel				<input type="checkbox"/> samtykke til tiltaket			

Nabo-/gjenboereiendom				Eier/fester av nabo-/gjenboereiendom			
Gnr.	Bnr.	Festenr.	Seksjonsnr.	Eiers/festers navn		Dato sendt e-post	
Adresse				Adresse		Kvittering vedlegges	
Postnr.	Poststed			Postnr.	Poststed		
Personlig kvittering for	Dato	Sign.		Personlig kvittering for	Dato	Sign.	
<input type="checkbox"/> mottatt varsel				<input type="checkbox"/> samtykke til tiltaket			

Det er per dags dato innlevert rekommandert sending til ovennevnte adressater.

Samlet antall sendinger: 6

Sign.

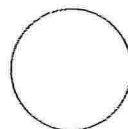



\* i Rek Store Innland kr 220,00 25%  
 ( ATLE INGLEIF ISAKSEN)  
 ( BRUVEGEN 10B)  
 ( 5914)  
 ( ISDALSTØ)  
 (Vekt Manuell:0,046 kg)  
 (Destinasjon:Norge)  
 (Nr.:RR590304222NO)

\* i Rek Store Innland kr 220,00 25%  
 ( STATENS VEGVESEN)  
 ( POSTBOKS 8142 DEP.)  
 ( 0033)  
 ( OSLO)  
 (Vekt Manuell:0,047 kg)  
 (Destinasjon:Norge)  
 (Nr.:RR590304236NO)

\* i Rek Store Innland kr 220,00 25%  
 ( LINDAS KOMMUNE)  
 ( KVERNHUSHYRANE 20)  
 ( 5914)  
 ( ISDALSTØ)  
 (Vekt Manuell:0,046 kg)  
 (Destinasjon:Norge)  
 (Nr.:RR590304240NO)

\* i Rek Store Innland kr 220,00 25%  
 ( SIGURD TORSVIK)  
 ( BRUVEGEN 60)  
 ( 5914)  
 ( ISDALSTØ)  
 (Vekt Manuell:0,046 kg)  
 (Destinasjon:Norge)  
 (Nr.:RR590304253NO)

Total kr 880,00

Kortbetaling kr 880,00

Hva sat	Grunnlag	Hva sun
25%	kr 704,00	kr 176,00

Bax: 14950915-600291 Resp.: 00  
 05/02/2019 13:19 Overf.: 038

BankÅxept KJØP  
 \*\*\*\*\*0499-1 HOK 880,00  
 AID: D5780000021010  
 TVR: 8000048000 GODKJENT  
 TSI: 6800  
 Ref.: 381061 002091 IAI

\* Solgt på vegne av Posten Norge AS  
 Org.nr. 904661185 MVA  
 Bognr. 47-19079-1-2648870-3  
 Dato Tid Kasse  
 05.02.2019 13:19:32 KASSE1

Signatur : - - - - -



47-19079-1-2648870-3



# Naboliste for 188 / 182

Komm.	Matrikelnr	Rolle	Status	Eier	Bruksenhet	Adresse	Andel
1263	188 / 285	✓.	H	Matrikkelenhet 188 / 491			1 / 25
			H	TORSVIK SIGURD		BRUVEGEN 60 5914 ISDALSTØ	1 / 1
1263	188 / 338	✓.	H	MOLDEKLEIV ALF HELGE	H0308	KVERNHUSMYRANE 25 5914 ISDALSTØ	1 / 1
1263	188 / 387	✓.	H	LINDÅS KOMMUNE		Felles postmottak Kvernhusmyrane 20 5914 ISDALSTØ	1 / 1
1263	188 / 489	✓.	H	ISAKSEN ATLE INGLEIV		BRUVEGEN 108 5914 ISDALSTØ	1 / 1





## Naboliste for 188 / 182

Komm.	Matrikelnr	Rolle	Status	Eier	Bruksenhet	Adresse	Andel
1263	✓ 188 / 20	H		STATENS VEGVESEN		Postboks 8142 Dep 33 OSLO	1 / 1
<del>1263</del>	<del>188 / 149</del>	<del>H</del>		<del>KNARVIK BORETTSLAGET</del>		c/o Vestbo BBL Postboks 1947 Nordnes 5817 BERGEN	1 / 1
1263	✓ 188 / 193	H		MOLDEKLEIV ALF HELGE	H0308	KVERNHUSMYRANE 25 5914 ISDALSTØ	1 / 1
1263	✓ 188 / 198	H		MOLDEKLEIV ALF HELGE	H0308	KVERNHUSMYRANE 25 5914 ISDALSTØ	1 / 1
1263	✓ 188 / 202	H		ØKSNES ERLING PAUL		STRANDVEGEN 3 5914 ISDALSTØ	1 / 1
1263	✓ 188 / 203	H		ØKSNES ERLING PAUL		STRANDVEGEN 3 5914 ISDALSTØ	1 / 1
<del>1263</del>	<del>188 / 285</del>	<del>H</del>		<del>Matrikkelenhet 188 / 466</del>			1 / 25
	Fellesareal	H		BØ ANN LAVIK		POSTBOKS 229 5903 ISDALSTØ	1 / 2
		H		BØ JOHAN SEVERIN		POSTBOKS 229 5903 ISDALSTØ	1 / 2
		H		Matrikkelenhet 188 / 467			1 / 25
		H		TOFT MAGNE		BRUVEGEN 64 5914 ISDALSTØ	1 / 1





## Naboliste for 188 / 182

Komm.	Matrikelnr	Rolle	Status	Eier	Bruksenhet	Adresse	Andel
1263	188 / 285	H		Matrikkelenhet 188 / 482			1 / 25
		H		MATEI MARCEL		BRUVEGEN 94 5914 ISDALSTØ	1 / 1
		H		Matrikkelenhet 188 / 483			1 / 25
		H		KRISTOFFERSEN HARRY		BRUVEGEN 96 5914 ISDALSTØ	1 / 1
		H		Matrikkelenhet 188 / 484			1 / 25
		H		RØSSEVOLD GAUTE		OTERÅSEN 3 5914 ISDALSTØ	1 / 1
		H		Matrikkelenhet 188 / 485			1 / 25
		H		RYDLAND KJERSTI KJENES		BRUVEGEN 100 5914 ISDALSTØ	1 / 2
		H		RYDLAND VIDAR		BRUVEGEN 100 5914 ISDALSTØ	1 / 2
		H		Matrikkelenhet 188 / 486			1 / 25
		H		DUSENBURY GERD AASE		BRUVEGEN 102 5914 ISDALSTØ	1 / 1
		H		Matrikkelenhet 188 / 487			1 / 25
		H		TVEDT ROALD ARNE	H0201	VIGGO HANSTEENS VEI 37 1472 FJELLHAMAR	1 / 1
		H		Matrikkelenhet 188 / 488			1 / 25
		H		DE HEGGERNES MERI MONICA		POSTBOKS 98 5902 ISDALSTØ	1 / 2
		H		HEGGERNES JAN MAGNE		POSTBOKS 98 5902 ISDALSTØ	1 / 2
		H		Matrikkelenhet 188 / 489			1 / 25
		H		ISAKSEN ATLE INGLEIV		BRUVEGEN 108 5914 ISDALSTØ	1 / 1