

Vedlegg nr.  
C- 1

Nullstill



## Opplysninger gjeve i nabovarsel skal sendast kommunen saman med søknaden

(Gjenpart av nabovarsel)

Pbl § 21-3

Tiltak på eigedommen:							
Gnr.	Bnr.	Festenr.	Seksjonsnr.	Eigedomen si adresse	Postnr.	Poststad	
64	1			Titlandsvegen 32	5912	Seim	
Eigar/festar				Kommune			
Hilmar og Jorunn Andersen				Lindås			
Det varslast med dette om							
<input type="checkbox"/> Nybygg	<input type="checkbox"/> Anlegg	<input type="checkbox"/> Endring av fasade	<input type="checkbox"/> Riving				
<input type="checkbox"/> Påbygg/tilbygg	<input type="checkbox"/> Skilt/reklame	<input type="checkbox"/> Innhegning mot veg	<input type="checkbox"/> Bruksendring				
<input type="checkbox"/> Mellombels bygning, konstruksjon eller anlegg	<input type="checkbox"/> Antennesystem	<input checked="" type="checkbox"/> Oppretting/ending av matrikkeleining (eigedomsdeling) eller bortfeste	<input type="checkbox"/> Anna				
Dispensasjon etter plan- og bygningslova kapittel 19							
<input type="checkbox"/> Plan- og bygningslova med forskrifter	<input type="checkbox"/> Kommunale vedtekter	<input checked="" type="checkbox"/> Arealplanar	<input type="checkbox"/> Veglova	Vedlegg nr. B -			
Arealdisponering							
Set kryss for gjeldande plan							
<input checked="" type="checkbox"/> Arealdel av kommuneplan	<input type="checkbox"/> Reguleringsplan	<input type="checkbox"/> Utbyggingsplan					
Namn på plan							
Lindås kommune sin kommuneplan 2011-2023							
Beskriv nærare kva nabovarslet gjeld							
Søknad om frådelling av bustadhus med garasjebygg og eventuelt driftsbygning							
Vedlegg nr. Q -							
Spørsmål som gjeld nabovarsel skal rettast til							
Føretak/tiltakshavar							
Hilmar Andersen							
Kontaktperson, namn		E-post			Telefon		Mobil
Hilmar Andersen		oystein@a-maerine.no					45395706
Søknaden finst på heimeside: (ikkje obligatorisk)							
Merknader skal sendast til							
Eventuelle merknader skal vere mottekne innan 2 veker etter at dette varslet er sendt.							
Ansvarleg søkjar/tiltakshavar skal saman med søknad sende innkomne merknader og gjere greie for ev. endringar.							
Namn		Postadresse					
Hilmar Andersen		Titlandsvegen 32					
Postnr.   Poststad		E-post					
5912   Seim		oystein@a-marine.no					
Vedlegg							
Beskriving av vedlegg				Gruppe	Nr. frå – til		Ikkje relevant
Dispensasjonssøknad/vedtak				B	1 – 1		<input type="checkbox"/>
Situasjonsplan				D	1 – 2		<input type="checkbox"/>
Teikningar snitt, fasade				E	—		<input type="checkbox"/>
Andre vedlegg				Q	—		<input type="checkbox"/>
Underskrift							
Tilsvarande opplysningar med vedlegg er sendt i nabovarsel til naboar og gjenbuarar som er berørte.							
Kvittering for nabovarsel viser mottakarar av nabovarslet.							
Stad		Dato		Underskrift ansvarleg søkjar eller tiltakshavar			
Myksvoll		08.02.2019					
				Gjenta med blokkbokstavar			
				HILMAR ANDERSEN			

**Kvittering for nabovarsel** skal sendast kommunen saman med søknaden

Nabovarsel kan anten sendast som rekommandert sending, overleverast personleg mot kvittering eller sendast på e-post mot kvittering. Med kvittering for at e-posten er motteken meinest e-post frå nabo/gjenbuar som stadfester at nabovarslet er motteke. Ved personleg overlevering vil signatur gjelde som stadfesting av at varslet er motteke. Det kan òg signerast på at ein gir samtykke til tiltaket.

**Tiltaket gjeld**

<b>Eigedom/ byggjestad</b>	Gnr. 64	Bnr. 1	Festenr.	Seksjonsnr.	Bygningsnr.	Bustadnr.	Kommune Lindås
	Adresse Titlandsvegen 32				Postnr. 5912	Poststad Seim	

Følgjande naboar har motteke eller fått rek. sending av vedlagte nabovarsel med tilhørande vedlegg:

Nabo-/gjenbuareigedom				Eigar/festar av nabo-/gjenbuareigedom			
Gnr. 64	Bnr. 2	Festenr.	Seksjonsnr.	Namn på eigar/festar Vidar Myksvoll		Dato sendt e-post	
Adresse Titlandsvegen 17				Adresse Titlandsvegen 17		Kvittering må leggjast ved	
Postnr. 5912	Poststad Seim			Postnr. 5912	Poststad Seim		Poststaden sitt reg.nr.
Personleg kvittering for		Dato	Sign.	Personleg kvittering for		Dato	Sign.
<input checked="" type="checkbox"/> motteke varsel		17/2-19	Vidar Myksvoll	<input checked="" type="checkbox"/> samtykke til tiltaket		17/2-19	Vidar Myksvoll

Nabo-/gjenbuareigedom				Eigar/festar av nabo-/gjenbuareigedom			
Gnr. 64	Bnr. 21	Festenr.	Seksjonsnr.	Namn på eigar/festar Jan Ove Myksvoll		Dato sendt e-post	
Adresse Titlandsvegen 29				Adresse Titlandsvegen 29		Kvittering må leggjast ved	
Postnr. 5912	Poststad Seim			Postnr. 5912	Poststad Seim		Poststaden sitt reg.nr.
Personleg kvittering for		Dato	Sign.	Personleg kvittering for		Dato	Sign.
<input checked="" type="checkbox"/> motteke varsel		11/2-19	Jan Ove Myksvoll	<input checked="" type="checkbox"/> samtykke til tiltaket		11/2-19	Jan Ove Myksvoll

Nabo-/gjenbuareigedom				Eigar/festar av nabo-/gjenbuareigedom			
Gnr. 64	Bnr. 4	Festenr.	Seksjonsnr.	Namn på eigar/festar Erlend Smedsdal		Dato sendt e-post	
Adresse Titlandsvegen 58				Adresse Krokjen 106		Kvittering må leggjast ved	
Postnr. 5912	Poststad Seim			Postnr. 5912	Poststad Seim		Poststaden sitt reg.nr.
Personleg kvittering for		Dato	Sign.	Personleg kvittering for		Dato	Sign.
<input checked="" type="checkbox"/> motteke varsel		17/2-19	Erlend Smedsdal	<input checked="" type="checkbox"/> samtykke til tiltaket		17/2-19	Erlend Smedsdal

Nabo-/gjenbuareigedom				Eigar/festar av nabo-/gjenbuareigedom			
Gnr. 65	Bnr. 2	Festenr.	Seksjonsnr.	Namn på eigar/festar Per Karl Blytt		Dato sendt e-post	
Adresse Titlandsvegen 77				Adresse Sundby-Hvorups vei 59		Kvittering må leggjast ved	
Postnr. 5912	Poststad Seim			Postnr. 5178	Poststad Loddefjord		Poststaden sitt reg.nr.
Personleg kvittering for		Dato	Sign.	Personleg kvittering for		Dato	Sign.
<input checked="" type="checkbox"/> motteke varsel		18/2-2019	Per Karl Blytt	<input checked="" type="checkbox"/> samtykke til tiltaket		18/2-2019	Per Karl Blytt

Nabo-/gjenbuareigedom				Eigar/festar av nabo-/gjenbuareigedom			
Gnr. 65	Bnr. 2	Festenr.	Seksjonsnr.	Namn på eigar/festar Inger Lovise Enga Olstad		Dato sendt e-post	
Adresse Titlandsvegen 77				Adresse Sundby-Hvorups vei 59		Kvittering må leggjast ved	
Postnr. 5912	Poststad Seim			Postnr. 5178	Poststad Loddefjord		Poststaden sitt reg.nr.
Personleg kvittering for		Dato	Sign.	Personleg kvittering for		Dato	Sign.
<input checked="" type="checkbox"/> motteke varsel		18/2-19	I. Olstad	<input checked="" type="checkbox"/> samtykke til tiltaket		18/2-19	I. Olstad

Det er per dags dato innlevert rekommandert sending til ovannemnde adressatar.

Samla tal sendingar: \_\_\_\_\_ Sign.

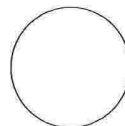

**Kvittering for nabovarsel** skal sendast kommunen saman med søknaden

Nabovarsel kan anten sendast som rekommandert sending, overleverast personleg mot kvittering eller sendast på e-post mot kvittering. Med kvittering for at e-posten er motteken meinst e-post frå nabo/gjenbuar som stadfester at nabovarslet er motteke. Ved personleg overlevering vil signatur gjelde som stadfesting av at varslet er motteke. Det kan òg signerast på at ein gir samtykke til tiltaket.

**Tiltaket gjeld**

Eigedom/ byggjestad	Gnr.	Bnr.	Festenr.	Seksjonsnr.	Bygningsnr.	Bustadnr.	Kommune
	64	1					Lindås
Adresse					Postnr.	Poststad	
Titlandsvegen 32					5912	Seim	

Følgjande naboar har motteke eller fått rek. sending av vedlagte nabovarsel med tilhøyrande vedlegg:

Nabo-/gjenbuareigedom				Eigar/festar av nabo-/gjenbuareigedom			
Gnr.	Bnr.	Festenr.	Seksjonsnr.	Namn på eigar/festar		Dato sendt e-post	
65	3			Kjetil Wassberg			
Adresse				Adresse		Kvittering må leggjast ved	
Titlandsvegen 85				Titlandsvegen 85			
Postnr.		Poststad		Postnr.		Poststaden sitt reg.nr.	
5912		Seim		5912		Seim	
Personleg kvittering for		Dato	Sign.	Personleg kvittering for		Dato	Sign.
<input checked="" type="checkbox"/> motteke varsel		11-02-2019	Kjetil Wassberg	<input checked="" type="checkbox"/> samtykke til tiltaket		11-02-2019	Kjetil Wassberg

Nabo-/gjenbuareigedom				Eigar/festar av nabo-/gjenbuareigedom			
Gnr.	Bnr.	Festenr.	Seksjonsnr.	Namn på eigar/festar		Dato sendt e-post	
65	3			Anette Wassberg			
Adresse				Adresse		Kvittering må leggjast ved	
Titlandsvegen 85				Titlandsvegen 85			
Postnr.		Poststad		Postnr.		Poststaden sitt reg.nr.	
5912		Seim		5912		Seim	
Personleg kvittering for		Dato	Sign.	Personleg kvittering for		Dato	Sign.
<input checked="" type="checkbox"/> motteke varsel		11/2-19	Anette Wassberg	<input checked="" type="checkbox"/> samtykke til tiltaket		11/2-19	A. Wassberg

Nabo-/gjenbuareigedom				Eigar/festar av nabo-/gjenbuareigedom			
Gnr.	Bnr.	Festenr.	Seksjonsnr.	Namn på eigar/festar		Dato sendt e-post	
Adresse				Adresse		Kvittering må leggjast ved	
Postnr.		Poststad		Postnr.		Poststaden sitt reg.nr.	
Personleg kvittering for		Dato	Sign.	Personleg kvittering for		Dato	Sign.
<input type="checkbox"/> motteke varsel				<input type="checkbox"/> samtykke til tiltaket			

Nabo-/gjenbuareigedom				Eigar/festar av nabo-/gjenbuareigedom			
Gnr.	Bnr.	Festenr.	Seksjonsnr.	Namn på eigar/festar		Dato sendt e-post	
Adresse				Adresse		Kvittering må leggjast ved	
Postnr.		Poststad		Postnr.		Poststaden sitt reg.nr.	
Personleg kvittering for		Dato	Sign.	Personleg kvittering for		Dato	Sign.
<input type="checkbox"/> motteke varsel				<input type="checkbox"/> samtykke til tiltaket			

Nabo-/gjenbuareigedom				Eigar/festar av nabo-/gjenbuareigedom			
Gnr.	Bnr.	Festenr.	Seksjonsnr.	Namn på eigar/festar		Dato sendt e-post	
Adresse				Adresse		Kvittering må leggjast ved	
Postnr.		Poststad		Postnr.		Poststaden sitt reg.nr.	
Personleg kvittering for		Dato	Sign.	Personleg kvittering for		Dato	Sign.
<input type="checkbox"/> motteke varsel				<input type="checkbox"/> samtykke til tiltaket			

Det er per dags dato innlevert rekommandert sending til ovannemnde adressatar.

Samla tal sendingar: \_\_\_\_\_ Sign.

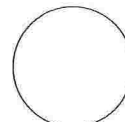

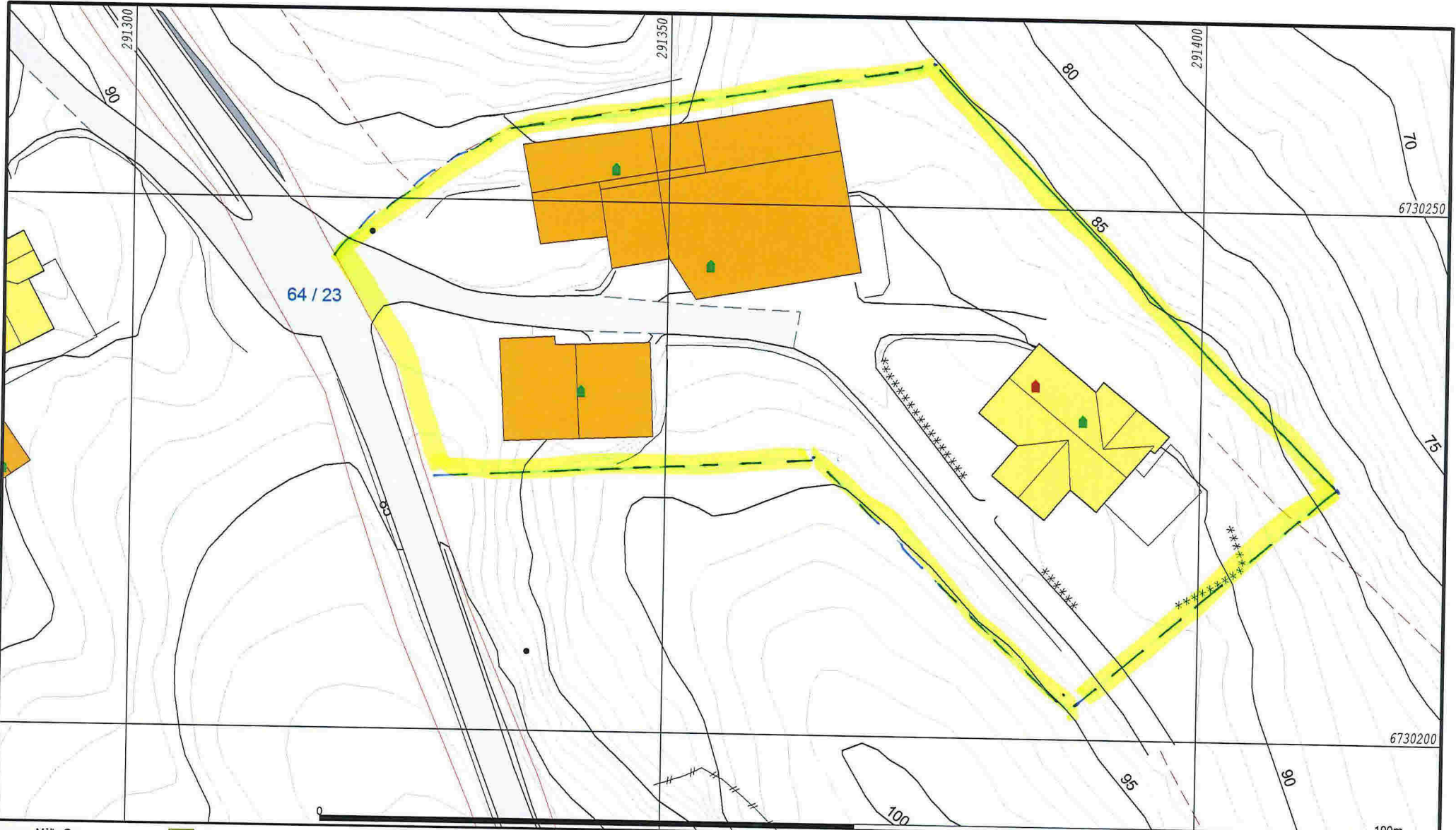

- Målte Grenser
- - - Registrerte Grenser
- ⋈ Udefinert grenser
- ⋈ Terrengmålte grense
- ⋈ Konstruert grensepunkt
- Bolig
- Bustad m/leilighet
- Våningshus
- Større bustader
- Hytte/feriehus
- Garasje/uthus
- Industri/lager
- Andre bygg

Beliggenhet og høyder må oppfattes som orienterende.  
 Koordinatsystem: UTM(EUREF89) - SONE 32 (EPSG:32632)  
 Høydesystem: (EPSG:)



Lindås kommune  
 Geodataavdeling

*ca. 2,9 da.*

Dato: 2019.02.20  
 Sign: liei

Gnr 64 bnr 1



Målestokk  
 1:500