

**Fra:** Borje Sundt Laastad <bsl@lundlaastad.no>  
**Sendt:** torsdag 21. februar 2019 15:43  
**Til:** Anne Lise Molvik  
**Emne:** mur parkering

Hei

av snitt akkurat i hjørnet på parkering har vi kote på vei 1 meter under kote på parkering. Vi har illustrert mur på parkering men dette kan nok med fordel reduseres til skrånende avslutning om nødvendig.

Tanken var og skrå terrenget og medta nødvendig mur for å holde terrenget mot hytter. Det er litt avstand fra parkering til vei så det er sikkert mulig å få til en mindre dominerende løsning.

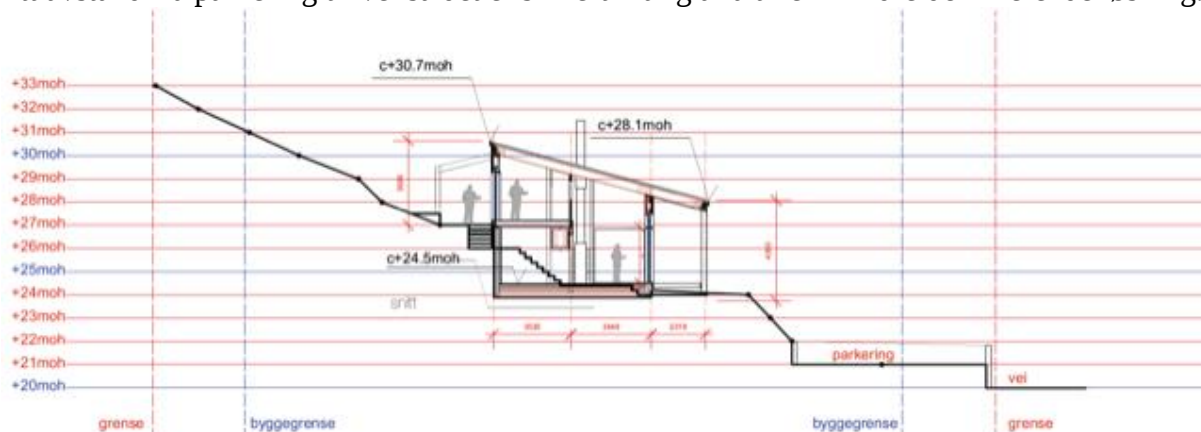

jeg ringer deg.  
mvh

Børje Sundt Laastad / siv.ark MNAL / partner  
Strandgaten 201  
5004 Bergen

mob: 90 57 57 11

**lund laastad** arkitektur as