

Tilbygg og garasje Kvassnesvegen 83
BYA: 191 m²
BRA: 269 m²

februar 11, 2019

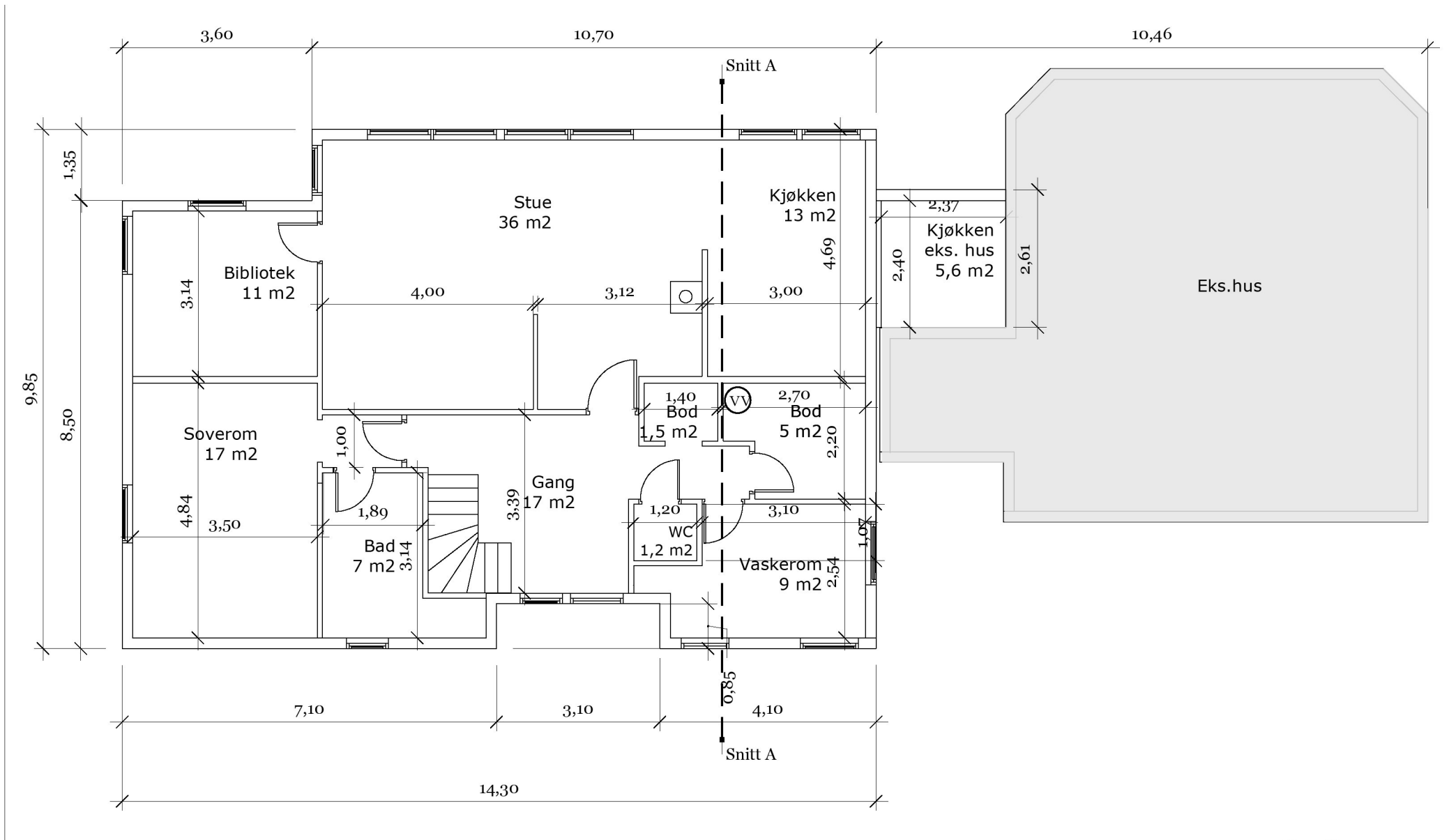

Målestokk 1:100

Plan 1
BRA: 123 m²

G.nr./ b.nr
188/48
Lindås
kommune

Tilakshaver: Stein Raunehaug

Tegnet av Stian Raunehaug

Tilbygg og garasje Kvassnesvegen 83
BYA: 191 m²
BRA: 269 m²

REVISJONER

	DD/MM/YY	Merknader	
1	10/02/19	Søknadstegninger	SR
2			
3			
4	--/--/--	...	
5	--/--/--		

A 01

A

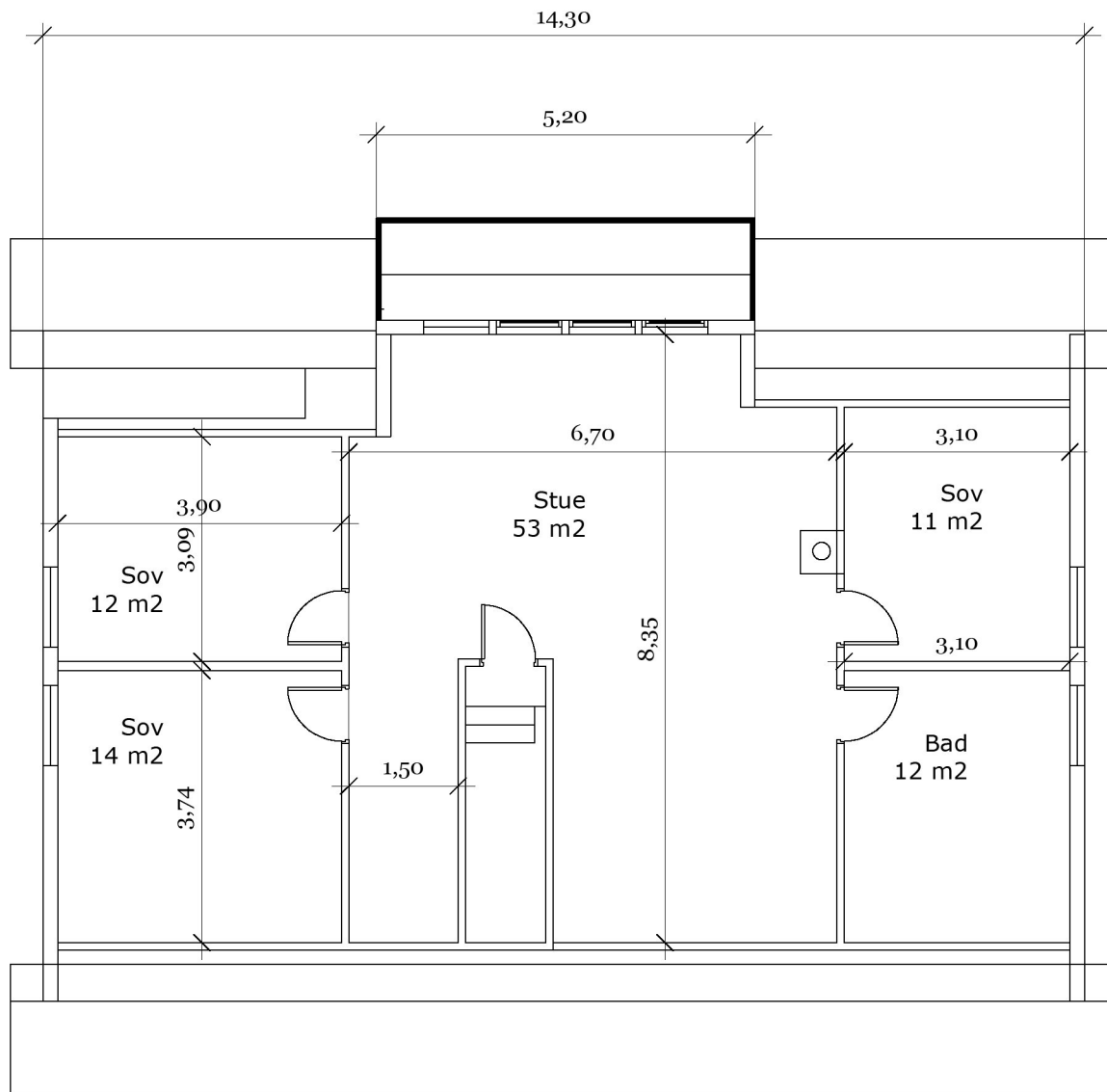

Målestokk 1:100

Plan 2
BRA: 98 m²

G.nr./ b.nr
188/48
Lindås
kommune

Tilakshaver: Stein Raunehaug

Tegnet av Stian Raunehaug

Tilbygg og garasje Kvassnesvegen 83

BYA: 191 m²

BRA: 269 m²

REVISJONER

	DD/MM/YY	Merknader
1	10/02/19	Søknadstegninger SR
2		
3		
4	---/---/---	...
5	---/---/---	

A 02

A

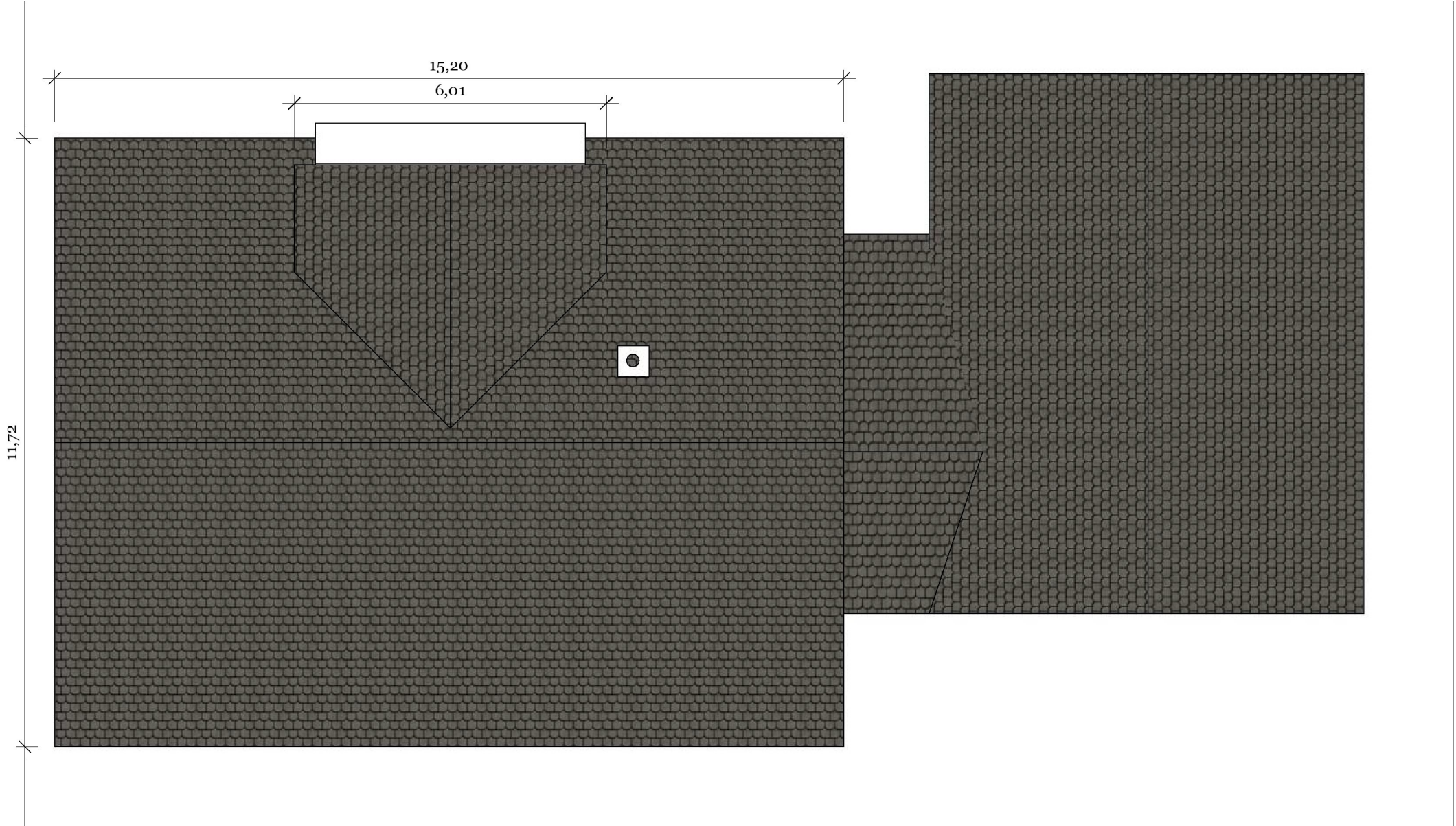

Målestokk 1:100

Takplan

G.nr./ b.nr
188/48
Lindås
kommune

Tilakshaver: Stein Raunehaug

Tegnet av Stian Raunehaug

Tilbygg og garasje Kvassnesvegen 83

BYA: 191 m²

BRA: 269 m²

REVISJONER

	DD/MM/YY	Merknader	
1	10/02/19	Søknadstegninger	SR
2			
3			
4	--/--/--	...	
5	--/--/--		

A 03

A



Målestokk 1:100

Fasade Øst

G.nr./ b.nr
188/48
Lindås
kommune

Tilakshaver: Stein Raunehaug

Tegnet av Stian Raunehaug

Tilbygg og garasje Kvassnesvegen 83

BYA: 191 m²

BRA: 269 m²

REVISJONER

	DD/MM/YY	Merknader	
1	10/02/19	Søknadstegninger	SR
2			
3			
4	--/--/--	...	
5	--/--/--		

A 04

A



Eksisterende og nyttt terreng

Målestokk 1:100

Fasade Sør

G.nr./ b.nr
188/48
Lindås
kommune

Tilakshaver: Stein Raunehaug

Tegnet av Stian Raunehaug

Tilbygg og garasje Kvassnesvegen 83

BYA: 191 m²

BRA: 269 m²

REVISJONER

	DD/MM/YY	Merknader	
1	10/02/19	Søknadstegninger	SR
2			
3			
4	--/--/--	...	
5	--/--/--		

A 05

A



Eksisterende og nyttt terreng

Målestokk 1:100

Fasade Nord

G.nr./ b.nr
188/48
Lindås
kommune

Tilakshaver: Stein Raunehaug

Tegnet av Stian Raunehaug

Tilbygg og garasje Kvassnesvegen 83

BYA: 191 m2

BRA: 269 m2

REVISJONER

	DD/MM/YY	Merknader	
1	10/02/19	Søknadstegninger	SR
2			
3			
4	--/--/--	...	
5	--/--/--		

A 06

A

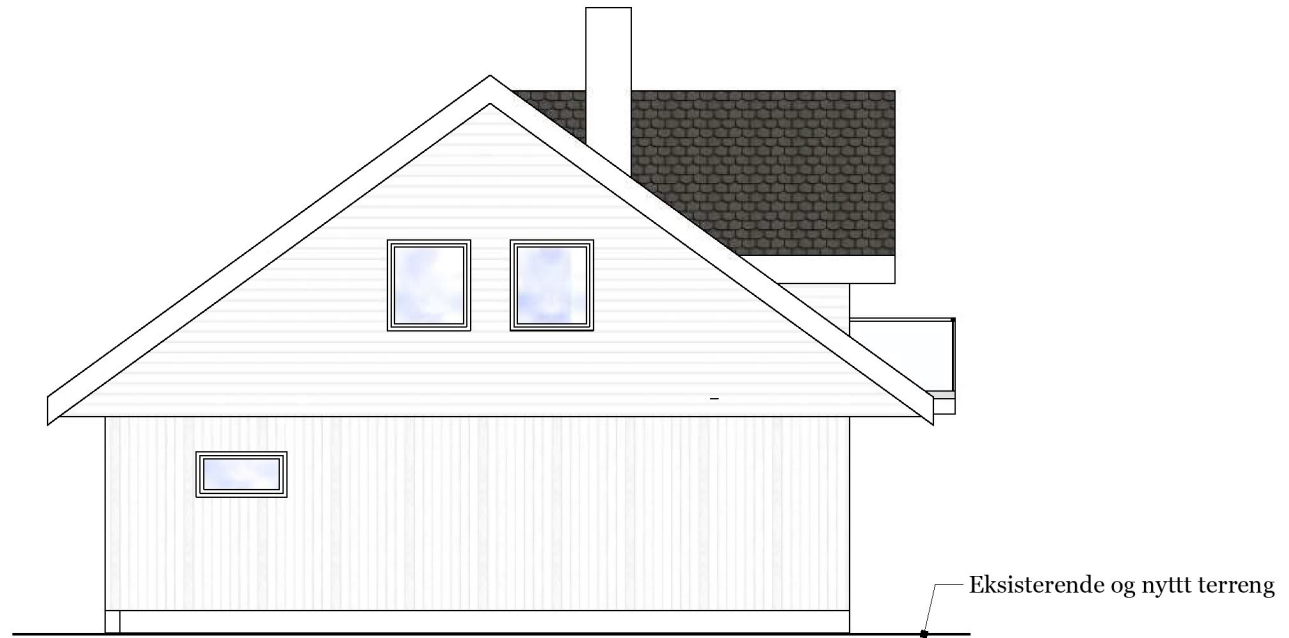

Målestokk 1:200

Fasade Vest

G.nr./ b.nr
188/48
Lindås
kommune

Tilakshaver: Stein Raunehaug

Tegnet av Stian Raunehaug

Tilbygg og garasje Kvassnesvegen 83

BYA: 191 m2

BRA: 269 m2

REVISJONER

	DD/MM/YY	Merknader	
1	10/02/19	Søknadstegninger	SR
2			
3			
4	--/--/--	...	
5	--/--/--		

07

A

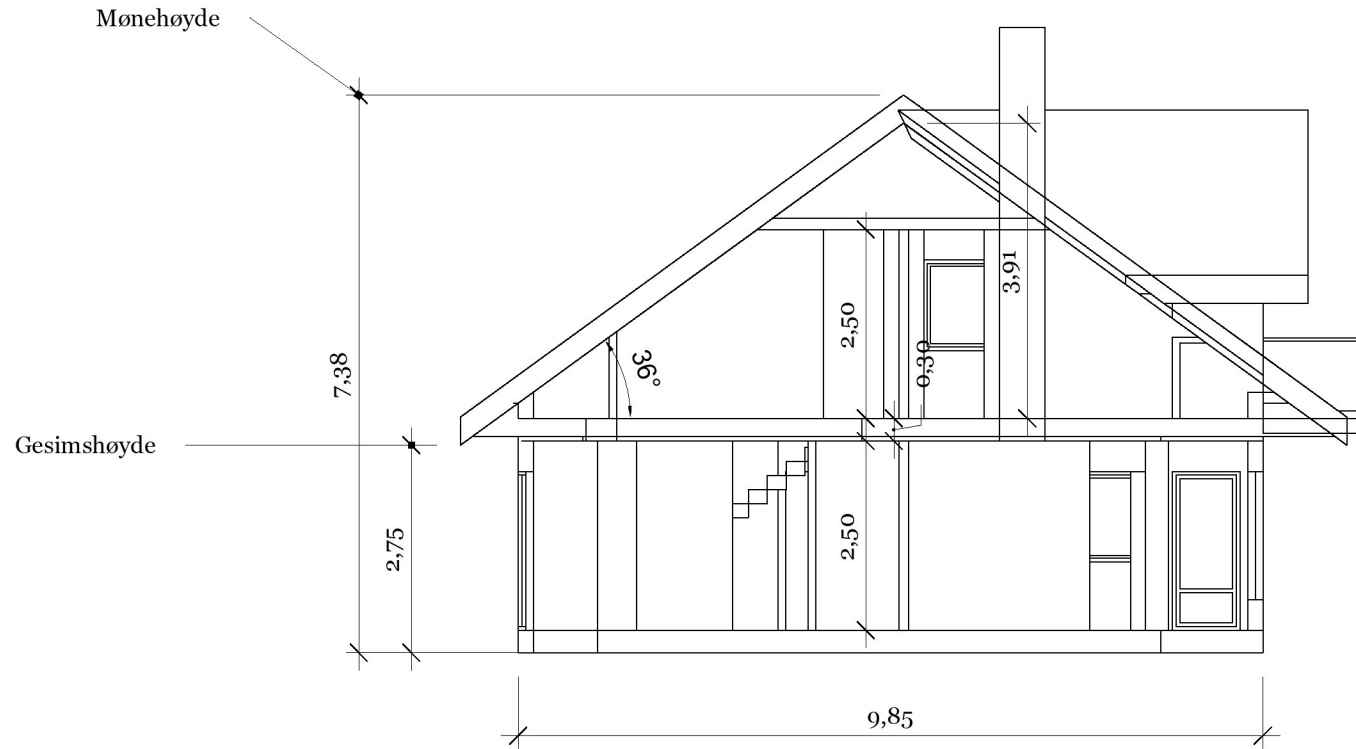

Målestokk 1:100

Snitt A-A

G.nr./ b.nr
188/48
Lindås
kommune

Tilakshaver: Stein Raunehaug

Tegnet av Stian Raunehaug

Tilbygg og garasje Kvassnesvegen 83
BYA: 191 m²
BRA: 269 m²

REVISJONER

	DD/MM/YY	Merknader	
1	10/02/19	Søknadstegninger	SR
2			
3			
4	--/--/--	...	
5	--/--/--		

08

A



- Tomt: 1441 m²
 BYA NY: 191 m²
 BRA eks: 140 m²
 BRA Rives: 42 m²
 BRA ny: 269 m²
 BRA tot: 367 m²

- Miljø konsekvens
 Regulerende konsekvens
 Utslipp av partikkel
 Terrengrelle grunn
 Kvalitet grunnpunkt
 Støyt
 Støyt utslipp
 Vei/veg
 Sætt hus
 Utslipp
 Område
 Indus
 Andre bygg

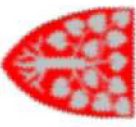

Lindås kommune
 Geodite avdeling

Dato: 2018.09.04
 Type: 1141

Målestokk 1:500
 Gnr 188 bnr 48 og 381 09



A 100

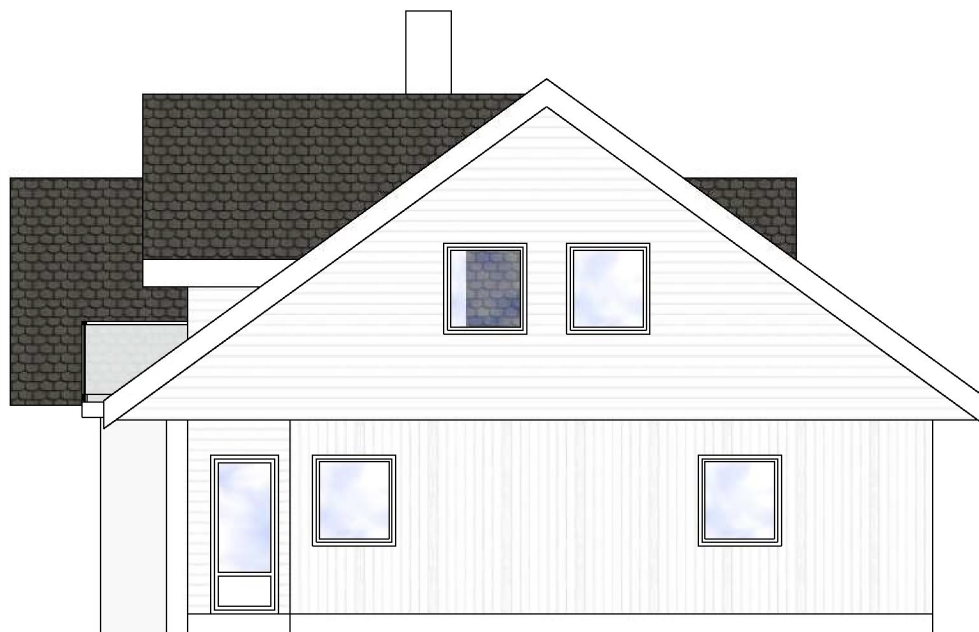

Målestokk 1:100

Fasade Øst eksisterende og tilbygg

G.nr./ b.nr
188/48
Lindås
kommune

Tilakshaver: Stein Raunehaug

Tegnet av Stian Raunehaug

Tilbygg og garasje Kvassnesvegen 83

BYA: 191 m2

BRA: 269 m2

REVISJONER

	DD/MM/YY	Merknader	
1	10/02/19	Søknadstegninger	SR
2			
3			
4	--/--/--	...	
5	--/--/--		

10

A



Målestokk 1:100

Fasade Sør eksisterende og tilbygg

G.nr./ b.nr
188/48
Lindås
kommune

Tilakshaver: Stein Raunehaug

Tegnet av Stian Raunehaug

Tilbygg og garasje Kvassnesvegen 83

BYA: 191 m²

BRA: 269 m²

REVISJONER

	DD/MM/YY	Merknader	
1	10/02/19	Søknadstegninger	SR
2			
3			
4	--/--/--	...	
5	--/--/--		

11

A

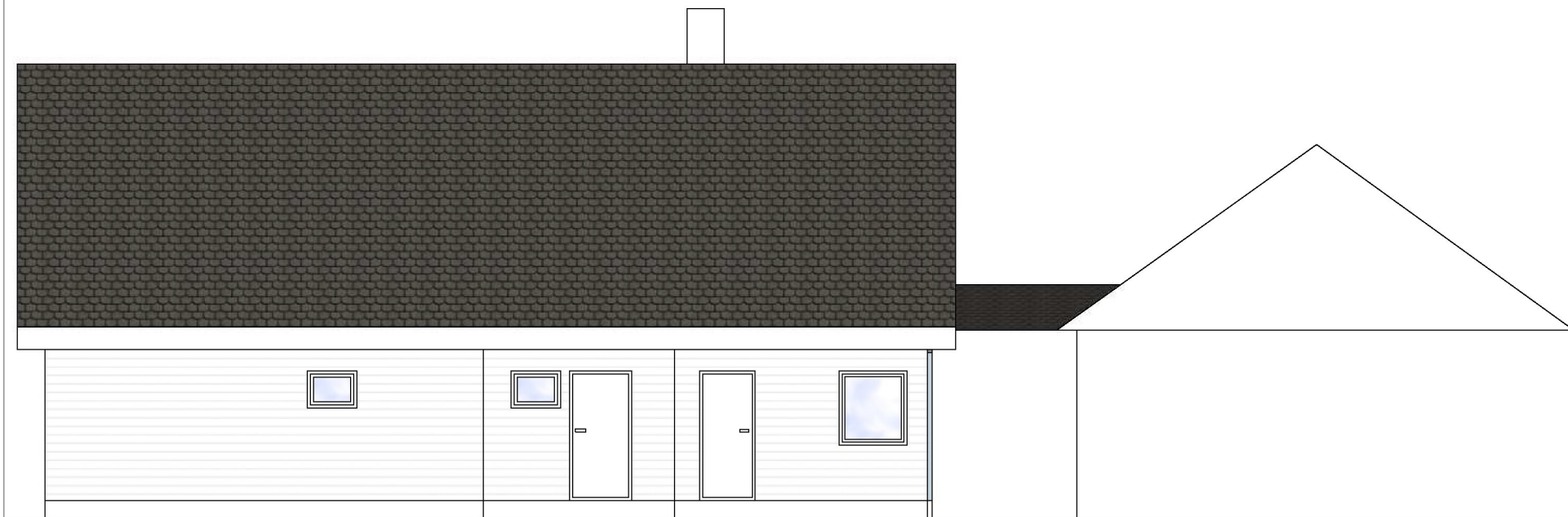

Målestokk 1:100

Fasade Nord eksisterende og tilbygg

G.nr./ b.nr
188/48
Lindås
kommune

Tilakshaver: Stein Raunehaug

Tegnet av Stian Raunehaug

Tilbygg og garasje Kvassnesvegen 83

BYA: 191 m2

BRA: 269 m2

REVISJONER

	DD/MM/YY	Merknader	
1	10/02/19	Søknadstegninger	SR
2			
3			
4	--/--/--	...	
5	--/--/--		

12

A

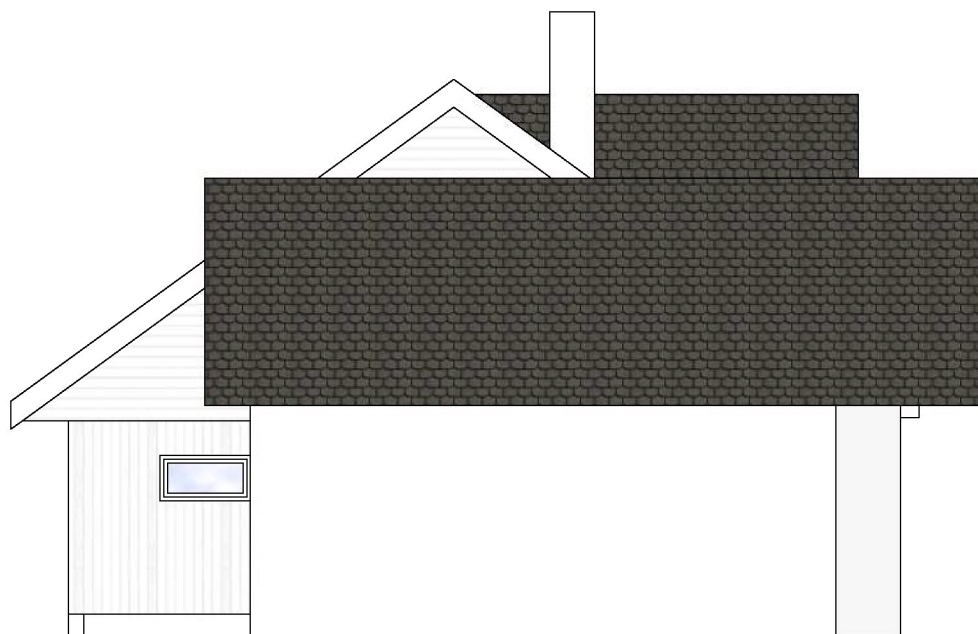

Målestokk 1:200

Fasade Vest eksisterende og tilbygg

G.nr./ b.nr
188/48
Lindås
kommune

Tilakshaver: Stein Raunehaug

Tegnet av Stian Raunehaug

Tilbygg og garasje Kvassnesvegen 83

BYA: 191 m2

BRA: 269 m2

REVISJONER

	DD/MM/YY	Merknader	
1	10/02/19	Søknadstegninger	SR
2			
3			
4	--/--/--	...	
5	--/--/--		

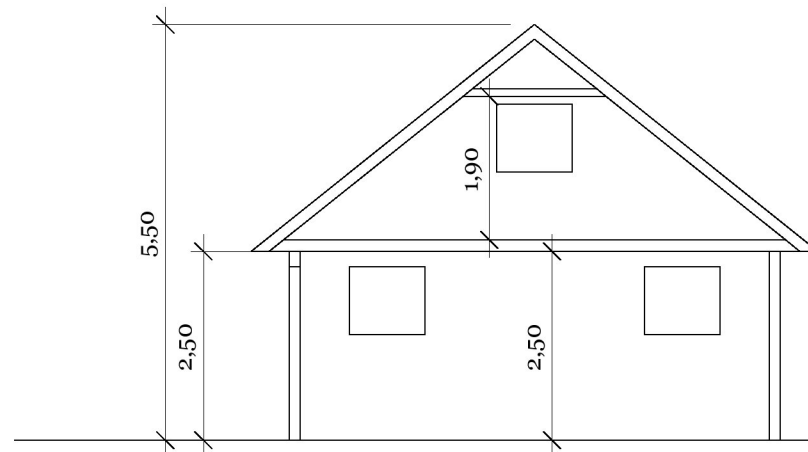
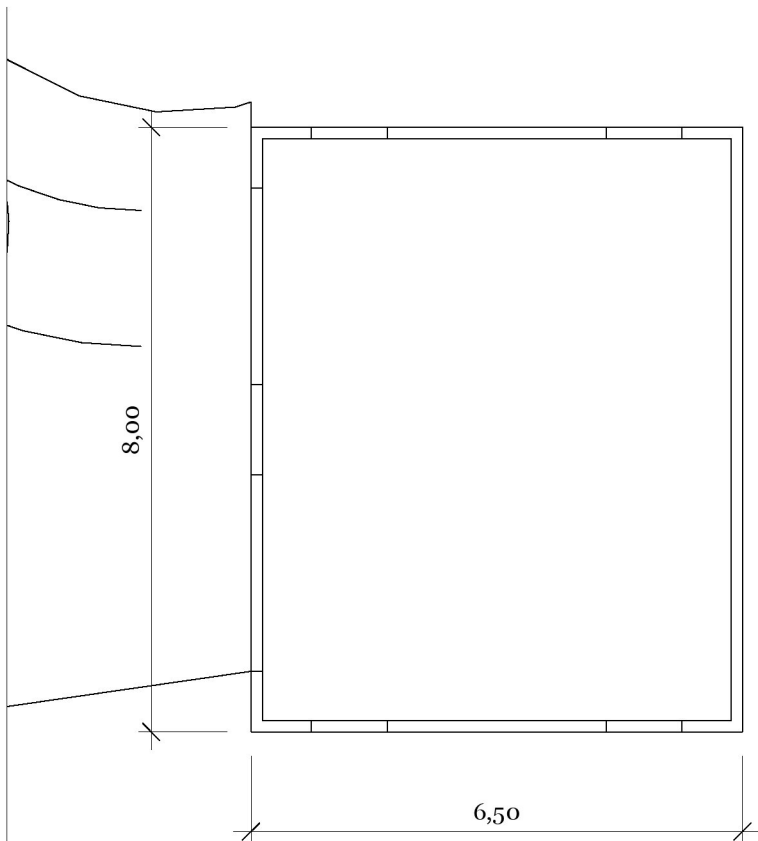

Målestokk 1:100

Garasje Plan og snitt
 BYA: 52 m²
 BRA: 48 m²

G.nr./ b.nr
 188/48
 Lindås
 kommune

Tilakshaver: Stein Raunehaug

Tegnet av Stian Raunehaug

Tilbygg og garasje Kvassnesvegen 83
 BYA: 191 m²
 BRA: 269 m²

REVISJONER

	DD/MM/YY	Merknader	
1	10/02/19	Søknadstegninger	SR
2			
3			
4	---/---/---	...	
5	---/---/---		



Fasade Vest

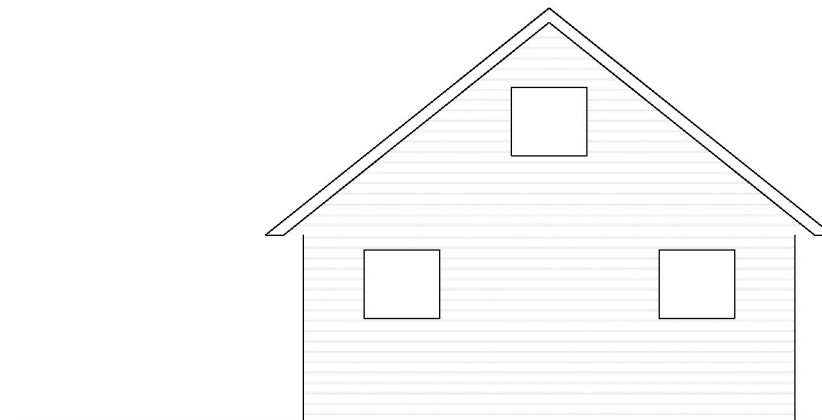

Fasade Sør

Målestokk 1:100

Garasje Fasade Vest og Sør
 BYA: 52 m²
 BRA: 48 m²

G.nr./ b.nr
 188/48
 Lindås
 kommune

Tilakshaver: Stein Raunehaug

Tegnet av Stian Raunehaug

Tilbygg og garasje Kvassnesvegen 83
 BYA: 191 m²
 BRA: 269 m²

REVISJONER

	DD/MM/YY	Merknader
1	10/02/19	Søknadstegninger SR
2		
3		
4	--/--/--	...
5	--/--/--	

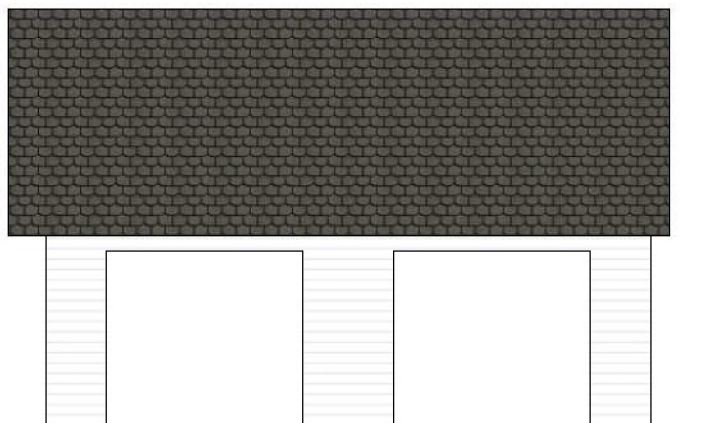

Fasade Øst

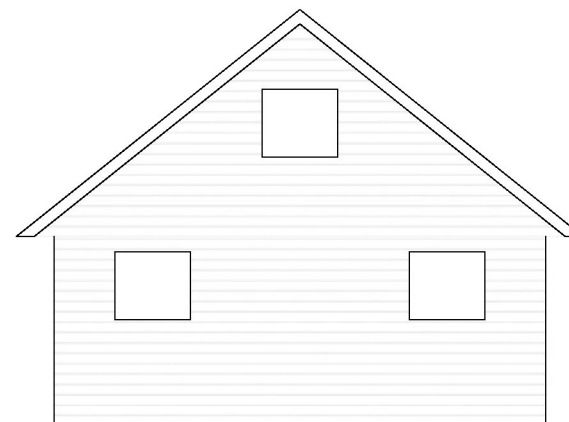

Fasade Nord

Målestokk 1:100

Garasje Fasade Øst og Nord
 BYA: 52 m²
 BRA: 48 m²

G.nr./ b.nr
 188/48
 Lindås
 kommune

Tilakshaver: Stein Raunehaug

Tegnet av Stian Raunehaug

Tilbygg og garasje Kvassnesvegen 83
 BYA: 191 m²
 BRA: 269 m²

REVISJONER

	DD/MM/YY	Merknader
1	10/02/19	Søknadstegninger SR
2		
3		
4	--/--/--	...
5	--/--/--	