

Gnr. 184, Bnr. 1

1

Tilsvar bygningsopplysninger:

Ihht til historiske dokumenter som er spor bart kan det framdrives at bygget er ført opp i år 1854 og framstår likt som i dag som da det ble oppført som bygg i form av våningshus og har i ettertid av dette blitt tilført ytterligere drifts bygginger over tid og i samsvar med utvikling og naturlig modernisering i driften på bruket.

Ved inspeksjon av konstruksjon og i samsvar med tradisjonelt håndverk fra tilsvarende bygningsmassen virker det sannsynlig, utover små vedlikeholds reparasjoner, at den opprinnelige konstruksjonen er original og uforandret som gir grunnlag for beregning matrikkel fra byggeåret 1854 utvendig.

Ut fra hvordan bygget er fordelt innvendig er det ikke noe annet å drive opp enn det som står beskrevet i vedlegget - Halsteindal slekt og venner.

Av grunnboken er første registrering fra 1924 om bestemmelser gjerde etter dette er neste fra 1943 om utskifting inn og utmark med påfølgende registrering, se vedlegg fra grunnboka.

Ut fra det som er å finne ble bruket fra flyttet i år 1961 hvor driften av bruket opphørte og bolig blir ikke lengre brukt som helårs bolig.

Fra år 1961 fram til forrige eier er bruket anvendes delvis som fritidsbolig med sporadisk bruk hvor tidligere eier har utført en delvis oppussing hvor deler an konstruksjonen er tilgjengelig for besiktelse.

Det har vært drift på bruket siden år 1563 ihht til nedtegnelser som er sporbart.

Vedlagt ligger Halsteindal slekt og venner av Arvid Hagesether – des 98 som utfyllende dokumentasjon til søknad.

26.02.2019

**Arkitekt Knut Willie Jacobsen**  
Lurevegen 304  
5912 SEIM  
Tlf.: 93 23 22 40  
kwil-jac@online.no



A blue handwritten signature of Knut Willie Jacobsen, written in a cursive style.

2

side: 1 av 2



### Nabovarsel

sendes til berørte naboer og gjenboere

Ved riving skal kreditorer med pengeheftelser i eiendommen varsles, pbl § 21-3

Til (nabo/gjenboer)			
Karina Hagesæther Dale			
Salhusvegen 178			
5107 Salhus			

Tiltak på eiendommen			
Gnr.	Bnr.	Festenr.	Seksjonsnr.
184	1		
Eiendommens adresse			
Kleivedalsvegen			
Postnr.	Poststed		
5915	Hjelmås		
Kommune			
Lindås			
Eier/fester			
Ole Michel Clausen			

Som eier/fester av			
Gnr.	Bnr.	Festenr.	Seksjonsnr.
184	2		
Eiendommens adresse			
Kleivedalsvegen			

Det varsles herved om:			
<input type="checkbox"/> Nybygg	<input type="checkbox"/> Anlegg	<input type="checkbox"/> Endring av fasade	<input type="checkbox"/> Riving
<input type="checkbox"/> Skilt/reklame	<input checked="" type="checkbox"/> Påbygg/tilbygg	<input type="checkbox"/> Innhegning mot vegg	<input type="checkbox"/> Bruksendring
<input type="checkbox"/> Midlertidig bygning, konstruksjon eller anlegg	<input type="checkbox"/> Antennesystem	<input type="checkbox"/> Oppretting/ending av matrikkelenhet (eiendomsdelig) eller bortfeste	<input type="checkbox"/> Annet

Dispensasjon etter plan- og bygningsloven kapittel 19			
<input type="checkbox"/> Plan- og bygningsloven med forskrifter	<input type="checkbox"/> Kommunale vedtekter	<input type="checkbox"/> Arealplaner	<input type="checkbox"/> Vegloven
			Vedlegg nr B-

Arealdisponering			
Sett kryss for gjeldende plan			
<input type="checkbox"/> Arealdel av kommuneplan	<input type="checkbox"/> Reguleringsplan	<input type="checkbox"/> Bebyggelsesplan	
Navn på plan			

Beskriv nærmere hva nabovarslet gjelder:			
- opprusting av eiendom			
- tilbygg / påbygg			
			Vedlegg nr Q-

Spørsmål vedrørende nabovarsel rettes til:			
Foretak/tiltakshaver			
Ole Michel Clausen			
Kontaktperson, navn	E-post	Telefon	Mobil
Ole Michel Clausen	post@omcbygg.no	99464364	99464364
Søknaden kan sees på hjemmeside: (ikke obligatorisk):			

Merknader sendes til			
Eventuelle merknader skal være mottatt innen 2 uker etter at dette varsel er sendt.			
Ansvarlig søker/tiltakshaver skal sammen med søknad sende innkomne merknader og redegjøre for evt. endringer.			
Navn		Postadresse	
Ole Michel Clausen		Kleivdalsvegen 361	
Postnr.	Poststed	E-post	
5915	Hjelmås	post@omcbygg.no	

Vedlegg			
Beskrivelse av vedlegg	Gruppe	Nr. fra - til	Ikke relevant
Dispensasjonssøknad /vedtak	B	-	<input type="checkbox"/>
Situasjonsplan	D	-	<input type="checkbox"/>
Tegninger (snitt og fasade)	E	-	<input type="checkbox"/>
Andre vedlegg	Q	-	<input type="checkbox"/>

Underskrift <i>O</i>		
Sted <i>Åsane</i>	Dato	Underskrift ansvarlig søker eller tiltakshaver:
<i>30.01.2019</i>		
		Gjentas med blokkbokstaver Ole Clausen



Vedlegg C -	Side   - av
----------------	-------------

Nullstill



**Kvittering for nabovarsel** sendes kommunen sammen med søknaden

Nabovarsel kan enten sendes som rekommandert sending, overleveres personlig mot kvittering eller sendes på e-post mot kvittering. Med kvittering for mottatt e-post menes en e-post fra nabo/gjenboer som bekrefter å ha mottatt nabovarslet. Ved personlig overlevering vil signatur gjelde som bekreftelse på at varslet er mottatt. Det kan også signeres på at man gir samtykke til tiltaket.

Tiltaket gjelder							
Eiendom/ byggsted	Gnr.	Bnr.	Festenr.	Seksjonsnr.	Bygningsnr.	Bolignr.	Kommune
	184 1				Lindås		
Adresse Kleivdalsvegen 361				Postnr.	Poststed 5915 Hjelmås		

Følgende naboer har mottatt eller fått rek. sending av vedlagte nabovarsel med tilhørende vedlegg:

Nabo-/gjenboereiendom				Eier/fester av nabo-/gjenboereiendom			
Gnr.	Bnr.	Festenr.	Seksjonsnr.	Eiers/festers navn		Dato sendt e-post	
184	2			Karina Hagesæter Dale			
Adresse Kleivdalsvegen 353				Adresse Salhusvegen 178		Kvittering vedlegges	
Postnr.		Poststed		Postnr.		Poststedets reg.nr.	
5915		Hjelmås		5107		Salhus	
Personlig kvittering for	Dato	Sign.		Personlig kvittering for	Dato	Sign.	
<input checked="" type="checkbox"/> mottatt varsel				<input checked="" type="checkbox"/> samtykke til tiltaket			

Nabo-/gjenboereiendom				Eier/fester av nabo-/gjenboereiendom			
Gnr.	Bnr.	Festenr.	Seksjonsnr.	Eiers/festers navn		Dato sendt e-post	
Adresse				Adresse		Kvittering vedlegges	
Postnr.		Poststed		Postnr.		Poststedets reg.nr.	
Personlig kvittering for	Dato	Sign.		Personlig kvittering for	Dato	Sign.	
<input type="checkbox"/> mottatt varsel				<input type="checkbox"/> samtykke til tiltaket			

Nabo-/gjenboereiendom				Eier/fester av nabo-/gjenboereiendom			
Gnr.	Bnr.	Festenr.	Seksjonsnr.	Eiers/festers navn		Dato sendt e-post	
Adresse				Adresse		Kvittering vedlegges	
Postnr.		Poststed		Postnr.		Poststedets reg.nr.	
Personlig kvittering for	Dato	Sign.		Personlig kvittering for	Dato	Sign.	
<input type="checkbox"/> mottatt varsel				<input type="checkbox"/> samtykke til tiltaket			

Nabo-/gjenboereiendom				Eier/fester av nabo-/gjenboereiendom			
Gnr.	Bnr.	Festenr.	Seksjonsnr.	Eiers/festers navn		Dato sendt e-post	
Adresse				Adresse		Kvittering vedlegges	
Postnr.		Poststed		Postnr.		Poststedets reg.nr.	
Personlig kvittering for	Dato	Sign.		Personlig kvittering for	Dato	Sign.	
<input type="checkbox"/> mottatt varsel				<input type="checkbox"/> samtykke til tiltaket			

Nabo-/gjenboereiendom				Eier/fester av nabo-/gjenboereiendom			
Gnr.	Bnr.	Festenr.	Seksjonsnr.	Eiers/festers navn		Dato sendt e-post	
Adresse				Adresse		Kvittering vedlegges	
Postnr.		Poststed		Postnr.		Poststedets reg.nr.	
Personlig kvittering for	Dato	Sign.		Personlig kvittering for	Dato	Sign.	
<input type="checkbox"/> mottatt varsel				<input type="checkbox"/> samtykke til tiltaket			

Det er per dags dato innlevert rekommandert sending til ovennevnte adressater.

# Nabovarsel

sendes til berørte naboer og gjenboere

Ved riving skal kreditorer med pengeheftelser i eiendommen varsles, pbl § 21-3

side: / av 2

3

Nullstill



Til (nabo/gjenboer)			
Karina Hagesæter Dale			
Salhusvegen 178			
5107 Salhus			

<b>Som eier/fester av:</b>			
Gnr.	Bnr.	Festenr.	Seksjonsnr.
184	2		
Eiendommens adresse			
Kleivdalsveien 353 5915 Hjelmås			

<b>Tiltak på eiendommen:</b>			
Gnr.	Bnr.	Festenr.	Seksjonsnr.
184	1		
Eiendommens adresse			
Kleivdalsvegen 361			
Postnr.	Poststed		
5915	Hjelmås		
Kommune			
Lindås			
Eier/fester			
Ole Michel Clausen			

<b>Det varsles herved om</b>				
<input type="checkbox"/> Nybygg	<input checked="" type="checkbox"/> Anlegg	<input type="checkbox"/> Endring av fasade	<input type="checkbox"/> Riving	
<input type="checkbox"/> Påbygg/tilbygg	<input type="checkbox"/> Skilt/reklame	<input type="checkbox"/> Innhegning mot veg	<input type="checkbox"/> Bruksendring	
<input type="checkbox"/> Midlertidig bygning, konstruksjon eller anlegg	<input type="checkbox"/> Antennesystem	<input type="checkbox"/> Oppretting/ending av matrikkelenhet (eiendomsdeling) eller bortfeste	<input type="checkbox"/> Annet	
<b>Dispensasjon etter plan- og bygningsloven kapittel 19</b>				
<input type="checkbox"/> Plan- og bygningsloven med forskrifter	<input type="checkbox"/> Kommunale vedtekter	<input type="checkbox"/> Arealplaner	<input type="checkbox"/> Vegloven	Vedlegg nr. B -

<b>Arealdisponering</b>		
Sett kryss for gjeldende plan		
<input type="checkbox"/> Arealdel av kommuneplan	<input type="checkbox"/> Reguleringsplan	<input type="checkbox"/> Bebyggelsesplan
Navn på plan		

<b>Beskriv nærmere hva nabovarslet gjelder</b>	
Etablering av avløpsrenseanlegg kl. 1. Etterpolering med spredning til terreng	
Vedlegg nr. Q -	

<b>Spørsmål vedrørende nabovarsel rettes til</b>			
Foretak/tiltakshaver			
Hjelmås VVS AS			
Kontaktperson, navn	E-post	Telefon	Mobil
Peder Hagesæter	hvjvs@hjelmaas.no	56354050	9689888
Søknaden kan ses på hjemmeside: (ikke obligatorisk):			

<b>Merknader sendes til</b>	
Eventuelle merknader skal være mottatt innen 2 uker etter at dette varsel er sendt. Ansvarlig søker/tiltakshaver skal sammen med søknad sende innkomne merknader og redegjøre for ev. endringer.	
Navn	Postadresse
Hjelmås VVS AS	Torvhusmyrane 2
Postnr.   Poststed	E-post
5913   Eikangervåg	hvjvs@hjelmaas.no

Beskrivelse av vedlegg	Gruppe	Nr. fra – til	Ikke relevant
Dispensasjonssøknad/vedtak	B	—	<input checked="" type="checkbox"/>
Situasjonsplan	D	1 — 1	<input type="checkbox"/>
Tegninger snitt, fasade	E	—	<input checked="" type="checkbox"/>
Andre vedlegg	Q	—	<input checked="" type="checkbox"/>

<b>Underskrift</b>	
Sted	Dato
Eikangervåg	
Underskrift ansvarlig søker eller tiltakshaver	
Gjentas med blokkbokstaver	
Pedro Hagesæter	



Side 1 av 1

Vedlegg nr C-



Kvittering for nabovarsel sendes kommunen sammen med søknaden

Nabovarsel kan enten sendes som rekommandert sending, overleveres personlig mot kvittering eller sendes på e-post mot kvittering. Med kvittering for mottatt e-post menes en e-post fra nabo/gjenboer som bekrefter å ha mottatt nabovarslet. Ved personlig overlevering vil signatur gjelde som bekreftelse på at varslet er mottatt. Det kan også signeres på at man gir samtykke til tiltaket.

Table with 8 columns: Gnr, Bnr, Festenr, Seksjonsnr., Byrningsnr., Bolignr., Kommune, Eiendom/byggested. Includes address Kleivedalsvegen and postnr 5915.

Følgende naboer har mottatt eller fått rek. sending av vedlagte nabovarsel med tilhørende vedlegg:

Table for Karina Hagesæter Dale. Includes handwritten date 30.01.2019 and signature. Personal kvittering for mottatt varsel and samtykker i tiltaket.

Empty table form for neighbor information.

Empty table form for neighbor information.

Empty table form for neighbor information.

Empty table form for neighbor information.

Det er per dags dato innlevert rekommandert sending til ovennevnte adressater. Samlet antall sendinger: 0 Sign.

4

Side: 1 av 3

Til Ansvarleg for drift av kommunale vegar

# SØKNAD OM AVKØYRSLE FRÅ KOMMUNEVEG

Arbeida på eigedomen kan ikkje settast i gang før løyve frå kommunen er gjeve.

Tiltakshavar <i>OLE Clausen</i>	Tlf. <i>99464364</i>
Ansvarleg søkjar/utførande <i>Ole Clausen</i>	Tlf. <i>- 1 -</i>
Byggeplassadresse <i>Kleivdalsvegen 361</i>	Gnr./bnr <i>184/1-2</i>
Vegstrekning <i>Kleivdalsvegen</i>	Stad <i>Hjelmas</i>
Tiltaket ligg i område med reguleringsplan <input checked="" type="checkbox"/> Nei <input type="checkbox"/> (Søknaden vert handsama hjå Teknisk drift). Ja <input type="checkbox"/> Namn på planen: ..... (Søknaden vert handsama hjå Byggesak).	

## Søknad om avkøyrsl

<input type="checkbox"/> Ny avkøyrsl	<input type="checkbox"/> Bustadeiningar antall.....stk
<input checked="" type="checkbox"/> Utvida bruk av eksisterande avkøyrsl	<input type="checkbox"/> Hytte antall                   stk
<input type="checkbox"/> Flytting av eksisterande avkøyrsl	<input type="checkbox"/> Industri/Næring
<input type="checkbox"/> Stenging	<input type="checkbox"/> Driftsavkøyrsl
<input type="checkbox"/> Anna føremål.....	<input type="checkbox"/> Andre

## Vedlegg

Det vert vist til vedlagt kart/skisse i målestokk 1:500, med påteikna målsett tiltak, som viser avkøyrsl.

## Signatur

Eg er kjend med at vanlege fristar for handsaming ikkje gjeld før løyve til avkøyring er avklart.

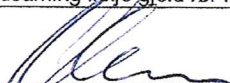
Dato: <i>11.02.2019</i>	Tiltakshavar 
-------------------------	--

## Søknad motteke i Teknisk drift, Dato .....

Uttale                                    Søknad godkjent                                    Søknad avslått

## Merknader/vilkår

- Sikta ut frå avkøyrsla skal vere slik at busker, tre o.l. ikkje skal vere til hinder for sikta. Terrang eller plantar må ikkje kome høgare enn 0,5m over vegbana.
- Der avkøyrsla er til hinder for overvatn i veggroft, skal det leggst ned min. 200mm drensør. Røret skal vere køyresterkt og leggst slik at veggroft ikkje vert skada og at groftvatn får fritt avløp. Støypekantar o.l. som kan skade snøryddeutstyr skal ikkje byggast nærare offentleg veg enn 1m.
- Det skal ikkje førast overvatn ut i offentleg veg. På den første meter frå vegkanten skal det vere eit fall frå offentleg veg på 3cm.
- Vedlikehald av drensør og frisktelt skal til eikvar tid haldast vedlike av tiltakshavar.
- Svingradius frå avkøyrsla skal i vegkant være min. 3,5m, på begge sider av avkøyrsla.
- Avkøyrsla skal verte plassert som vist i søknaden
- Avkøyrsla skal verte plassert som vist i detaljskisse på baksida av dette arket.
- Det skal være mogeleg å snu på eigen grunn.
- 

Ansvarleg for drift av kommunale vegar    Dato.....sign. ....



4

side: 2 av 3

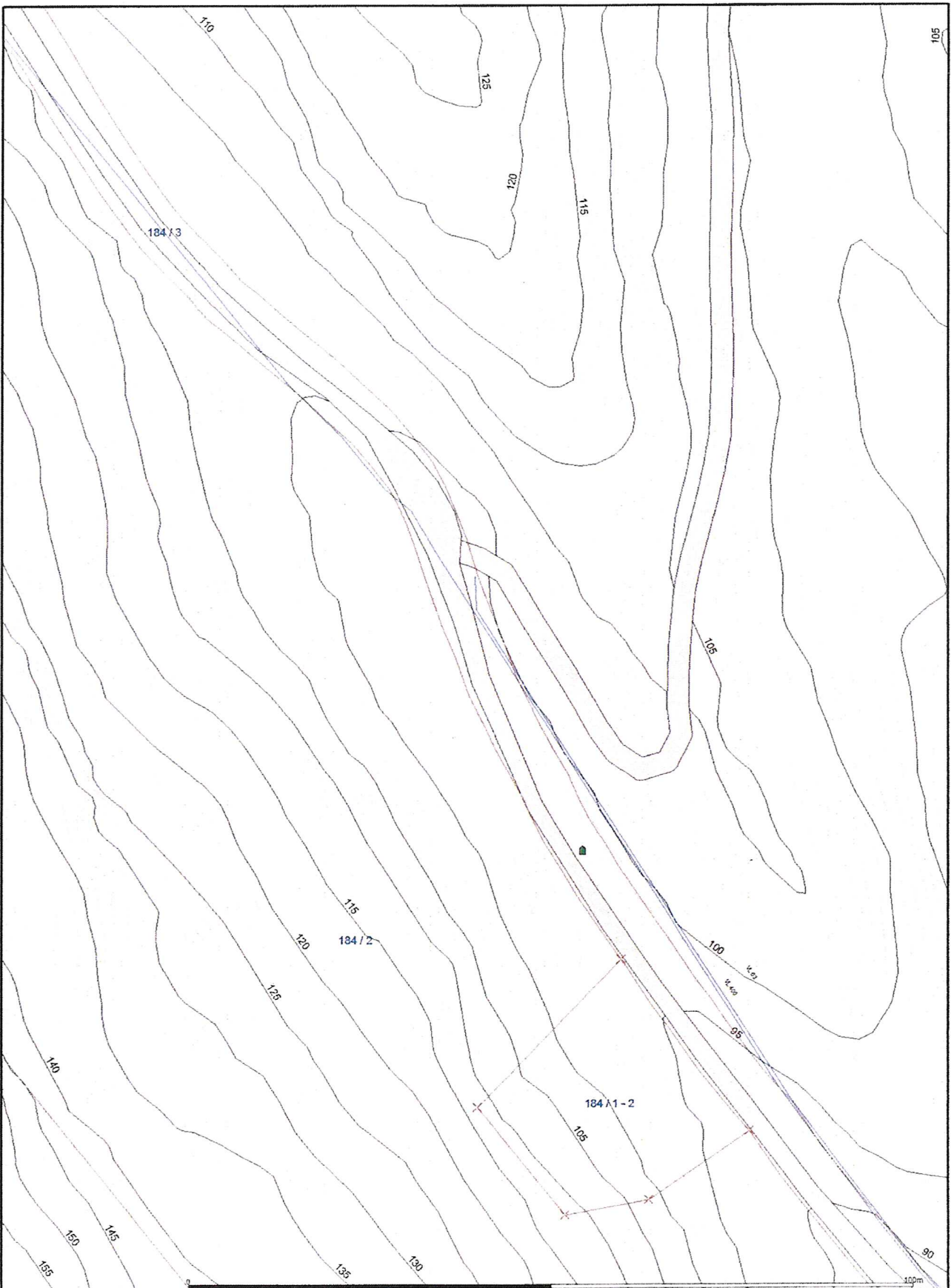

<ul style="list-style-type: none"><li>Ålsto felles</li><li>Drensledning</li><li>Coverstavn</li><li>Pumpeledning spillvann</li><li>Pumpeledning vann</li><li>Spillvann</li><li>Vannledning</li></ul>	<ul style="list-style-type: none"><li>Utleiret grense</li><li>Terrangnåte grense</li><li>Konstruert grensepunkt</li><li>Bolg</li><li>Etasjed m/leilighet</li><li>Vilingshus</li><li>Stamme husstuber</li></ul>	<ul style="list-style-type: none"><li>Hytte/feriehús</li><li>Gårdsbebyggelse</li><li>Industri/lager</li><li>Andre bygg</li></ul>	 <p>Lindås kommune VVA</p>	 <p>N</p>
<p>dat: 2019.02.11 titt: lizz</p>			<p>Situasjonskart eksisterende avkøyrslø gbnr 184/1500</p>	

Kleivdalsvegen 361

11.02.2019

Avkjørsel:

For tiden søkes det om å bygge om huset ved ovennevnte adresse. Vi har planer å flytte ditt i nærmeste framtid.

Eiendommen har en godkjent landbruksvei som også benyttes å kjøre fram til huset.

Avkjørsel som er der i dag, og har vært der lenge, skal ikke forandres. Den benyttes både av eier til Gnr/Bnr 184/1, Ole Clausen- og 184/2, Karina Hagesæter Dale.

Karina Hagesæter Dale eier grunnen veien går over og tillater at eiendom 184/1 også benytter veg og utkjørselen.

Karina Hagesæter Dale

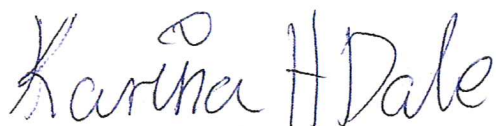

Ole Clausen

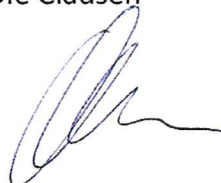



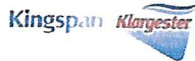

## KJØPEKONTRAKT

Data om kjøper		Data om anleggets framtidige plassering	
Kjøper: Ole M Clausen		Gnr/Bnr.: 184 / 1	
Adresse: Storåsen 31A		Anleggsadresse: Kleivdalsvegen 361	
Postnr.: 5132 NYBORG		Postnr.: 5915	Poststed: HJELMÅS
Tlf.:	Mob.: 99464364	Mobil: 99464364	Kommune: LINDÅS
Kommune:		Tlf.:	
Fødselsdato/org nr:			

### ANLEGGSBESKRIVELSE

Minirensanlegg **BioDisc® BA** - for maksimalt 1 bolig/fritidsbolig á 5 personekvivalenter (pe).

Produkt:	Antall		Beløp
BioDisc® BA minirensanlegg	1	Kr.	42500
Frakt	1	Kr.	4000
Sum eks. mva		Kr.	46500
Merverdiavgift 25%		Kr.	11625
<b>Sum inkl. mva</b>		<b>Kr.</b>	<b>58125</b>

Serviceavgift pr. år er inkludert mva og kjemikalieforbruk. Deler og slamtømming kommer i tillegg. Regulering av pris på service foretas etter NS3405 og SSBs Byggekostnadsindeks for eneboliger i tre, rørleggerarbeider. Installasjonskontroll, ferdigstilling, overtakelse og brukeropplæring på anlegget, faktureres som første service. (1/2 årlig avgift + kjemikalier)	Kr.	3 750,-
---	-----	---------

### LEVERINGS- OG BETALINGSBETINGELSER

- Selger har salgspant i varen inntil kjøpesum inkl. eventuelle renter og omkostninger er betalt
- Ved kredittkjøp - betaling innen 10 dager fra fakturadato (leveringsdato)
- Når kreditt ikke er innvilget, forskuddsbetaling
- Kjøper er ansvarlig for at det foreligger utslippstillatelse og byggetillatelse fra kommunen før anlegget installeres og tas i bruk.
- Kjøper er ansvarlig for at installasjonen utføres iht. tegninger og installasjonsveiledninger fra Selger
- Kjøper er ansvarlig for at installasjonen er ferdig før ferdigstilling foretas av Selger.
- Anleggets drift er basert på normal husholdningskloakk iht SFTs retningslinjer.
- Garantitiden er 5 år fra leveringsdato.
- Garantien betinger at brukermanualens retningslinjer for drift og vedlikehold overholdes.

Salg av eiendommen: Dersom en eier selger eiendommen som anlegget betjener, skal han overføre sine plikter og rettigheter ifølge denne avtale til ny eier.  
Varighet: Denne avtale varer så lenge forurensningsmyndighetene opprettholder sine krav om serviceavtale.

Dato : 13.02,2019

Dato :13.02, 2019

Selger, Peder Hagesæter

Kjøper, Ole M Clausen

Kingspan Miljø AS, Skiveien 42 1410, KOLBOTN, Tlf 22 02 19 20, Fax , Org.nr.: 994 917 285 MVA

### Serviceavgift

For servicearbeider – eksklusive eventuelle ferge / bomavgifter, deler og slamtømming skal Anleggseier betale til Anleggsleverandør eller dennes representant:

Årlig avgift : 3750,- inkl mva

Avgiften reguleres årlig for lønns- og prisstigning etter NS3405, med indekser fra SSBs byggekostnadsindeks for eneboliger i tre, rørleggerarbeider i alt, med utgangspunkt i tilbudsdato. Avgiften kan revideres av Anleggsleverandør med 3 års intervall.  
Indeks ved avtaleoppstart: 205.10

### Fellingskjemikalier etter forbruk:

Kontrolleres, leveres og installeres av Anleggsleverandør.

Inkludert i den årlige serviceavgiften:  (ikke inkludert i avgift om åpent)

### Prøvetaking – der aktuelt iht lokal forskrift:

Prøvetaking der det er pålagt, gjennomføres som ekstra servicebesøk og faktureres etter medgått tid, km og materiell. Analysekostnad belastes iht reell kostnad + 10% adm gebyr.

### Ekstraordinære servicebesøk :

Eventuelle ekstra besøk, som følge av at Brukermanual eller Installasjonsveiledninger ikke er fulgt, betales av kjøper etter anvendt tid, km og materiell.

Besøk som skyldes hendelser som Anleggsleverandør ikke kan kontrollere, som for eksempel lynnedslag, oversvømmelse, frost, elektriske feil og lignende – faktureres etter anvendt tid, km og materiell.

### Varighet og endringer

Første service iht denne avtale er installasjonskontroll/ferdigstilling av det leverte minirensanlegget.

Denne avtalen gjelder så lenge myndighetene opprettholder sitt krav om serviceavtale. Dersom myndighetene endrer forskrifter eller annet som regulerer innholdet i denne avtale, gir det grunnlag for å endre avtalen. Avtalen løper for et kalenderår av gangen med automatisk fornying med mindre den skriftlig sies opp av en av partene med 3 mnd varsel.

### Mislighold

Dersom avtalen misligholdes av en av partene, kan avtalen heves av den andre part med 1 måneds varsel. Dersom anleggseier misligholder avtalen, vil Kingspan Miljø AS informere kommunen om at avtalen er hevet, og at ytterligere service ikke vil bli utført.

### Overførsel til ny eier

Dersom kjøper av anlegget selger den eiendommen som anlegget betjener, er kjøper forpliktet til å overføre sine plikter og rettigheter ifølge denne avtalen til den nye eieren av boligen og informere selger og Anleggsleverandør om dette.

Dersom myndighetene forlanger eiendommen tilknyttet offentlig kloakk, har kjøper rett til å skriftlig heve denne avtalen.

Avtalen trer i kraft ved undertegnelse av denne avtalen	
Dato :13.02.2019	Dato : 17. 02. 2019
<i>Helge Rindal</i>	<i>[Signature]</i>
Anleggsleverandør, Helge Rindal	Anleggseier

Kingspan Miljø AS, Skiveien 42 1410, KOLBOTN, Tlf.: 22 02 19 20. Org.nr.994 917 285 MVA





# A.s Brønn og Spesialboring

Mjåtveitflaten 49, 5918 Frekhaug - Postboks 37, 5906 Frekhaug



6

Navn: Ole Clausen  
Kleivdal.

Dato: 20.02.2019.

## Priseksempel på brønnboring med 3 faset pumpeanlegg ved 60 og 120 meter boring ø140mm (5,5")

### 60 meter boring

Fast minstepris inkl. 20 meter boring	13.500,-
40 meter boring, pris pr. meter 265,-	10.600,-
Pumpeanlegg med 3 faset strøm (eget vedlegg)	26.589,-
	50.689,-
Mva 25%	12.672,-
<b>Totalt</b>	<b>63.361,-</b>

### 120 meter boring

Fast minstepris inkl. 20 meter boring	13.500,-
100 meter boring, pris pr. meter 265,-	26.500,-
Pumpeanlegg med 3 faset strøm (eget vedlegg)	32.762,-
	72.762,-
Mva 25%	18.191,-
<b>Totalt</b>	<b>90.953,-</b>

Kan også leveres i ø165mm (6,5") og 1 faset strøm.

Transport 5000,- inkl. mva.

Foringsrør plast 525,- pr. meter. Foringsrør stål 980,- pr. meter. Borsko 940,-

**Garanti etter befarung. Vannkvaliteten kan ikke garanteres.** Sprenging eller trykking 10.000,- Det blir boret maks 120 meter for kundens regning dersom ikke annet er avtalt. Borkaks fjernes av oppdragsgiver. Graving ordnes av oppdragsgiver/eller etter avtale.

**Prisen forutsetter komplett levering. Ved dellevering øker prisen med 10%**

Eventuell montering av pumpeanlegg kommer i tillegg.



ARK 2018

02

REV.

REV. DATO REVISJONEN GJELDER SIGN. KOM

TEGN FORKLARING:

- \*--- RIVING
- NYE VEGGER
- EKSTRA VEGGER
- TETTING AV VINDUER OG DØRER

NB! ALLE MÅL SKAL BLI KONTROLLERT PÅ BYGGEPLANSEN.

PLAN ENDRINGER I EKISTERENDE HUS OVER TIL PLAN OG NYTT TILBYGG MOT SØRVEST NOROVEST OG SØRØST PROSJEKT:

KLEVDALSVEGEN 361, 5915 HJELMÅS  
BRUKSNUMMER: GNR. 181, BNR. 1  
TILTAKSNAVER:

OLE MICHEL CLAUSEN  
STORÅSEN 31A, 5132 NYBORG  
E-POST: POST@omcbygg.no

ARKITEKT:

m f *architektur* as ORGA.NR.998574880  
KLAUS HANSENS Vei 20B, 5053 BERGEN  
E-POST: e.malzhorre@gmail.com

HED ARBEIDER OG ANSV. SAKSBEHANDLER  
ELKE KATHARINA MALZKORN SVIL.ARK.MHAL

TEGNINGER FOR RAMMETILLATELSE

SITUASJONSKART NY

MÅL: 1:500  
DATO: 01.10.2018

TEGNET: EH

KONTROLLERT: AG

TEGN. NR. ARK.

02

REV.

7

