

<input type="checkbox"/> Rekvisisjon av kartforretning <input checked="" type="checkbox"/> Søknad om deling av grunneiendom jf. kap 2 og 3 i delingsloven av 23. juni 1978 med tilhørende forskrifter og §§ 63 og 66 i plan- og bygningsloven av 14. juni 1985	Journalnummer

Til oppmålingsmyndigheten i:

Rekvisisjonen/søknaden gjelder				
Eiendom før deling	Gnr. 25	Bnr. 2	Festenr.	Seksjonsnr.
	Bruksnavn/adresse Reikeråsvegen 140			
Det rekvireres/søkes om	Kartforretning over: <input type="checkbox"/> A - hele grunneiendommen uten deling <input type="checkbox"/> B - festegrunn <input type="checkbox"/> C - enkelte grenselinjer, -justeringer <input type="checkbox"/> D Grensepåvisning etter målebrev <input checked="" type="checkbox"/> E Deling av grunneiendom med kartforretning over parsell <input type="checkbox"/> Annet:			
Deling i hht pbl § 63	<input type="checkbox"/> Reguleringsplan <input type="checkbox"/> Bebyggelsesplan <input type="checkbox"/> Godkjent tomteplan <input checked="" type="checkbox"/> Privat forslag			
Søknad om dispensasjon	- jf. pbl § 7, fra bestemmelser i: <input checked="" type="checkbox"/> plan- og bygningslov <input type="checkbox"/> forskrift <input type="checkbox"/> vedtekt <input checked="" type="checkbox"/> kommuneplan <input type="checkbox"/> reguleringsplan <input type="checkbox"/> bebyggelsesplan			

Arealoppgave i daa (for landbruksmyndigheten og Statistisk Sentralbyrå)										
	1	2	3	4	5	6	7	8	9	10
Eiendommen FØR deling/bortfesting	Fulldyrka areal	Overflate-dyrka areal	Produktiv barskog	Produktiv lauvskog	Annet skog-areal	Myr	Annet ubebygget areal	Bebygget areal	Sum areal	Dyrkbart (2-7)
Gnr., bnr., festenr. 25/2	4	18	137		22					
Areal som ønskes fradelte/bortfestet (i alt)							* 1564m	186m	1750m	

* jf 7 - beskriv arealet
Ca 1750m² - Reikeråsvegen 140, Sjå situasjonsplan D-1

Andre opplysninger og underskrift	
Andre opplysninger (f. eks. andre rettighets-havere av betydning)	I samband med eie-domsoverdraging ønsker eg å dela får det eine våningshuset på garden. Dette gjelder reikeråsvegen 140 (176265264)
Hjemmels-haver(e)	Navn Herleif Kåre Tvedt Telefon 90527457
	Adresse Reikeråsvegen 140 Postnr. 5913 Poststed Eikangervåg
Underskrift	Sted Eknes Dato 27.11.2018 Underskrift Espen Tvedt

Planstatus	<input type="checkbox"/> Fylkesplan	<input type="checkbox"/> Reguleringsplan		
	<input type="checkbox"/> Kommuneplan	<input type="checkbox"/> Bebyggelsesplan	<input type="checkbox"/> Ingen plan	
Uttalelser	Uttalelser fra/vedtak av -	Saken sendt	Uttalelse/ vedtak datert	Merknader
	<input type="checkbox"/> jordlovmyndighet			
	<input type="checkbox"/> vegmyndighet			
	<input type="checkbox"/> helsemyndighet			
	<input type="checkbox"/> friluftsmyndighet			
	<input type="checkbox"/> forurensningsmyndighet			
	<input type="checkbox"/>			
	<input type="checkbox"/>			
	<input type="checkbox"/>			
Behandling	<input type="checkbox"/> Etter delegasjon	<input type="checkbox"/> Av bygningsrådet	Dato	Sak nr.
Notater				
Vedtak				
Oversendes til videre behandling	Sted	Dato	Underskrift	

Denne blanketten brukes ved 5 forskjellige oppmålingsarbeider. Noen krever godkjenning av kommunen. Andre krever ingen spesiell tillatelse av offentlig myndighet.

Blanketten nevner følgende formål:

Rekvisisjon av kartforretning

A. Kartforretning over hel grunneiendom
Eksisterende eiendomsgrenser måles og kartlegges for hele eiendommen. Det utarbeides målebrev med bl.a. målsatt kart og nøyaktig areal over eiendommen.

Slik forretning krever ingen spesiell tillatelse av offentlig myndighet.

B. Kartforretning over festegrunn
Areal som skal festes bort (leies bort) merkes og måles. Det utarbeides målebrev med nøyaktig areal og målsatt kart. Arealet får et festenummer under eiendommens bruksnummer.

Dersom arealet skal festes bort for mer enn 10 år, må bygningsrådet gi delingstillatelse før forretningen gjennomføres (jf. punkt E).

C. Kartforretning over enkelte grenselinjer/grensejustering
Grense (eller del av grense) måles og kartlegges. Det utarbeides målebrev med nøyaktig kart over grensene.

Ulagelige grenser kan justeres ved forretningen.

Slik forretning krever (som hovedregel) ingen spesiell tillatelse av offentlig myndighet.

D. Grensepåvisning etter målebrev
Grensepunkt blir påvist og om nødvendig avmerket i overensstemmelse med eksisterende målebrev.

Dersom det tidligere bare er holdt skylddelingsforretning på eiendommen, må det som regel holdes kartforretning (jf. punkt A og C).

Forretningen krever ingen spesiell tillatelse av offentlig myndighet.

Søknad om deling

E. Deling av grunneiendom med kartforretning
En delings- og kartforretning er en nøyaktig beskrivelse og registrering av ny eiendom.

En del av eiendommen (parsell) skilles ut og blir en egen grunneiendom (får eget bruksnummer). Grensene for den nye eiendommen avmerkes og måles. Det utstedes målebrev på den nye eiendommen med bl.a. målsatt kart og nøyaktig areal.

Før det foretas deling av eiendom, må kommunen ha gitt tillatelse.

Krav til søknad om deling

Denne blanketten bør benyttes ved søknad om deling. For areal som skal bebygges, vil kommunens delingstillatelse også være forhåndstilsagn om at arealet tillates bebygd. (Fullstendig søknad om byggetillatelse må likevel sendes inn på vanlig måte.) For nærmere beskrivelse av de krav til dokumentasjon som stilles til søknad om deling, vises til plan- og bygningsloven §§ 63 og 66.

Her nevnes kort:

- kart eller skisse som viser hvordan delingen ønskes utført.
- for byggetomt, hvordan atkomst og bortledning av avløpsvann kan sikres. Ved private enkeltanlegg og private fellesanlegg for avløpsvann, krever kommunen vanligvis at søknad om utslippstillatelse fremmes samtidig med søknad om fradeling av byggetomt (jf. forurensningsloven og forskrift om utslipp fra separate avløpsanlegg).

Dersom saken krever uttalelse eller godkjenning av annen myndighet enn de kommunale bygningsmyndigheter, skal bygningsmyndighetene sørge for innhenting av disse. Dersom søker likevel har innhentet slik tillatelse (f.eks. avkjørsel), skal kopi av tillatelsen vedlegges søknaden.

Nabovarsling

Ved søknad om deling skal naboer og gjenboere varsles om søknaden. Det er tilstrekkelig at nabo/gjenboer skriftlig blir varslet om hvilket tiltak som tenkes satt i verk og at saken kan sees på ansvarlig søkers adresse innen 14 dager etter at kvittering for nabovarsel foreligger. Det benyttes egen blankett for nabovarsel.

Arealopp-gave

For arealopp-gaven på forsiden av søknaden er det følgende arealdefinisjoner:

1. Areal som er brutt opp til vanlig plogdybde og som fortsatt kan pløyes.
2. Areal som er rydda og brutt opp tilstrekkelig til at det er egnet for maskinell slått eller beite. Kulturbeite tas med dersom det er inngjerdet og blir gjødslet.
3. Skog med produksjonsevne over ca. 0,1 m³/daa pr. år, hvor bartrær dominerer skogbildet før avvirkning.
5. Skog med lavere produksjonsevne enn 0,1 m³/daa pr. år.
6. Myr som ikke er oppdyrket eller grøftet for skogreisning.
7. Impediment, fastmark over skoggrensen ol.
10. Areal som søkeren vurderer som teknisk mulig og økonomisk forsvarlig å dyrke opp.

Underskrift

Som hovedregel skal rekvisisjon på kartforretning eller søknad om deling underskrives av den som har grunnbokshjemmel til eiendommen, dvs. står som eier i grunnboka hos tinglysingsdommeren. Det finnes en del spesielle tilfeller hvor også andre kan være rekviert, etter delingsloven §§ 2-1 og 3-1.

Eksempel på kart som vedlegges søknaden:

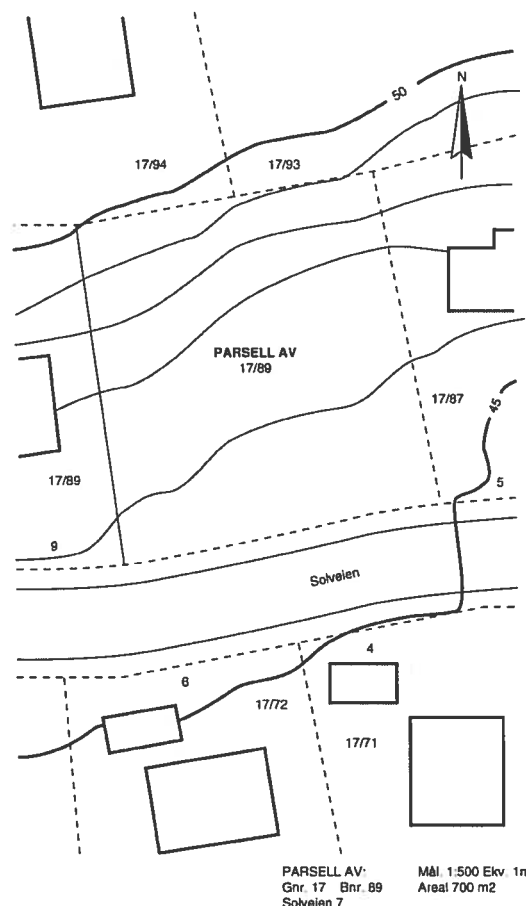

PARSELL AV:
Gnr. 17 Bnr. 89
Solveien 7
Mål 1:500 Ekv 1m
Areal 700 m²