

# EKSISTERENDE PLANTEGNING - 1. ETASJE

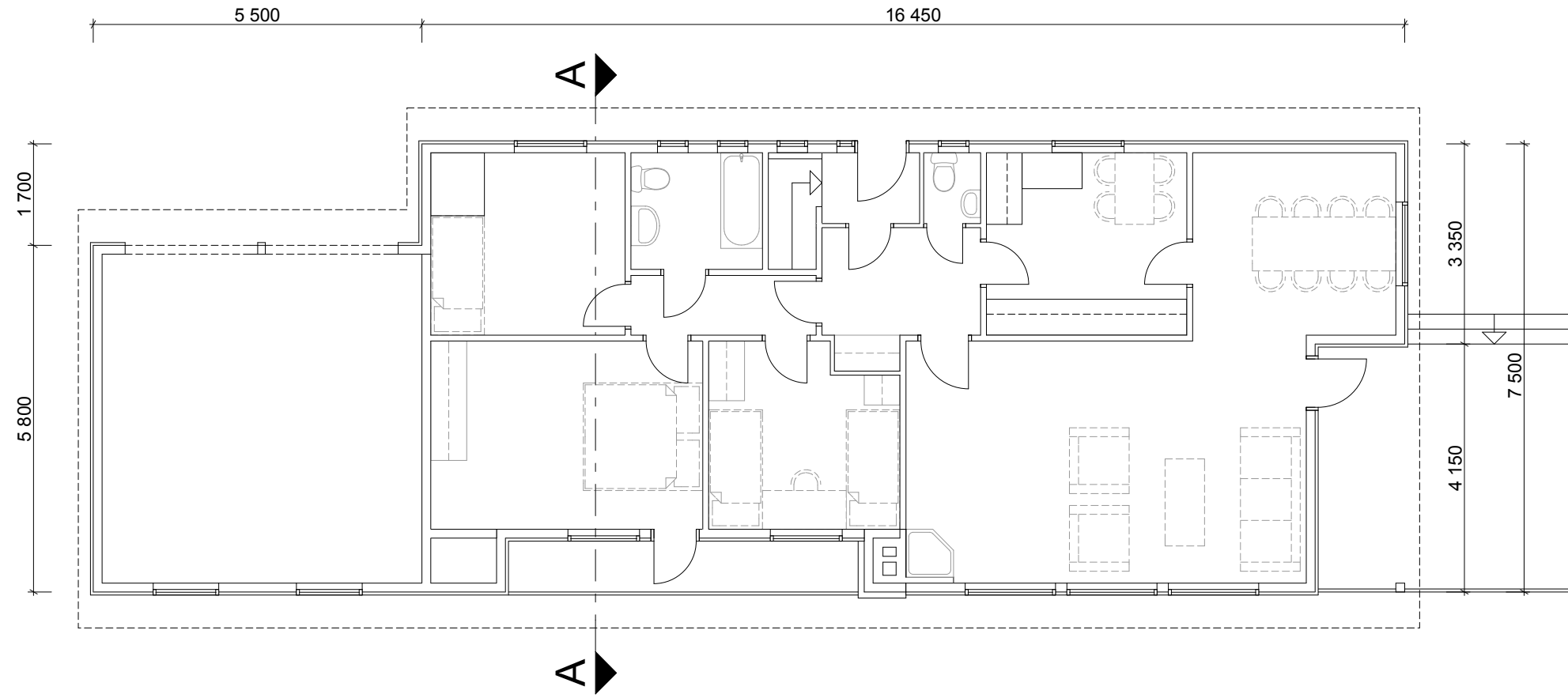

|  |  |  |  |  |  |
|--|--|--|--|--|--|
| PROSJEKT:<br><b>SEIMSTRANDA 564</b><br>GNR. / BNR. 177 / 29 - LINDAS KOMMUNE |  | FERDIGGRAD / SAKSBEHANDLER:<br><b>1</b> / <b>J. Laland</b> |  | TILTAKSHAVER:<br><b>STIAN HAUKÅS</b><br>Seimstranda 564<br>5912 Seim<br>tlf: 952 93 878<br>e-post: stian.haukas@bydrift.no |  |
| TEGNING:<br><b>EKS. PLAN - 1. ETASJE</b>                                     |  | KONTR.:<br><b>J. Laland</b>                                |  | TEGNET AV:<br><b>J. Laland</b>   |  |
| CASECO<br>Jens Laland<br>TLF: 51 11 06 32<br>jens@caseco.no                  |  | PROSJEKTNR. / DATO:<br><b>153.14</b> / <b>17.09.14</b>     |  | MALESTOKK:<br><b>1:100</b>   |  |
|  |  |  |  | TEGNING NR.:<br><b>E6</b>  |  |