



LINDÅS KOMMUNE	
Klassering	
<b>04 MAR 2019</b>	
Ark/saksnr. 19/1677	Løpenr.
Saksh.	Tilgangskode

## Søknad om tilskot til tiltak i beiteområde

Søknaden skal sendast til kommunen der tiltaket skal gjennomførast.

1. Grunnopplysningar			
Org. nr. (9 siffer) 919 771 380	Namn søkjar (foretak/organisasjon) Stian Henanger Gardsdrift		
Kontaktperson Kristine Renate Fyllingen		Talet på deltakarar 1	
Adresse Kyrkjevegen 16	Postnr. 5911	Poststad ALVERSUND	
Telefon /90576655	Mobiltelefon /90576655	E-postadresse stian@henanger.no	
Kontonr. 9801 57 07879	<input checked="" type="checkbox"/> Enkelttiltak	<input type="checkbox"/> Fellestiltak	Er utøverregistrert for MVA? <input checked="" type="checkbox"/> Ja <input type="checkbox"/> Nei

2. Opplysningar om beitedyr og beiteområde som er rørt av tiltaket			
Ved faste installasjonar og vegetasjonsrydding skal tiltaket vere teikna inn på kart som følgjer søknaden.			
Sau, tal	Storfe, tal	Geit, tal 10 Boergeiter	Andre dyr, art og tal
Namn på beiteområde Utmark i Galteråsen/Hamranegård sjå vedlegg 1. Kulturlandskap ved den indrfarleeia i Alverstraumen. Andre områder som er utsatte for gjengroing.			
Er området freda eller føreslått freda etter Naturmangfoldlova?		<input type="checkbox"/> Ja	<input checked="" type="checkbox"/> Nei

3. Opplysningar om tiltaket
Eg/vi søker om tilskot til Nofence-klover. Dette er ein virtuell gjerdeløsning. Geitene bruker klaven og lærer fort sammenhengen mellom lydvarsling og strømstøt om de krysser den virtuelle grensen. Ved hjelp av eit system bestående av ein app og klaven kan ein kommunisere over mobilnett. Klaven inneholder GPS- teknologi som gir posisjonsdata om hvor dyrene er og hvor du vil at det virtuelle gjerdet skal gå. Du blir varsla på mobilen om uforutsette ting oppstår. (For meir info, sjå Nofence.no)
Føremålet med tiltaket, herunder om tiltaket er ledd i gjennomføring av beitebruksplan el tilsv. Bedre utnytting av arealressurser i heile Nordhordaland. Bedre dyrevelferd (ingen gjerder å sitte fast i og lettere tilgang på gode og varierte beiter. Oversikt over dyrene. Ein får eit barekraftig landbruk og matproduksjon.
Omtale av tiltaket Geitehold, foredling og avl. Utleige av geiter, til å holde landskapet og beiterydding. Bruk av utmark.
Bruksmåte og vedlikehald etter at tiltaket er utført/avslutta Dette er eit langsiktig prosjekt. Eventuelt, skaffe fleire geite-leigetakere. Holde landskapet. Bygge felleskap. Bygge landbruket.

#### 4. Kostnadsoverslag

Kostnadsoverslaget inkluderer eigeninnsats, men det skal ikke først MVA på eige arbeid. MVA skal ikke takast med dersom utøvar er registrert for MVA.

Materiale	Kostnad	Mva	Totalt
Antall geiteklavere 10stk	14800	3700	18500
Antall batteriladere 2stk	752	188	940
Antall ekstra batteri 3stk	936	234	1170
Antall Nofence Beacon 2stk	640	160	800
Prisberekning beitedager/beitemåneder/årlig kostnad	8184	2046	10230
			0
Arbeid (angi talet på timer for eige arbeid)	Kostnad	Mva	Totalt
Opplæring av geiter 15 timer à 350	5250		5250
Påpass første år, bytte batteri og div.. 40 timer à 350	14000		14000
			0
			0
			0
			0
			0
<b>Sum</b>	<b>44562</b>	<b>6328</b>	<b>50890</b>

#### 5. Finansieringsplan

Tilskot, søknadsbeløp	25312
Eigen finansiering	
Anna finansiering, spesifiser	
Eigen arbeid	19250
<b>Sum</b>	<b>44562</b>

#### 6. Vedlegg til søknaden (Kryss av for evt. vedlegg)

<input type="checkbox"/> Kart med innteikna tiltak dersom søknaden gjelder fast installasjon i beiteområde
<input type="checkbox"/> Beskriving av tiltak
<input type="checkbox"/> Kopi av avtalar/tillatingar
<input type="checkbox"/> Planar som gjeld for beitebruken i området (tiltaksplan, områdeplan, beitebruksplan mm.)
<input checked="" type="checkbox"/> Beiteoversikt
<input type="checkbox"/>
<input type="checkbox"/>

## 7. Søkjars merknader og underskrift

Merknader:

I år innvesterer vi i 10 Boergeiter ca 5000 pr.stk. og noe gjærer for innmark. Vi håper på god støtte og hadde hatt stor glede av å kunn ta i bruk Nofence-klavene. Me klaven kan vi nå store områder i utmark, til glede både for dyr og mennesker.

**Søkjaren er ansvarleg for å:**

- gjere seg kjent med aktuelle lover og reglar knytt til tiltaket
- gje fullstendige og korrekte opplysningar i søknaden, inkl. aktuelle vedlegg
- gjennomføre tiltaket innan fristen går ut
- skriftleg oppmode om utbetaling av tilskot
- levere rekneskap når tiltaket er gjennomført
- betale tilbake tilskot, heilt eller delvis, dersom det oppstår forhold som er i strid med forutsetningane for tilskotet

Stad og dato

ALVERSUND 01.03.2019

Underskrift

*Stim Hennings*

## 8. Uttale frå kommunen

Kostnadsoverslaget er

Godkjent

Endra (før endring på skjema)

Kort tilråding om tiltaket

Stad og dato

Underskrift frå kommunen

## 9. For fylkesmannen (vurdering, vedtak og kontroll)

For rapportering i fagsystemet, tiltaket gjeld (sett berre eitt kryss)

- |   |  |
|---|--|
| <input type="checkbox"/> Prosjektering av fast installasjon i beiteområde | <input type="checkbox"/> Bruer                         |
| <input type="checkbox"/> Organiseringstiltak                              | <input type="checkbox"/> Utbetring av sti/veg          |
| <input type="checkbox"/> Vegetasjonskartlegging                           | <input type="checkbox"/> Saltsteinsautomatar           |
| <input type="checkbox"/> Sperregjerde                                     | <input type="checkbox"/> Elektronisk overvåkingsutstyr |
| <input type="checkbox"/> Sanke- og skilleanlegg                           | <input type="checkbox"/> Anna                          |
| <input type="checkbox"/> Gjetarhytter                                     |  |

### Vedtak

Vurdering/Merknader

Godkjent kostnadsoverslag/tilskotsgrunnlag

kr

Tildelt tilskot, inntil

kr

Frist for gjennomføring

Stad og dato

Underskrift

## Veiledning for utfylling av skjema

Alle som søker om tilskot til investeringstiltak i beiteområde skal fylle ut dette skjemaet. Fylkesmannen fastset søknadsfrist. Søknaden skal sendast kommunen. Oppmodingar om utbetaling av tilskot og dokumentasjon med rekneskap for gjennomført tiltak skal også sendast kommunen.

### Felt 1

Alle skal gje opp organisasjonsnummer.

### Felt 2

I første rad skal det gjevast opplysningar om alle beitedyr i beiteområdet som blir omfatta/ rørt av tiltaket, enten dei er frå enkeltbesetningar eller "beitelagsbesetningar". Beiteområde kan visast med namn eller omtale av geografisk plassering. Dersom søknaden gjeld fast installasjon i beiteområde, skal tiltaket i tillegg teiknast inn på kart som blir lagt ved søknaden.

### Felt 3

I andre rad skal det gjevast ei kort omtale av kva ein vil oppnå med tiltaket. Dersom tiltaket er ledd i gjennomføring av vedtekne planar for beiteområdet (tiltaksplan, områdeplan, beitebruksplan) skal det gjerast greie for dette. I tredje rad (Omtale av tiltaket) skal det gjevast ei kort omtale av kva tiltaket går ut på. Dersom plassen i feltet er for liten, bruk eige vedlegg.

### Felt 4

Kostnadsoverslaget skal omfatte alle kostnader til tiltaket. Dersom det er planlagt å bruke eigen arbeidsinnsats (enkeltperson eller lag/foreining) gis det eit overslag over talet på timar med timesats. Leigd arbeid og eige arbeid skal spesifiserast kvar for seg.

Fylkesmannen fastset tilskotet individuelt for kvar søknad, innafor desse rammene:

- Maksimalt tilskot til planleggjings- og tilretteleggjingsprosjek er 100 % av godkjent kostnadsoverslag/tilskotsgrunnlag
- Maksimalt tilskot til elektronisk overvakingsutstyr er 70 % av investeringskostnaden for inntil 50 % dekningsgrad i besetningen
- Maksimalt tilskot til andre tiltak er 50 % av godkjentkostnadsoverslag/tilskotsgrunnlag

### Felt 6

Første vedlegg er obligatorisk når det blir søkt om tilskot til fast installasjon eller rydding av beite. Dei andre vedlegga er valfrie, men kan bidra til å underbyggje søknaden.

### Felt 7

Den som forpliktar føretaket, laget, foreinga mm ut frå Einingsregisteret skal skrive under søknaden. Dette skal vere same person som gjeve opp i rad 2 under felt 1.

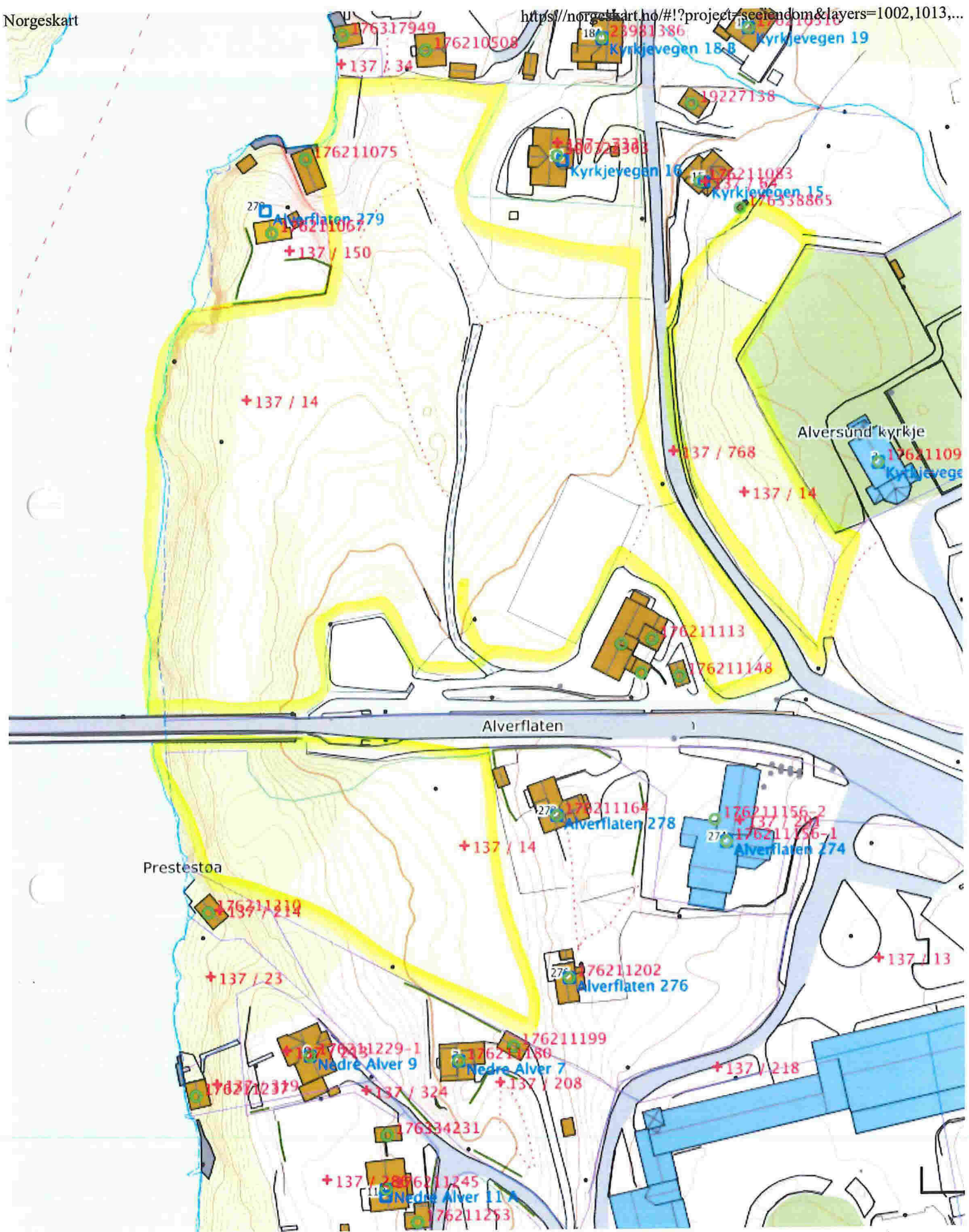

Vedlegg 1

Norgeskart

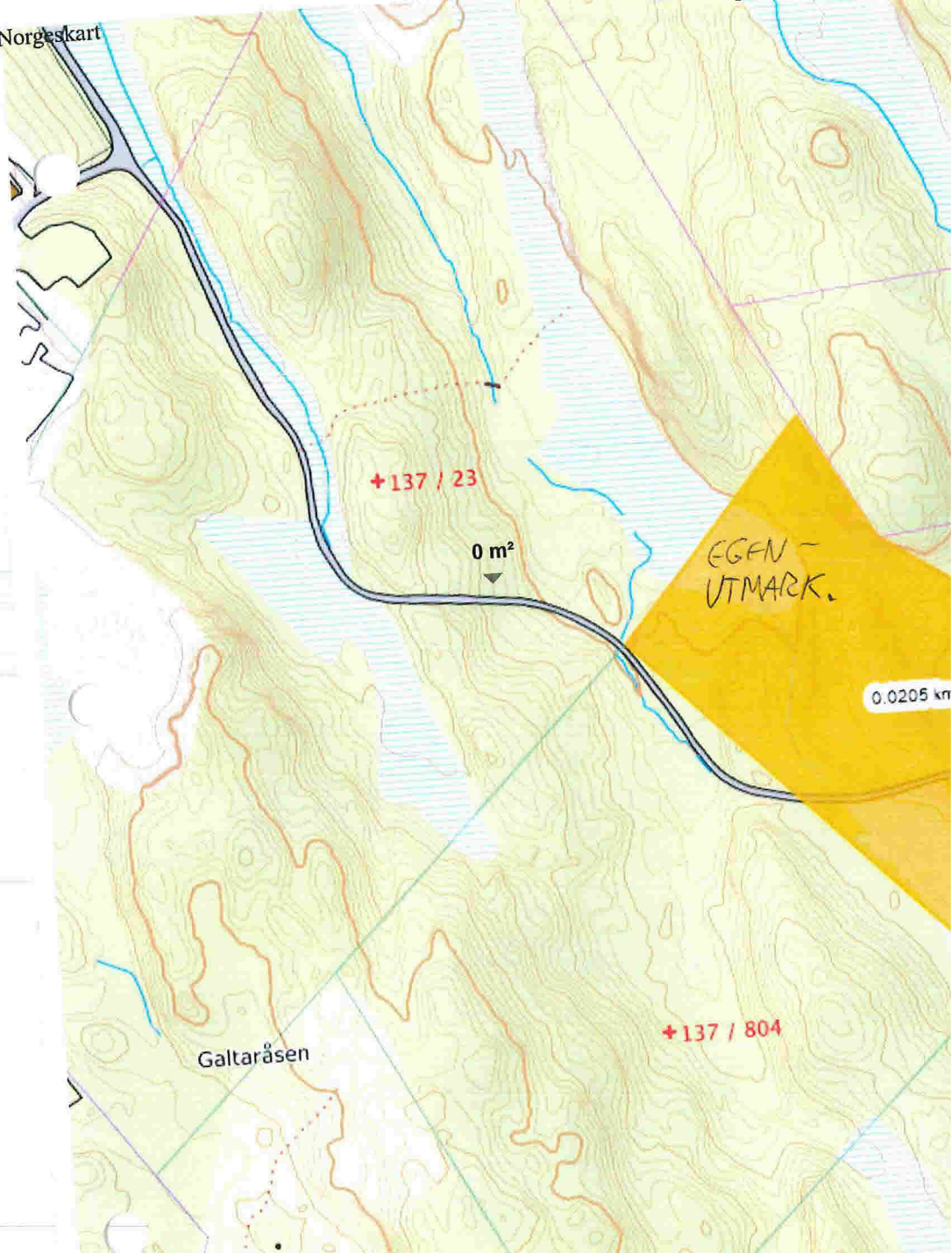

+137 / 23

0 m<sup>2</sup>

EGEN -  
UTMARK.

0.0205 km

Galtaråsen

+137 / 804