

Fasade mot nord-vest

Anja Cecilie Sletthaug,  
 Breidstrømen 281,  
 0111 Breiðabekki  
 Tlf. 9810813 og 55 247982

NO.:	ERVENGEN GJELDER:	DATE:	
PROJEKT:	Anja Cecilie Sletthaug, Gnr.233 , Bnr.167	DATE:	23.01.09
TEMA:	Fasade mot nord-vest	TEMA:	M.D
		MASTAVO:	1:100
		PL. NR.:	
		PROJEKT:	2009-03
		VERSJA:	07

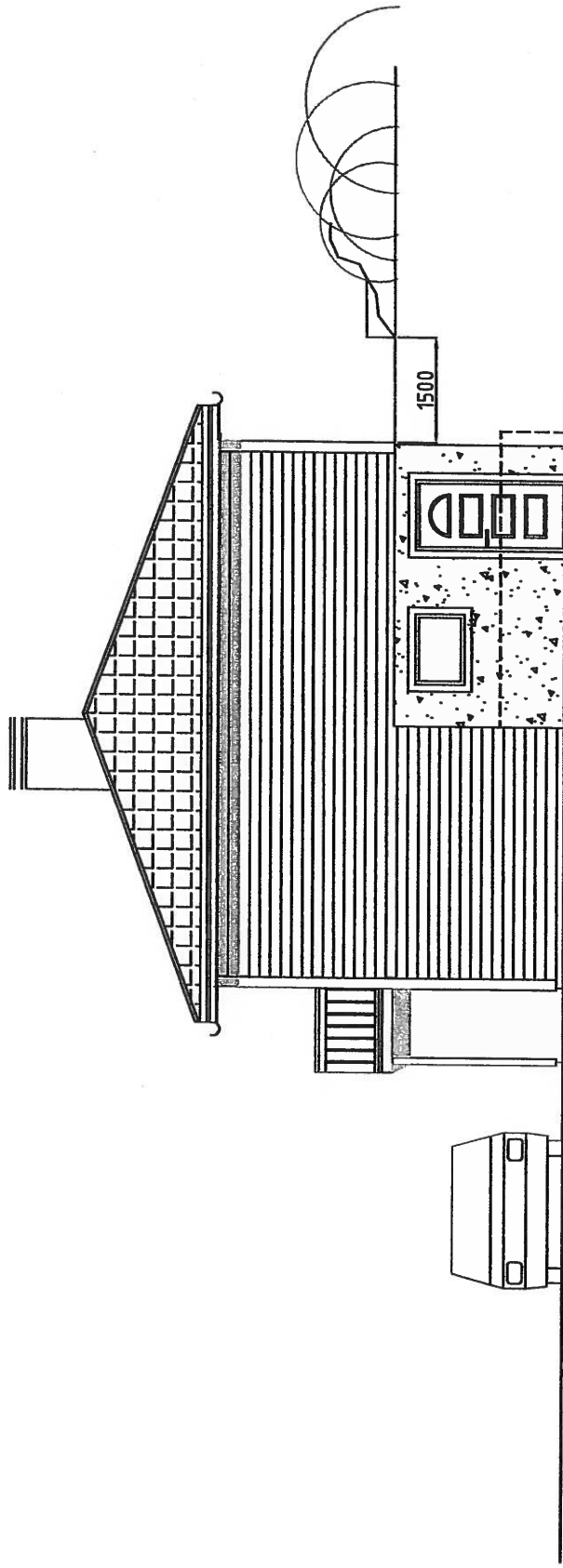



planert tomt

Fasade mot sør-øst

Anja Cecilie Sletthaug,  
 Brattneveien 281,  
 0111 Breivika  
 Tlf. 89118513 og 89 247983

PROJ.	ENERGIET GJELDOR	DATE:	
BYGGER:	Anja Cecilie Sletthaug, Gnr.233 , Bnr.187	DATE:	23.01.09
BYGGER:		BYGGER:	MD
BYGGER:		BYGGER:	11100
BYGGER:		BYGGER:	03
BYGGER:		BYGGER:	08



23700

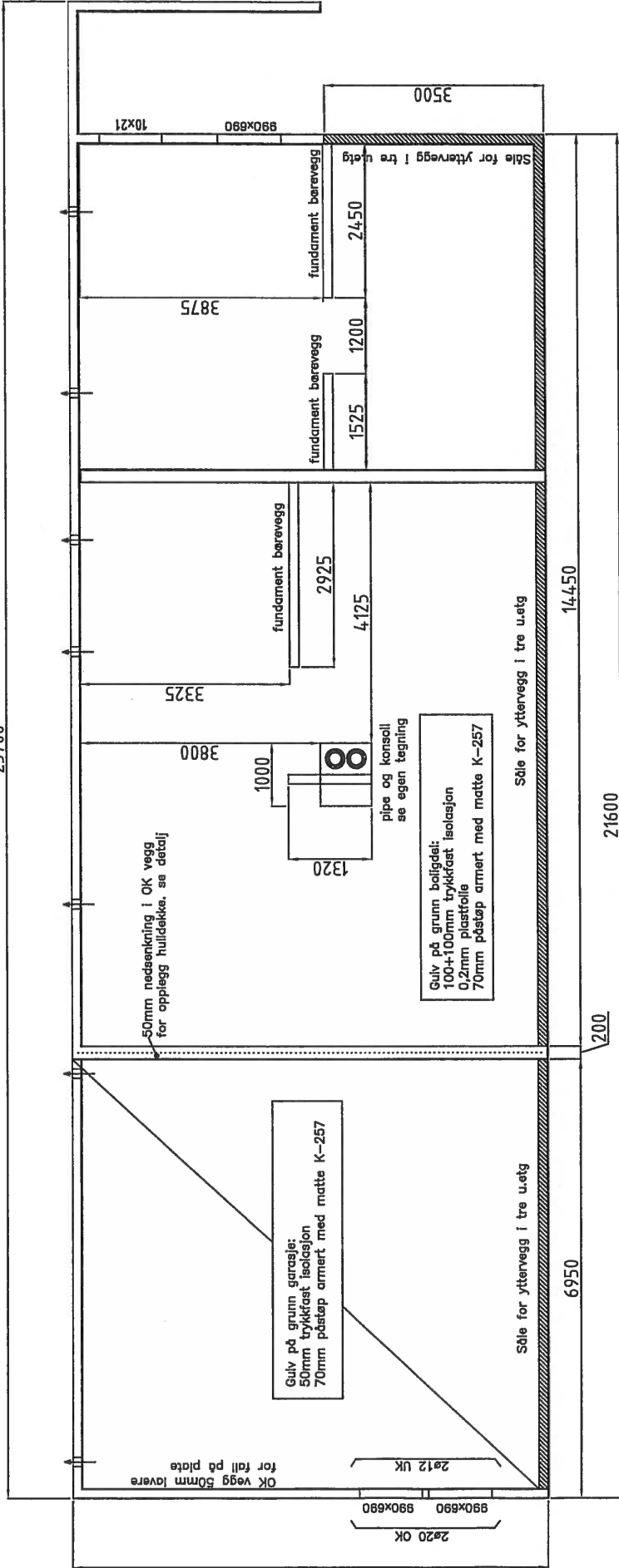

7550

Anja Cecilie Sletthaug,  
Prosjektleder 201,  
8111 Brønnøysund  
Tlf. 96118513 og 55 247982

Betongkvalitet: B30  
Armering B500C  
2012 i topp og bunn alle vegger og fundamenter  
Vegger sentrisk armert med matte K-335 + 4stk ø12 jevnt fordelt over veggheiden  
2012 rundt alle utsporinger, der ikke annet er angitt  
Armeringsoverdekning 35mm, 50mm i UK mot grunn.

PROSJEKT	ENDRINGEN	QJELDER	DATE
			24.02.09
			TERMIN
			04D
			11:00
			11:00
			03
			09

REDA: Anja Cecilie Sletthaug, Gnr.233 , Bnr.167

Fundamentplan

Ingeniør Aarland AS  
Prosjekt- og Byggeskisse-Produsent

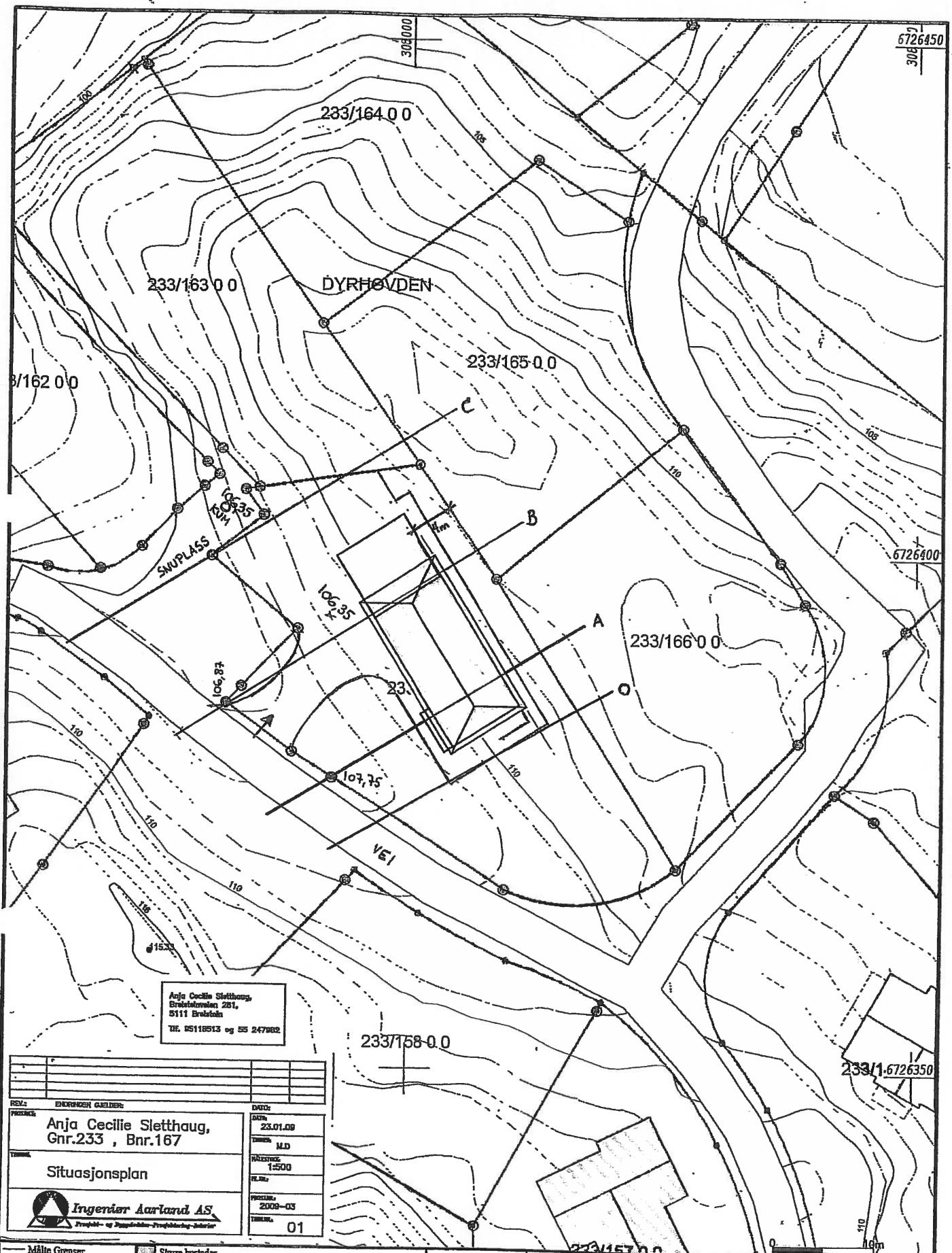

Anja Cecilie Sletthaug,  
 Brøsteforuten 281,  
 5111 Brøstøen  
 TE. 05118913 og 55 247982

REV:	ENDRINGER GÆLDER:	DATE:
PROJEKT:	Anja Cecilie Sletthaug, Gnr.233 , Bnr.167	DATE: 23.01.09
TITTEL:	Situasjonsplan	TEKNOLOGI: M.D
		MAKETSKE: 1:500
		BL. NR.:
		PROJEKT: 2008-03
		TITTEL: 01

- Målte Grenser
- Registrerte Grenser
- o Udefinert grenser
- f Terrengmålte grense
- ▲ Konstruert grensepunkt
- Bolig
- Bustad m/leilighet
- Våningshus
- Støre bustader
- Hytte/leilhus
- Garasjehus
- Industri/lager
- Andre bygg



Lindås kommune  
 Geodata avdeling



Dato: 2009.02.17  
 Skje: tvi

Målestokk  
 1:500

Beliggenhet og høyder må oppfattes som orienterende.



Gnr. 233	Bnr. 167	Festenr.
Representasjonspunkt X 6726387    Y 308002    Z 0.		
Kartblad		Landsnett Euref 89, sone 32
Målestokk 1:500	Areal 1022 m <sup>2</sup>	

# MÅLEBREVSKART

Jnr 135/2008.
Målebrev nr

PUNKT	X	Y	SIDE	RADIUS	MERKING
A	6726408.68	308000.90	15.84		Offentlig godkjent grensemerke i Fjell
B	6726406.24	307985.25	1.36		Offentlig godkjent grensemerke i Jordfast stein
C	6726406.03	307983.91	3.08		Offentlig godkjent grensemerke i Jordfast stein
D	6726403.55	307985.73	6.47		Offentlig godkjent grensemerke i Jordfast stein
E	6726399.60	307980.61	10.97		Offentlig godkjent grensemerke i Jordfast stein
F	6726392.61	307989.06	7.84		Offentlig godkjent grensemerke i Jord
G	6726386.94	307983.65	2.17		Offentlig godkjent grensemerke i Jordfast stein
H	6726385.37	307982.15	7.90		Offentlig godkjent grensemerke i Jord
I	6726380.72	307988.54	4.65		Offentlig godkjent grensemerke i Jord
J	6726378.26	307992.49	20.17		Offentlig godkjent grensemerke i Jord
K	6726367.59	308009.61	17.83	16.00	Offentlig godkjent grensemerke i Jord
L	6726369.90	308026.38	32.95		Offentlig godkjent grensemerke i Jord
M	6726397.64	308008.60	13.46		Offentlig godkjent grensemerke i Jord

