

oversikt over arbeid 58/121

N6732698, Ø287960 +

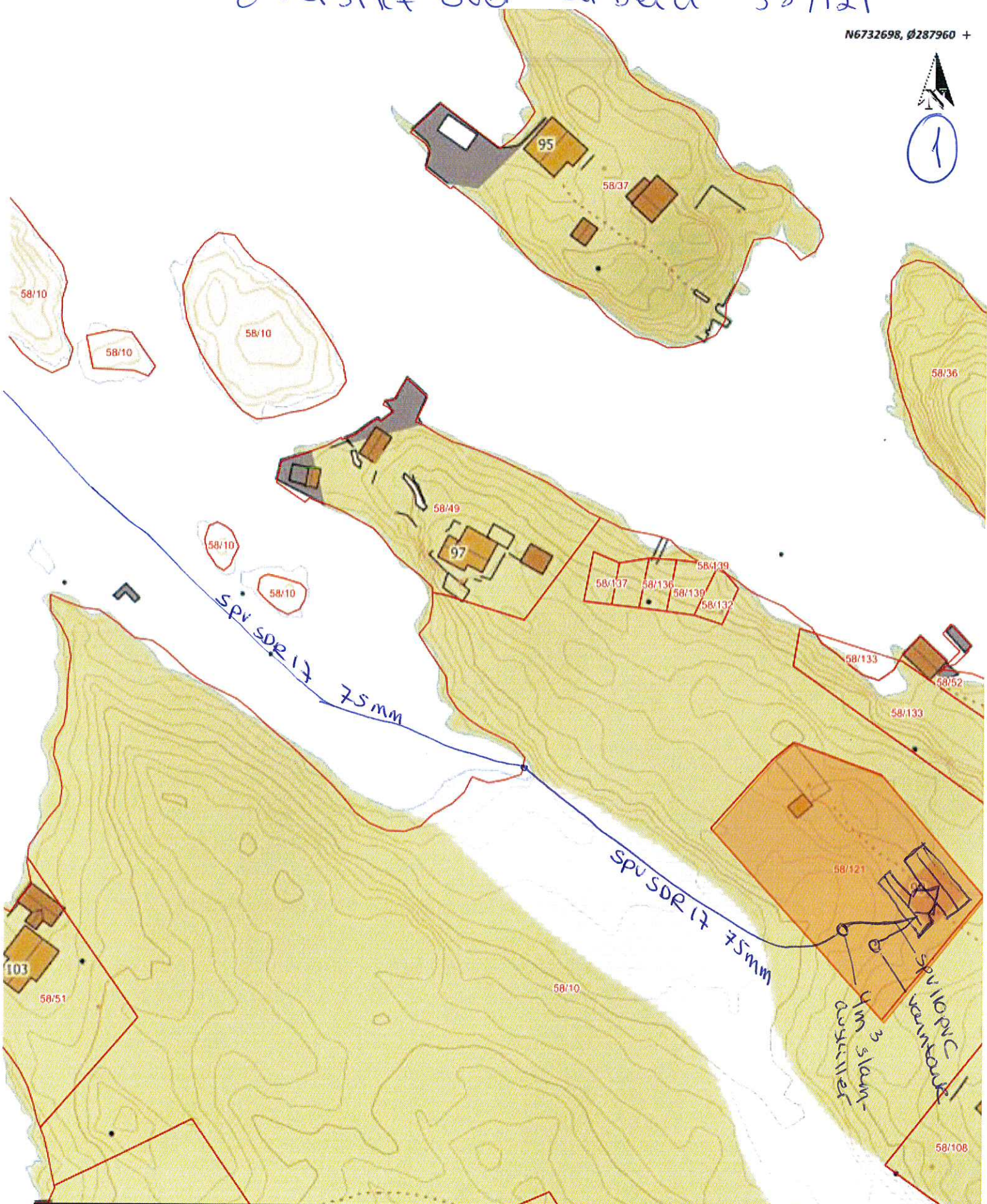

Situasjonskart -

Dato: 04-03-2019



Målestokk: 1:1 000



+ N6732411, Ø287760

Data fra Kartverket, Norge Digitalt og Nordhordland digitalt

58/117

varmtank som samla
fakvann.

2

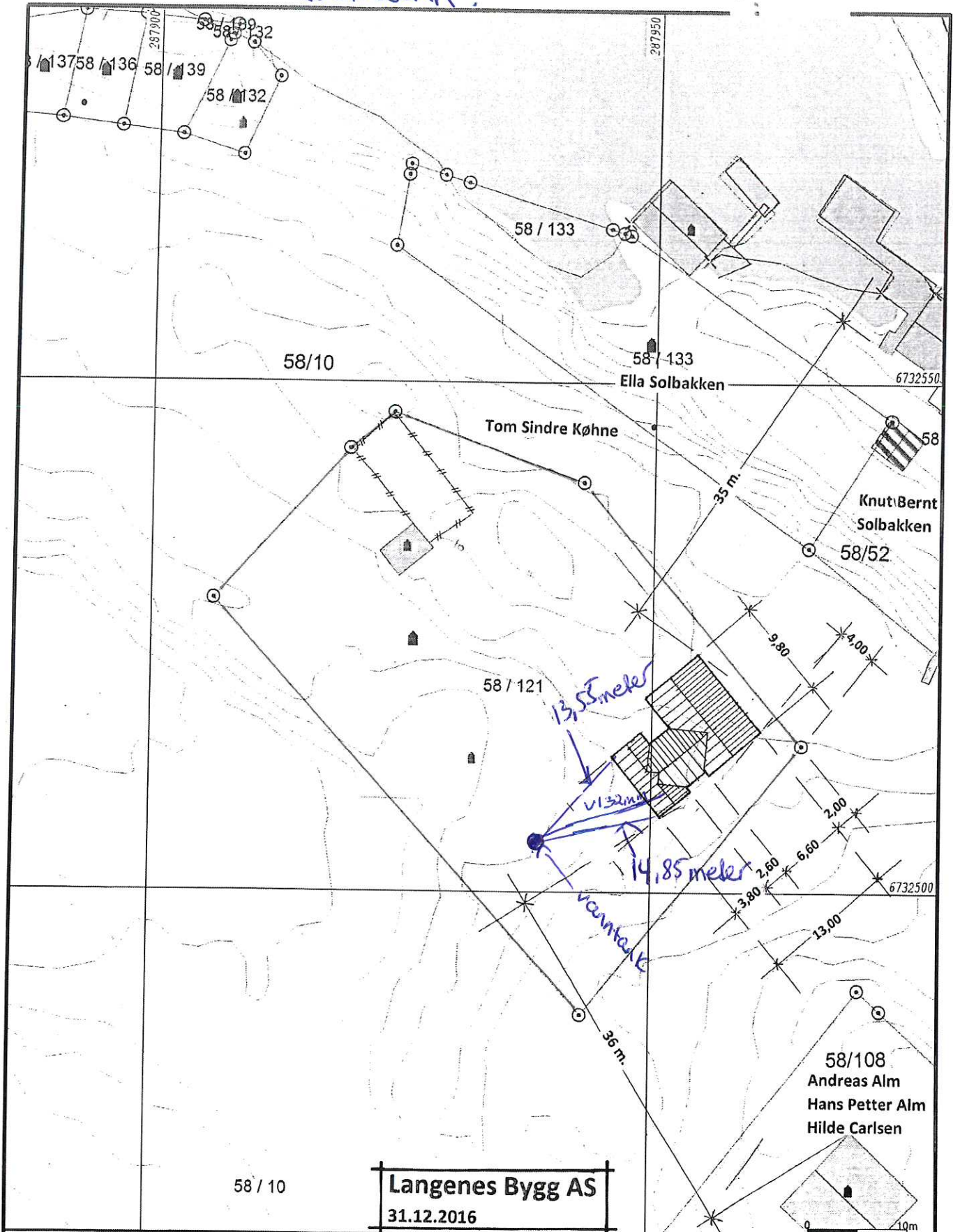

Langenes Bygg AS
31.12.2016

- Målte Grenser
 - Registrerte Grenser
 - Udefinert grenser
 - ↑ Terrengmålte grense
 - ⊙ Konstruert grensepunkt
 - Bolig
 - Bustad mteilighet
 - Våningshus
 - Større bustader
 - Hytte/feriehus
 - Garasje/uthus
 - Industrilager
 - Andre bygg
- Belggenhet og høyder må oppfattes som orienterende.
Koordinatsystem: EUREF89 - SONE 32 (EPSG:25832)
Høydesystem: NN 2000 høyder (EPSG:5941)



Lindås kommune
Geodata avdeling

Grunnkart.

Dato: 2017.01.19
Sign: SSC

G.nr. 58, b.nr. 121.



Målestokk
1:500



Siftedring

Nord: 60.873283 80°40'39.75828" 60°40'23.86497"

Ned på 15m Dybde

Øst: 5 1153147 5°6'81.88822" 5°8'55" 13293'

SP 75mm SDR17 PC100

18.5

26

13.5

Stendal VVS AS
 Blombakken 1 - 5911 ALVERSUND
 E-post: sten-vvs@online.no
 Org.nr: 980 626 180

Nord: 60.8728058 80°40'38.93464" 60°40'21.38078"

Øst: 5 1178932 5°7'07.35941" 5°7'4.1565"