

Vedlegg nr.
C - 1



Opplysninger gitt i nabovarsel sendes kommunen sammen med søknaden

(Gjenpart av nabovarsel)

Pbl § 21-3

Tiltak på eiendommen:							
Gnr.	Bnr.	Festenr.	Seksjonsnr.	Eiendommens adresse	Postnr.	Poststed	
15	213			Litlevika 32	5914	ISDALSTØ	
Eier/fester				Kommune			
Bolig og eiendom AS				LINDÅS			

Det varsles herved om							
<input type="checkbox"/> Nybygg	<input type="checkbox"/> Anlegg	<input checked="" type="checkbox"/> Endring av fasade	<input type="checkbox"/> Riving				
<input type="checkbox"/> Påbygg/tilbygg	<input type="checkbox"/> Skilt/reklame	<input type="checkbox"/> Innhegning mot veg	<input checked="" type="checkbox"/> Bruksendring				
<input type="checkbox"/> Midlertidig bygning, konstruksjon eller anlegg	<input type="checkbox"/> Antennesystem	<input type="checkbox"/> Oppretting/ending av matrikkelenhet (eiendomsdeling) eller bortfeste	<input type="checkbox"/> Annet				
Dispensasjon etter plan- og bygningsloven kapittel 19							
<input type="checkbox"/> Plan- og bygningsloven med forskrifter	<input type="checkbox"/> Kommunale vedtekter	<input type="checkbox"/> Arealplaner	<input type="checkbox"/> Vegloven	Vedlegg nr. B -			

Arealdisponering		
Sett kryss for gjeldende plan		
<input checked="" type="checkbox"/> Arealdel av kommuneplan	<input checked="" type="checkbox"/> Reguleringsplan	<input type="checkbox"/> Bebyggelsesplan
Navn på plan		
KPA Lindås kommune, eldre reguleringsplan Felt H, Knarvik.		

Beskriv nærmere hva nabovarslet gjelder	
Bruksendring fra tilleggsdel til hoveddel innen samme bruksenhet. Gjelder kjellerplan. Det søkes også godkjenning av vindu i kjelleretasjen.	
Se vedlagte tegninger. Disse er ikke i målestokk, men målsatte. Dersom dette ønskes, ta kontakt med Arkoconsult AS, se nedenfor.	
Vedlegg nr. Q -	

Spørsmål vedrørende nabovarsel rettes til			
Foretak/tiltakhaver			
Arkoconsult As			
Kontaktperson, navn	E-post	Telefon	Mobil
Inge Johannessen	post@arkoconsult.no	56390003	97019880
Søknaden kan ses på hjemmeside: (ikke-obligatorisk)		WWW. www.arkoconsult.no	

Merknader sendes til			
Eventuelle merknader skal være mottatt innen 2 uker etter at dette varsel er sendt. Ansvarlig søker/tiltakhaver skal sammen med søknad sende innkomne merknader og redegjøre for ev. endringer.			
Navn		Postadresse	
Arkoconsult As		Postboks 103	
Postnr.	Poststed	E-post	
5291	VALESTRANDSFOSSEN	post@arkoconsult.no	

Beskrivelse av vedlegg	Gruppe	Nr. fra - til	Ikke relevant
Dispensasjonssøknad/vedtak	B	-	<input checked="" type="checkbox"/>
Situasjonsplan	D	1 - 1	<input type="checkbox"/>
Tegninger snitt, fasade	E	1 - 2	<input type="checkbox"/>
Andre vedlegg	Q	-	<input checked="" type="checkbox"/>

Underskrift		
Tilsvarende opplysninger med vedlegg er sendt i nabovarsel til berørte naboer og gjenboere. Mottagere av nabovarsel fremgår av kvittering for nabovarsel.		
Sted	Dato	Underskrift ansvarlig søker eller tiltakhaver
Valestrandsfossen	20.02.2019	
Gjentas med blokkbokstaver FOR: ARVID RIKSTAD Fossen Senter, Postboks 103 5291 Valestrandsfossen Org.nr. 918 269 665		

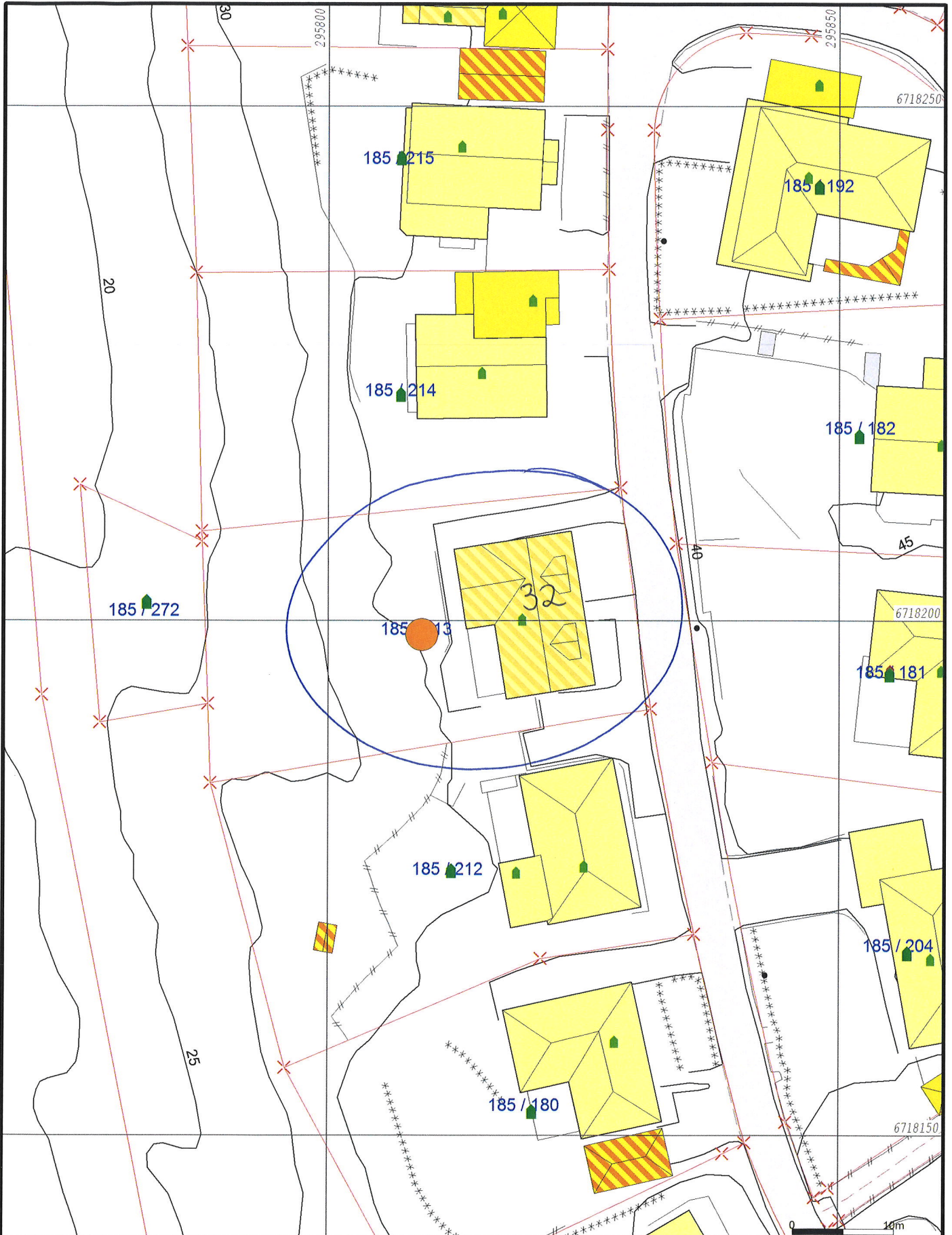

- Målte Grenser
- Registrerte Grenser
- - - Udefinert grenser
- f Terrengmålte grense
- x Konstruert grensepunkt
- Bolig
- Bustad m/leilighet
- Våningshus
- Storre bustader
- Hytte/feriehus
- Garasje/utlus
- Industri/lager
- Andre bygg



Lindås kommune
Geodata avdeling



Dato: 2019.02.11
Sign: liei

Gnr 185 bnr 213

Målestokk
1:500

Beliggenhet og høyder må oppfattes som orienterende.

E-1

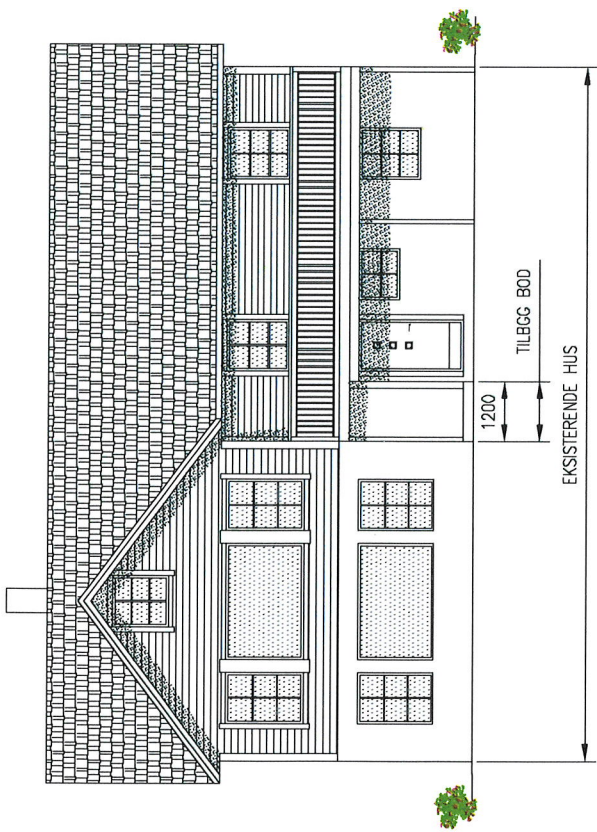

FASADE VEST

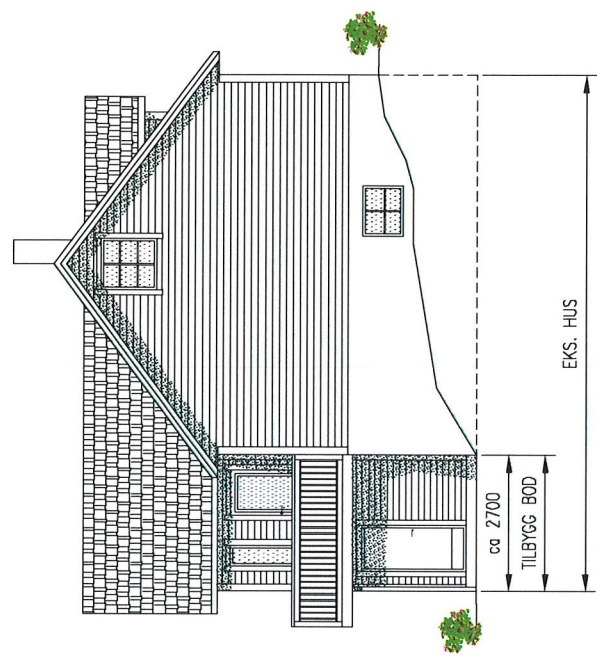

FASADE SØR

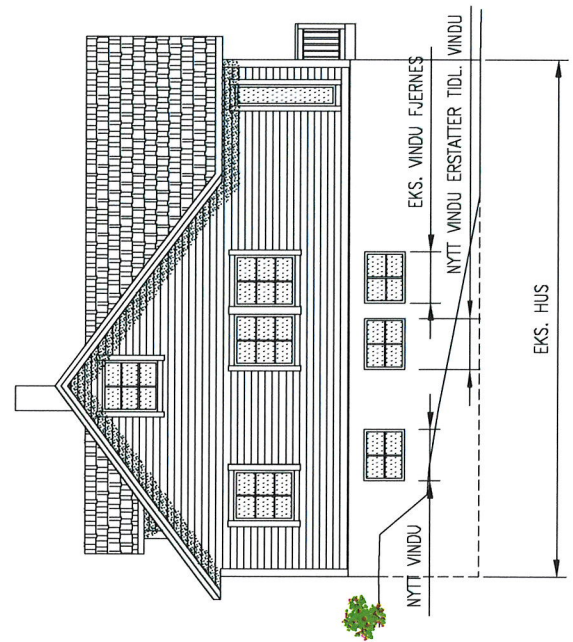

FASADE NORD

<p>NB! DERSOM ANNET IKKE ER BESKREVET, KAN TEGNINGEN KUN BRUKES SOM ANMELDESESTEGNING I BYGGESAK. ARBEIDSTEGNINGER MÅ LEVERES SEPARAT.</p>		<p>OBS! * TEGNINGEN KAN PRINTES I FEIL SKALA * IKKE TA MÅL DIREKTE PÅ TEGNING * BRUK BARE OPPGITTE MÅL</p>		<p>I HENHOLD TIL LOWERK ER DENNE TEGNINGEN ARKOCONSULT AS SIN EIENDOM. DENNE TEGNINGEN KAN IKKE BLI BRUKT, OFFENTLIGGJORT ELLER GIS VIDERE TIL TREDJEPART UTEN VART SKRITLIGE SAMTYKKE. OVERTREDELSE AV DETTE KAN SØKSMÅL</p>	
DATE/SIGN		BOLIG OG EIENDOM AS	REVISION/DATE:		
		BRUKS OG FASADE ENDRING	PROJECT NO.:	2015020	
		GBNR. 185/213, LINDÅS FASADER	DRAWING NO.:	20715020A02	
REV/ DESCRIPTION			SCALE:	1:100	FORMAT: A3
			DRAWN:	LAH	DATE: 13.01.17
			CHECKED:		DATE:

ARKOCONSULT AS, Postboks 103, 5291 Vleestf.
 Tel.: 56390003 – Fax.: 56191130 – Mob.: 93241511
 Mail: post@arkoconsult.no – Org.nr.: 997089782 MVA

E-2

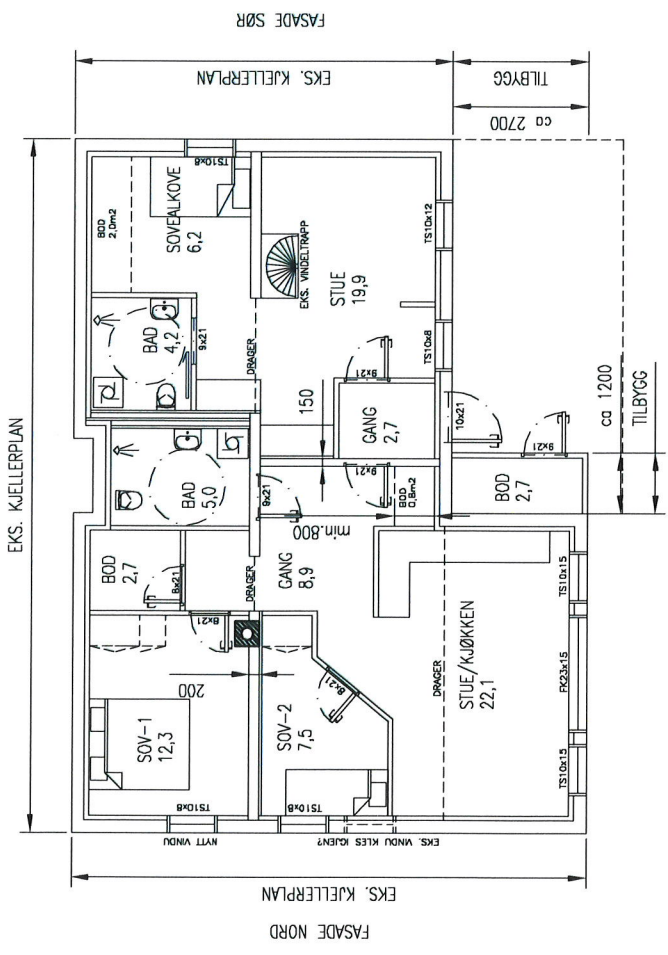

FASADE VEST
KJELLERPLAN

NB: TEGNINGER ER LAGET PÅ BAKGRUNN AV EKISTERENDE TEGNING AV BYGGET.
MÅL ER IKKE KONTROLLMÅLT PÅ STEDET.
ALLE MÅL MÅ KONTROLL MÅLES, OG ENDRINGER MÅ TILPASSSES EKISTERENDE BYGG PÅ STEDET.

<p>NB: DERSOM ANNET IKKE ER BESKREVET, KAN TEGNINGEN KUN BRUKES SOM ANMELDESESTEING I BYGGESAK. ARBEIDSTEIGNINGER MÅ LEVERES SEPARAT.</p>	
<p>OBS! * TEGNINGEN KAN PRINTES I FEIL SKALA * IKKE TA MÅL DIREKTE PÅ TEGNING * BRUK BARE OPPGITTE MÅL</p>	<p>I HENHOLD TIL LOWEYK ER DENNE TEGNINGEN ARKOCONSULT AS SIN EIENDOM. DENNE TEGNINGEN KAN IKKE BLI BRUKT, OFFENTLIGGJORT ELLER GIS VIDERE TIL TREDJEPART UTEN VÅRT SKRITLIGE SAMTYKKE. OVERTREDELSE AV DETTE KAN SØKESMÅL</p>
<p>REVISION/DATE:</p>	<p>PROJECT NO.: 2015020</p>
<p>BOLIG OG EIENDOM AS BRUKS OG FASADE ENDRING</p>	<p>DRAWING NO.: 20715020A01</p>
<p>SCALE: 1:100 FORMAT: A3</p>	<p>DATE: 13.01.17</p>
<p>DATE/SIGN</p>	<p>CHECKED: DATE:</p>
<p>DESCRIPTION</p>	<p>ARKOCONSULT AS, Postboks 103, 5291 Vilest.f. Tel.: 56390003 – Fax.: 56191130 – Mob.: 93241511 Mail: post@arkoconsult.no – Org.nr.: 997089782 MVA</p>

Kvittering for nabovarsel sendes kommunen sammen med søknaden

Nabovarsel kan enten sendes som rekommandert sending, overleveres personlig mot kvittering eller sendes på e-post mot kvittering. Med kvittering for mottatt e-post menes en e-post fra nabo/gjenboer som bekrefter å ha mottatt nabovarslet. Ved personlig overlevering vil signatur gjelde som bekreftelse på at varslet er mottatt. Det kan også signeres på at man gir samtykke til tiltaket.

Tiltaket gjelder							
Eiendom/ byggsted	Gnr.	Bnr.	Festenr.	Seksjonsnr.	Bygningsnr.	Bolignr.	Kommune
	15	213					LINDÅS
	Adresse				Postnr.	Poststed	
	Litlevika 32				5914	ISDALSTØ	

Følgende naboer har mottatt eller fått rek. sending av vedlagte nabovarsel med tilhørende vedlegg:

Nabo-/gjenboereiendom				Eier/fester av nabo-/gjenboereiendom			
Gnr.	Bnr.	Festenr.	Seksjonsnr.	Eiers/festers navn			Dato sendt e-post
185	212			Hjortland Hildegunn			
Adresse				Adresse			Kvittering vedlegges
Litlevika 30				Litlevika 30			
Postnr.	Poststed			Postnr.	Poststed		Poststedets reg.nr.
5914	ISDALSTØ			5914	ISDALSTØ		
Personlig kvittering for		Dato	Sign.	Personlig kvittering for		Dato	Denne del klistres på kvittering RA 0349 1376 1NO
<input type="checkbox"/> mottatt varsel				<input type="checkbox"/> samtykke til tiltaket			

Nabo-/gjenboereiendom				Eier/fester av nabo-/gjenboereiendom			
Gnr.	Bnr.	Festenr.	Seksjonsnr.	Eiers/festers navn			Dato sendt e-post
185	212			Szajnfeld Tommy			
Adresse				Adresse			Kvittering vedlegges
Litlevika 30				Litlevika 30			
Postnr.	Poststed			Postnr.	Poststed		Poststedets reg.nr.
5914	ISDALSTØ			5914	ISDALSTØ		
Personlig kvittering for		Dato	Sign.	Personlig kvittering for		Dato	Denne del klistres på kvittering RA 0349 1377 5NO
<input type="checkbox"/> mottatt varsel				<input type="checkbox"/> samtykke til tiltaket			

Nabo-/gjenboereiendom				Eier/fester av nabo-/gjenboereiendom			
Gnr.	Bnr.	Festenr.	Seksjonsnr.	Eiers/festers navn			Dato sendt e-post
185	214			Leksen Invgar			
Adresse				Adresse			Kvittering vedlegges
Litlevika 34				Litlevika 34			
Postnr.	Poststed			Postnr.	Poststed		Poststedets reg.nr.
5914	ISDALSTØ			5914	ISDALSTØ		
Personlig kvittering for		Dato	Sign.	Personlig kvittering for		Dato	Denne del klistres på kvittering RA 0349 1378 9NO
<input type="checkbox"/> mottatt varsel				<input type="checkbox"/> samtykke til tiltaket			

Nabo-/gjenboereiendom				Eier/fester av nabo-/gjenboereiendom			
Gnr.	Bnr.	Festenr.	Seksjonsnr.	Eiers/festers navn			Dato sendt e-post
185	116			Lindås kommune			
Adresse				Adresse			Kvittering vedlegges
Kvernhusmyrane 20							
Postnr.	Poststed			Postnr.	Poststed		Poststedets reg.nr.
5914	ISDALSTØ			5914	ISDALSTØ		
Personlig kvittering for		Dato	Sign.	Personlig kvittering for		Dato	Denne del klistres på kvittering RA 0349 1379 2NO
<input type="checkbox"/> mottatt varsel				<input type="checkbox"/> samtykke til tiltaket			

Nabo-/gjenboereiendom				Eier/fester av nabo-/gjenboereiendom			
Gnr.	Bnr.	Festenr.	Seksjonsnr.	Eiers/festers navn			Dato sendt e-post
Adresse				Adresse			Kvittering vedlegges
Postnr.	Poststed			Postnr.	Poststed		Poststedets reg.nr.
Personlig kvittering for		Dato	Sign.	Personlig kvittering for		Dato	Sign.
<input type="checkbox"/> mottatt varsel				<input type="checkbox"/> samtykke til tiltaket			

Det er per dags dato innlevert rekommandert sending til ovennevnte adressater.

Samlet antall sendinger: 4

Sign.

J.M.L. Edvardsen

