



Fylkesmannen i Vestland
Njøsavegen 2
6863 LEIKANGER

Referanser:
Dykkar:
Vår: 19/185 - 19/9502

Saksbehandlar:
Knut Bjørnevoll
KBJ@lindas.kommune.no

Dato:
20.03.2019

Oversender søknad om dispensasjon og frådelling av tomt med bustad i LNF til uttale og vedtak etter jordlova - gbnr 34/3 Bjørnevoll

Tiltak: oppretting av grunneigedom
Byggjestad: Gbnr: 34/3
Tiltakshavar: Øyvind Krossvoll

Saka gjeld søknad om dispensasjon for frådelling av eit areal på ca 2 dekar med påståande bustadhus.

Planstatus

Arealet er uregulert og avsett til LNF-føremål i kommuneplanen sin arealdel for 2011-2023 (KPA). Det er søkt om dispensasjon frå LNF-føremålet.

Dispensasjonssøknaden

Min datter Secilie Krossvoll skal overta gården 34. br. 3 på Bjørnevoll.
Ho bur idag på Bjørnevoll i huset som er merka med B, på kartet.
Eg Øyvind Krossvoll bur i hus A. på kartet vill skille frå hus A. (94) så Secilie kan overta Gården.

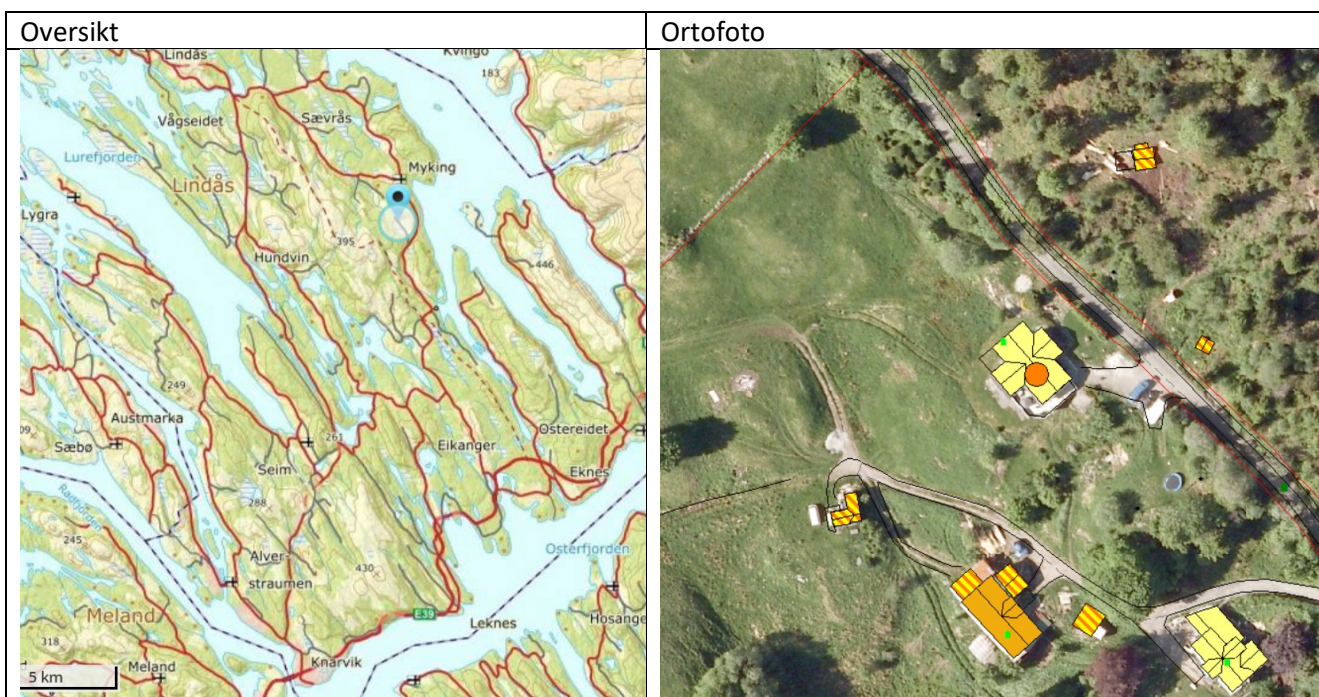
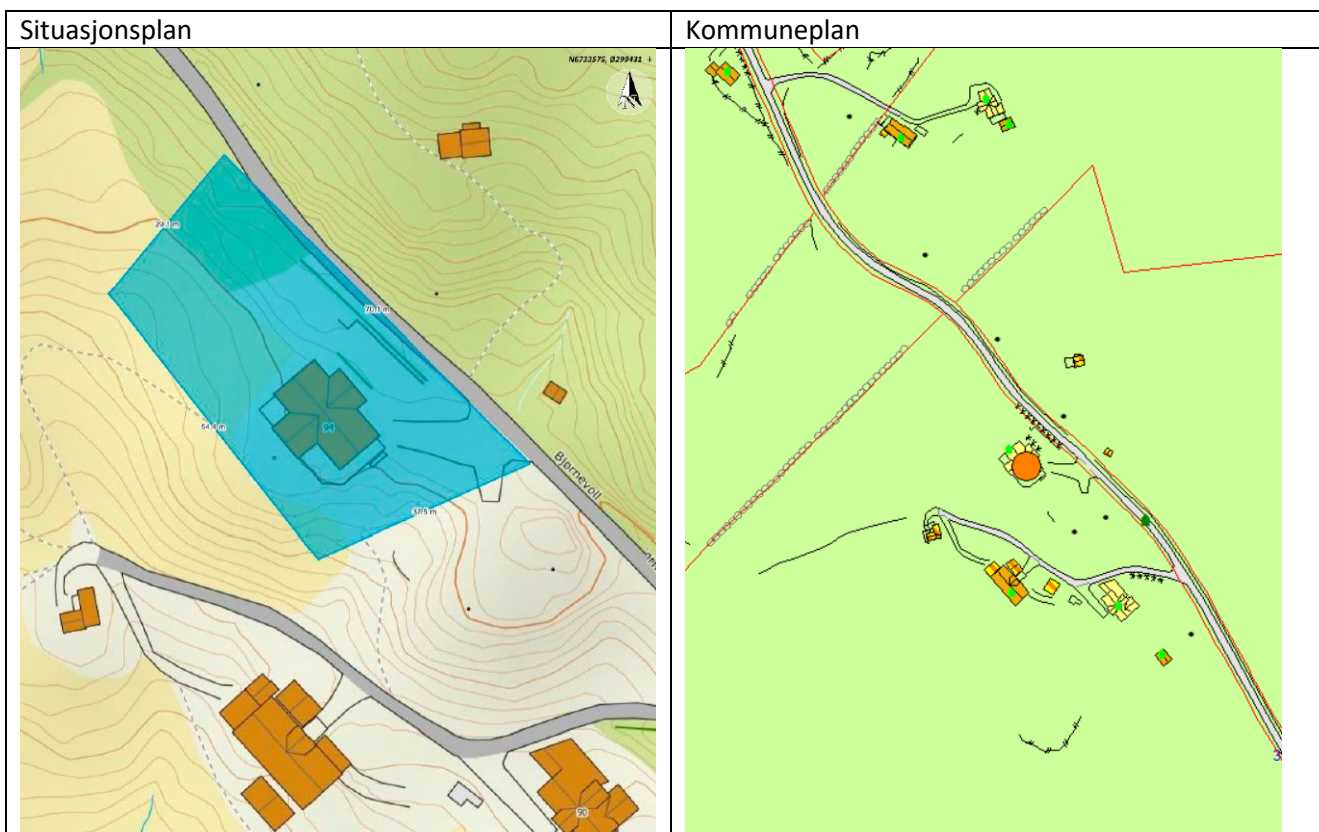

Høyring

Før kommunen handsamar søknaden, vert saka sendt til kommunale og regionale planstyresmakter til uttale. Vår handsaming av søknaden vil i stor grad avhenge av dykkar uttale.

Frist for uttale er 4 veker frå oversendinga, jf. pbl. § 21-5 (3).

Innsyn

Alle saksdokument ligg tilgjengeleg på følgjande lenke:

http://innsyn.sing.no/Lindas/innsyn/wfinnsyn.ashx?response=arkivsak_detaljer&arkivsakid=2019000185&

Med helsing

Siril Sylta
avdelingsleiar

Knut Bjørnevoll
saksbehandlar

Dette dokumentet er elektronisk godkjent og har difor ingen signatur.

Vedlegg:

Situasjonsplan 34/3 Bjørnevoll

Søknad om oppretting av grunneigedom - gbnr 34/3 Bjørnevoll

Nabovarsel

Søknad om dispensasjon

Kopi til:

Secilie Krossvoll
Øyvind Krossvoll

Bjørnevoll 90 5913
Bjørnevoll 94 5913

EIKANGERVÅG
EIKANGERVÅG

Mottakarar:

Fylkesmannen i Vestland

Njøsavegen 2

6863

LEIKANGER

Hordaland fylkeskommune Kultur- og
Idrettsavdelinga

Postboks 7900

5020

BERGEN

Lindås kommune - Landbruksavdelinga

Felles postmottak Kvernhusmyrane 20

5914

ISDALSTØ

Lindås kommune - Planavdelinga