

STYKKELISTE FOR RØRGODS TIL VANNLEDNING I KUM VL2

POS	Beskrivelse	Fabrika		Dim	Ant	Merknad
		t	Art.Nr			
1	T- Ventil komplett m/sluseventiler		S-2350/S 2351 el.tilsv.	100	1	
2	Spareflens for PVC/PE rør		100/110	100	2	
3	Sluseventil		DN 100	100	1	På vertikalstamme
4	Mellomring m/2 utak		DN 100 x 2"	100	4	Komplett med kuleventil og plugg. En montert på vertikalstamme
6	Brannventil komplett med brannventilpakke	Esco	S-0900 el.tilsv.	100	1	
7	Kumstige					Avhengig av høyde
8	Kumgjennomføringer for 110 mm PVC			110	2	
9	Kumgjennomføringer for 50 mm PVC			50	2	
10	Kumgjennomføringer for 63 mm PVC			63	1	
11	Blindflens med 2" gjenger utsparing			100	1	
13	Kuleventil 2"			63	3	På stikk ut fra blindflens
14	Festebrakett. Uni-klikk e.l			100	2	NB! Vurder behov stemping

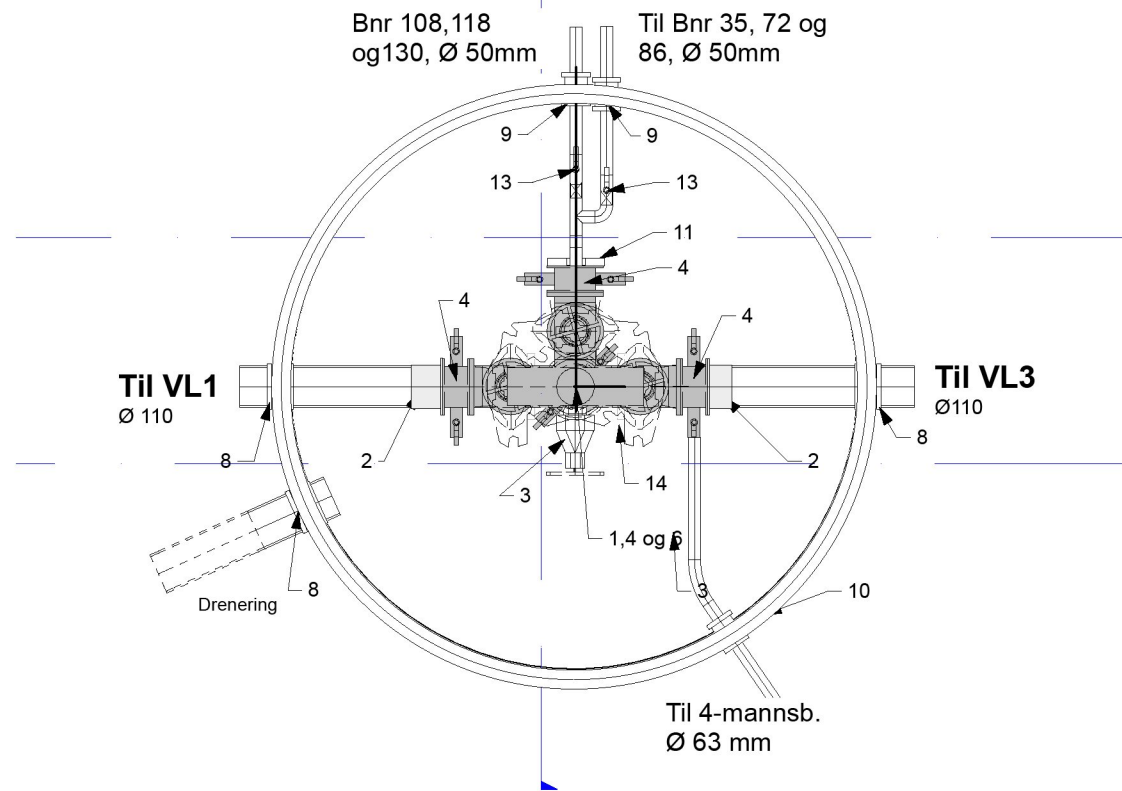

JUSTERINGSRING
(min 150 og maks 300)
D 800 MM,
TOPPLOKK
D 1600 MM

**STØPEJERN
FLYTENDE RAMME**
D 800 MM

KUMRING
D 1600 MM
H= Tilpasses

KUMRING M/BUNN
D 1600 MM
H= 1000 MM

**TIL
VASSKUM VL2**

**FRA KOMMUNAL
VASSFORSYNING**

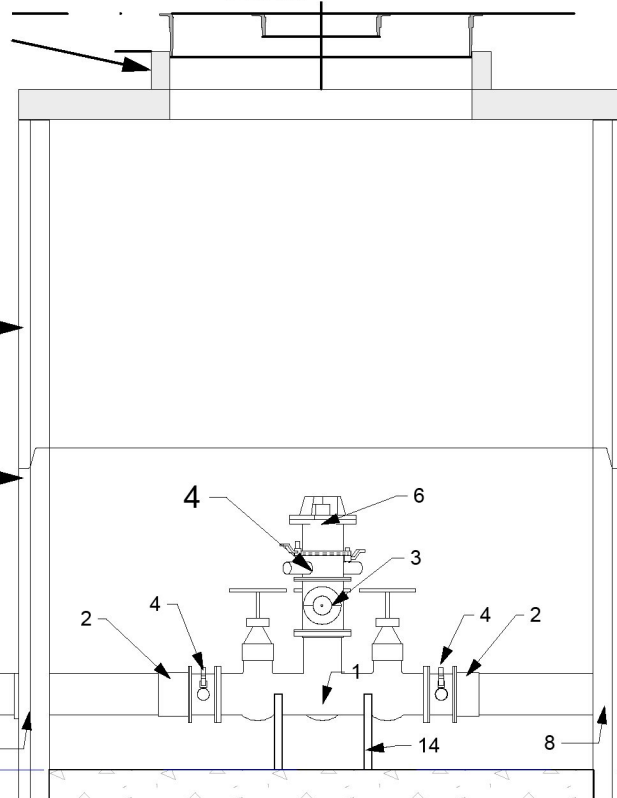

SnittVL2

1:20

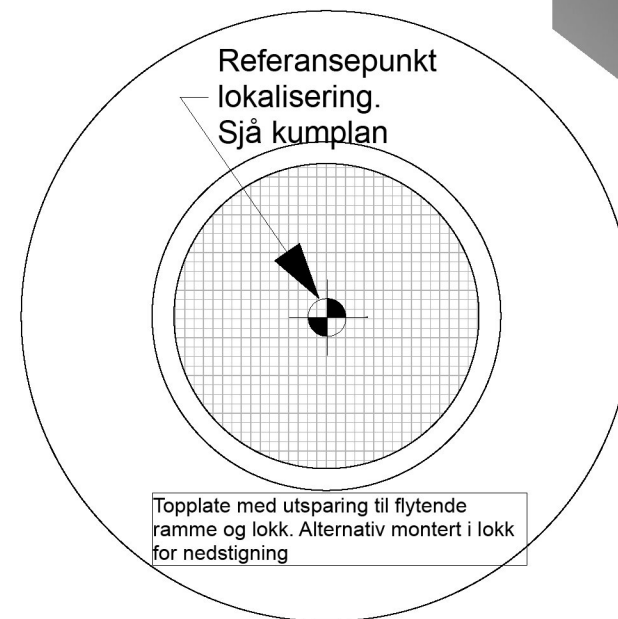

Kumlukk_sentrisk

1:20

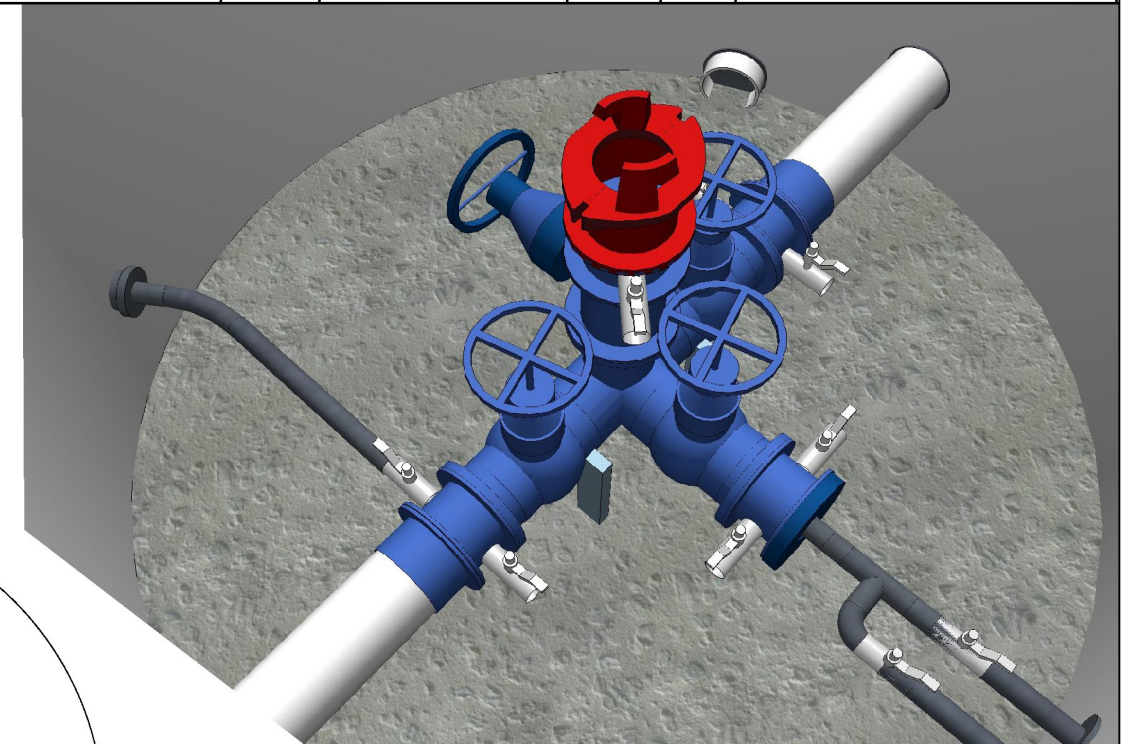

Merknad

Fordeling/ tilkobling stikk vert vurdert på staden. Endeleg oversikt ved ferdigstilling/ asbuil.

Rev B Justert krav VA-norm LK 19.9.14 au

Rev A Detaljer kum lagt inn, 20.8.14, au

Prosjekt:
Helleåsen Bustadområde

Tiltakshaver:
Hjelmåsen AS
Adresse
Postnr. By

Prosjekterende:
ADU Atle D Utkilen
####

© Alle rettigheter tilhører utførende for prosjekteringen, kopiering eller bruk av disse tegningene er forbudt uten skriftlig samtykke

Dato:
17.06.2014

Tegning:
Vasskum VL2

Målestokk:
1:431,53,

Tegn 322