

Dyrkolbotn Fjellstove as
Dyrkolbotn 119
5994 VIKANES

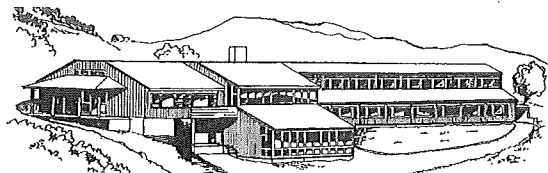

Leirskole og gjestehus

Tlf: 90 68 01 00

Heimeside: www.dyrkolbotn.com
Org.nr 917438129 MVA

REFUSJONGARANTI

GJELD DEKNING AV UTGIFTER TIL LEIRSKOLELÆRAR

(Jmfør retningslinjer om tilskot til leirskoleopplæring fastsett av utd.dep. 26.06.03, revidert 27.09.11.)

Tilskotet blir gitt på grunnlag av ein kostnadsfaktor fastsett av Staten, og med 27,5 klokkeimar pr klasse pr veke. Heimkommunen til klassen syter for oppgjer til Dyrkolbotn leirskole, og kommunen får pengane attende frå fylkesmannen si utdanningsavdeling. Klassar over 22 elevar vert delt, og får tilskot som 2 klassar. Kostnadsfaktoren for 2017 er 585 kr pr. time. Jfr. kap. 225 post 66 i statsbudsjettet. (Kostnadsfaktor for 2018 vert ikkje fastsett av staten før seinhaustes 2018)

I samband med at ^{7A}7B . klasse frå Alversund skule har tinga leirskoleopphald

ved Dyrkolbotn leirskole i tida 17.-21.09.2018 vert det med dette stadfesta at løn for leirskolelærer (27,5 klokkeimar pr klasse etter gjeldande kostnadsfaktor) vil bli refundert til Lindås kommune, føremål Dyrkolbotn leirskole, når refusjonskrav ligg føre.

Alversund , den 11/5-18

ALVERSUND SKULE
[Signature]
etter fullmakt

PS: (Fyll ut dersom kravet skal sendast til anna adresse enn skolen!)
Endeleg refusjonskrav vert å senda til:

Vert å returnera Dyrkolbotn Fjellstove, Dyrkolbotn 119, 5994 VIKANES,
som garanti for løn til leirskolelæraren.

Dyrkolbotn Fjellstove as
Dyrkolbotn 119
5994 VIKANES

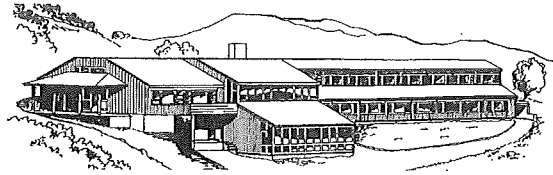

Leirskole og gjestehus

Tlf: 90 68 01 00

Heimeside: www.dyrkolbotn.com
Org.nr 917438129 MVA

REFUSJONGARANTI

GJELD DEKNING AV UTGIFTER TIL LEIRSKOLELÆRAR

(Jmfør retningslinjer om tilskot til leirskoleopplæring fastsett av utd.dep. 26.06.03, revidert 27.09.11.)

Tilskotet blir gitt på grunnlag av ein kostnadsfaktor fastsett av Staten, og med 27,5 klokkeimar pr klasse pr veke. Heimkommunen til klassen syter for oppgjer til Dyrkolbotn leirskole, og kommunen får pengane attende frå fylkesmannen si utdanningsavdeling. Klassar over 22 elevar vert delt, og får tilskot som 2 klassar. Kostnadsfaktoren for 2017 er 585 kr pr. time. Jfr. kap. 225 post 66 i statsbudsjettet. (Kostnadsfaktor for 2018 vert ikkje fastsett av staten før seinhaustes 2018)

I samband med at ^{7c} 7D. klasse frå Alversund skule har tinga leirskoleopphald

ved Dyrkolbotn leirskole i tida 03.-07.09.2018 vert det med dette stadfesta at løn for leirskolelærer (27,5 klokkeimar pr klasse etter gjeldande kostnadsfaktor) vil bli refundert til Lindås kommune, føremål Dyrkolbotn leirskole, når refusjonskrav ligg føre.

Alversund, den 11/5-18

ALVERSUND SKULE
Leif Bjørn Hopland
etter fullmakt

PS: (Fyll ut dersom kravet skal sendast til anna adresse enn skolen!)
Endeleg refusjonskrav vert å senda til:

Vert å returnera Dyrkolbotn Fjellstove, Dyrkolbotn 119, 5994 VIKANES,
som garanti for løn til leirskolelæraren.