

SNITT EKSIST. HYTTE

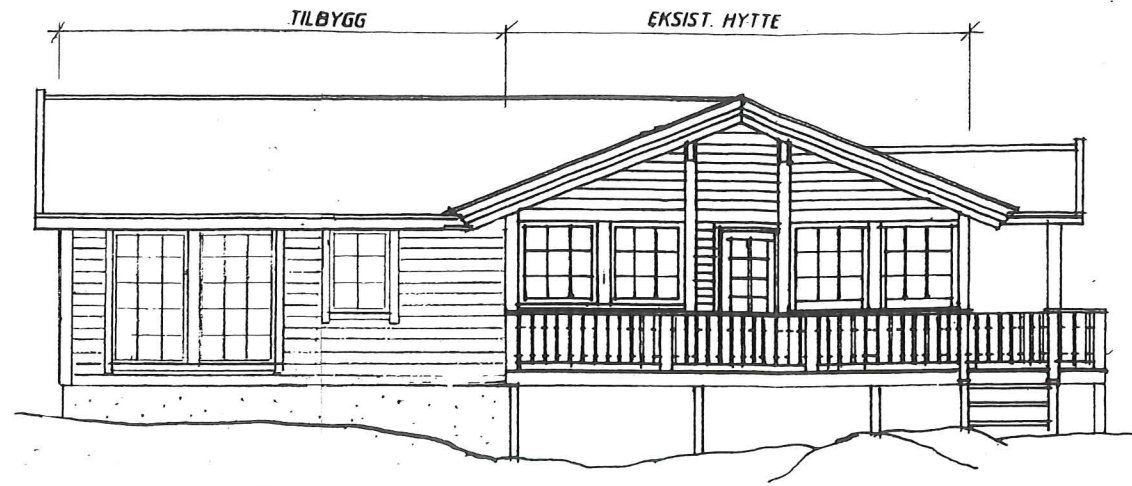

FASADE MOT NORDVEST

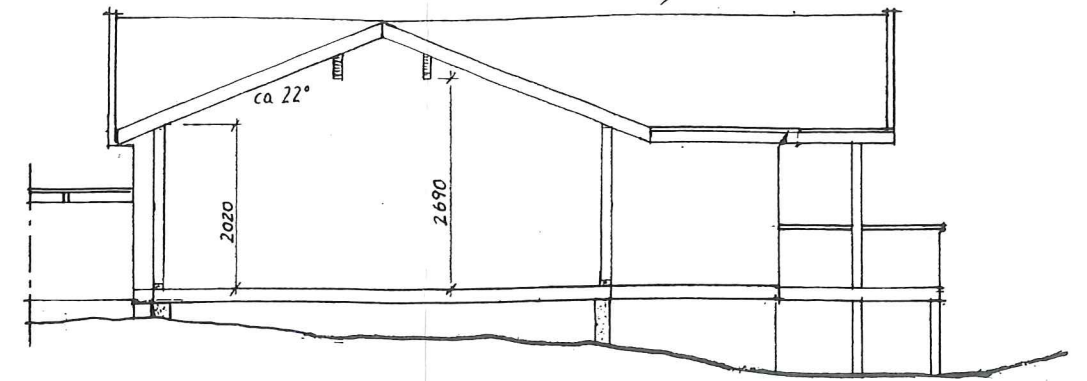

SNITT A-A

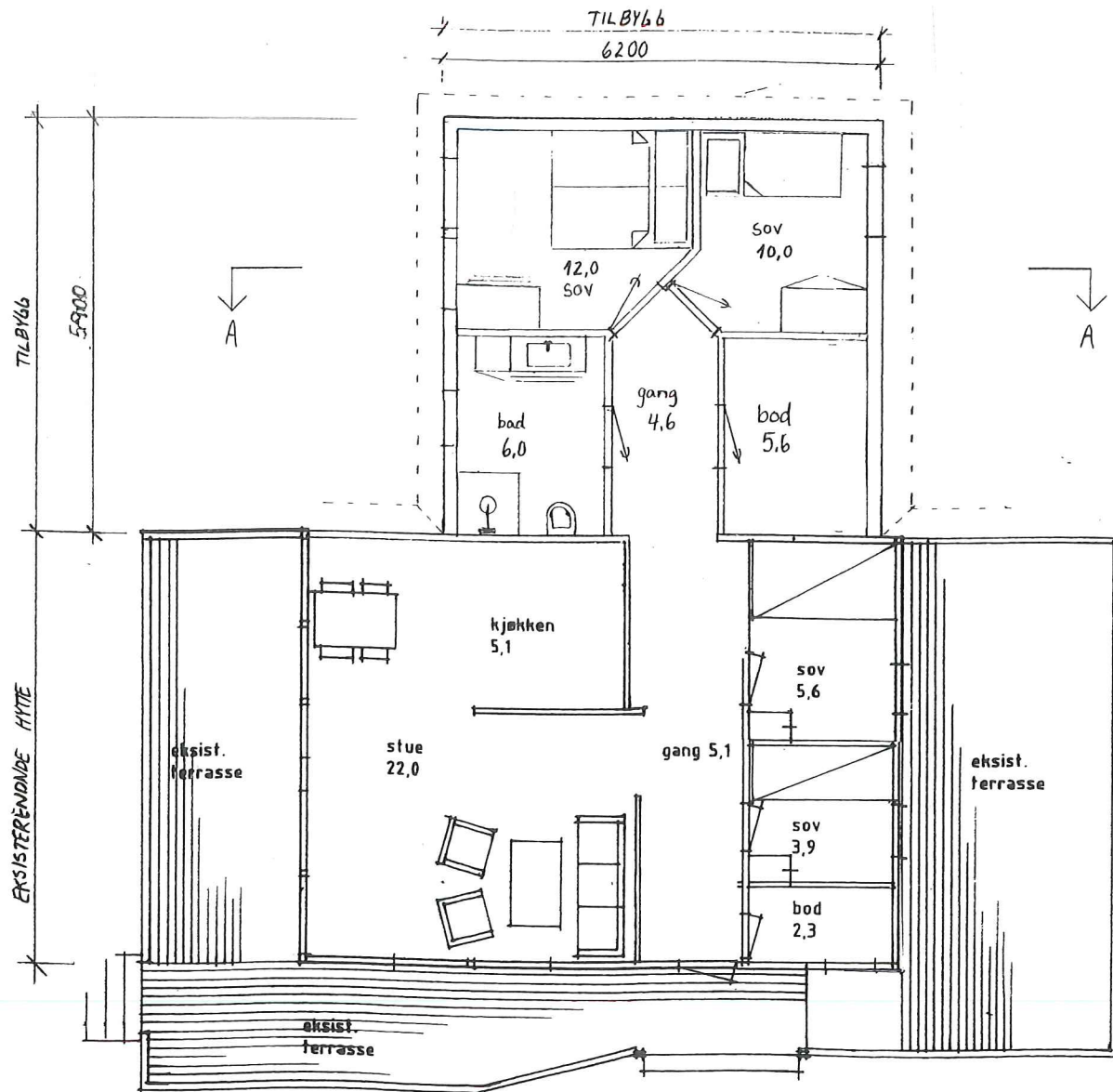

PLAN

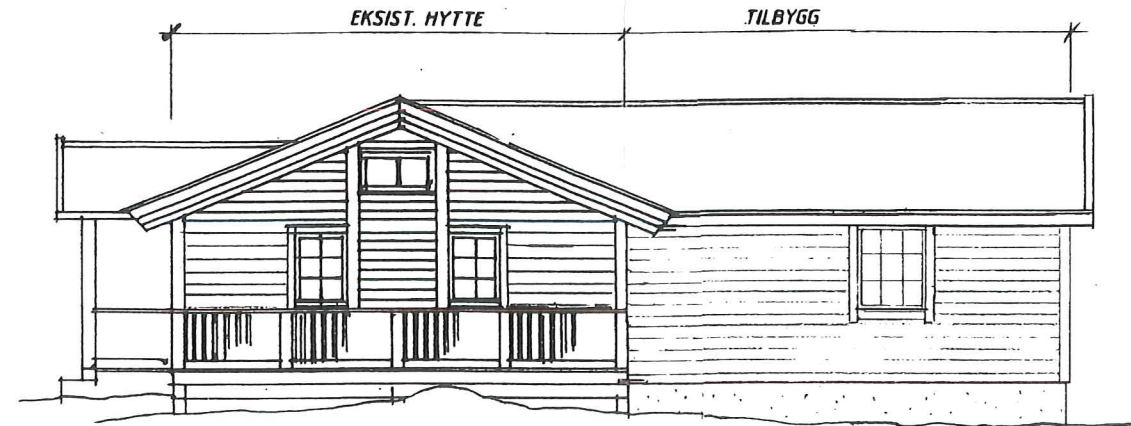

FASADE MOT SØRØST

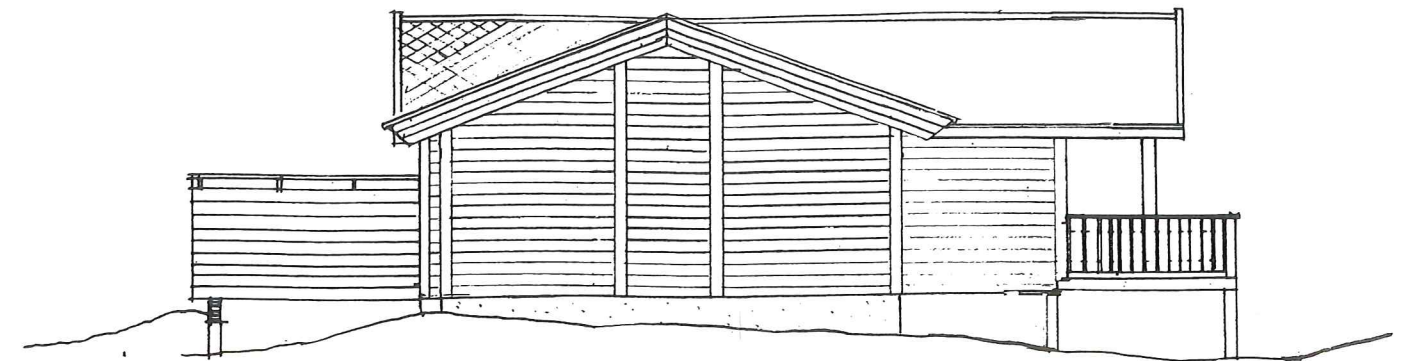

FASADE MOT NORDØST

Dato	Rev	BRA tilbygg	BYA tilbygg	Tegn.	Målestokk
08.01.2019	14.03.2019	32,8 m ²	36,6 m ²	S.F.H	1:100
					Målenhet mm

Nils Johan Foss
Tilbygg på hytte - Plan, snitt og fasader

Gnr. 60 / Bnr. 47

Lindås kommune

