

- Det skal være uhindra sikt i eit område langs kommunal veg på kvar side av avkjørsla. Siktsoner vert konstruert ved hjelp av ei sikttrikant frå eit punkt 3m inn i avkjørsla (målt frå kant kommunal veg) og minimum 45m til kvar side (målt langs kant kommunal veg). Siktsona skal være fri for sikthindringar som mur, hekk, buskvekster, fjellknauser, byggverk og andre sikthindringar som er høgare enn 0,5m over kommunalt vegnivå. Siktsona skal til ein kvar tid haldist vedlike av eigar/brukarane av avkjørsla.

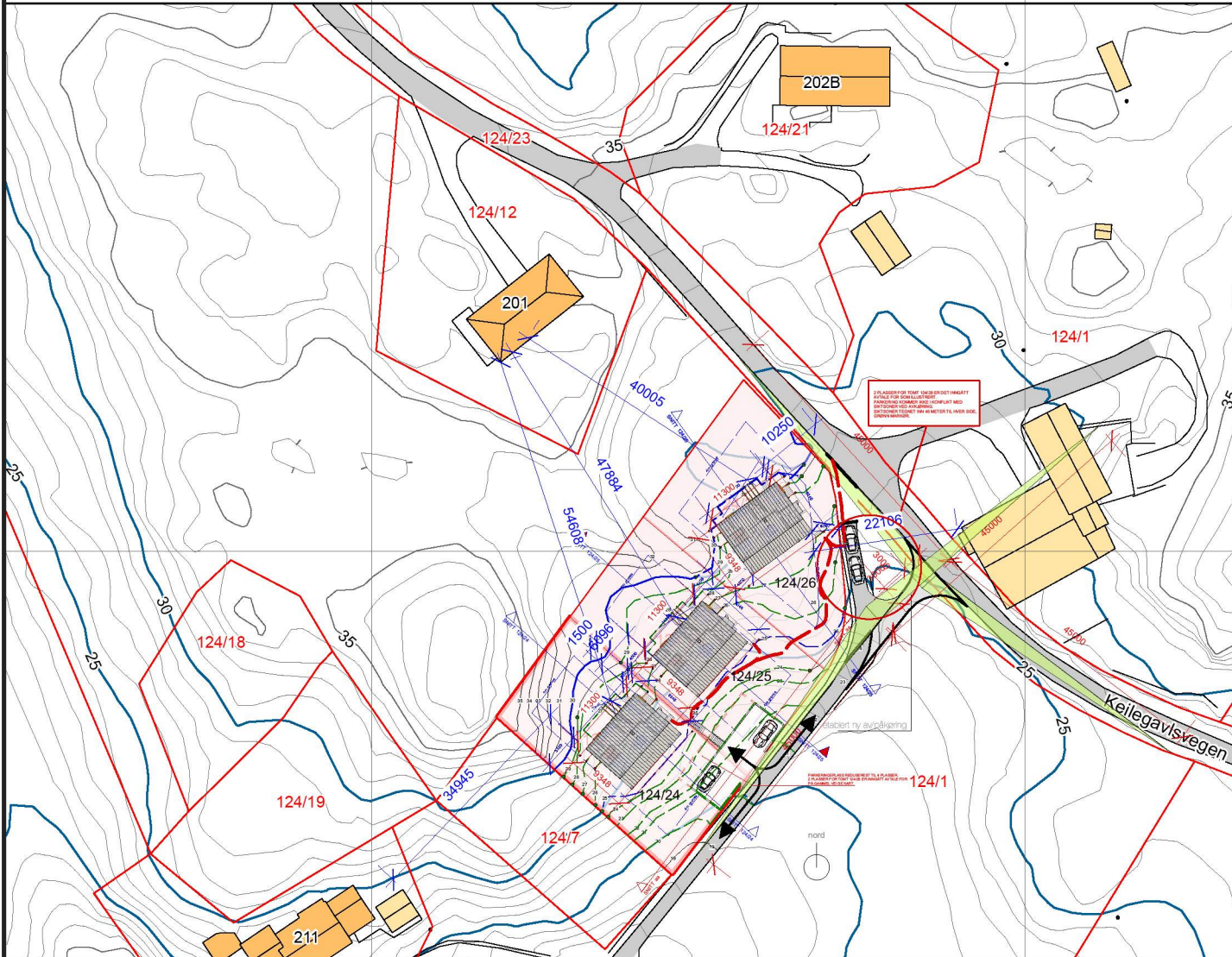

Hytter Keilegavlen, Lindås GNR: 124 BNR:	Endring av RT/IG	BYGGHERRE Sijoni Invest AS Fabrikkgaten 5 5059 Bergen	MÅL 1:1000	DATO 01.04.19	TEGNING Situasjonsplan	TEGN. NR. RT 00.001	 arkitekter as	Strandgaten 201 5004 Bergen
	KONTROLLERT PROSJEKT NR	TOTAL DATO	MÅL 1:1000	TEGNING Situasjonsplan	TEGN. NR. RT 00.001	 arkitekter as	Strandgaten 201 5004 Bergen	