

- |  |                        |  |                 |
|--|------------------------|--|-----------------|
|  | Målte Grenser          |  | Våningshus      |
|  | Registrerte Grenser    |  | Større bustader |
|  | Udefinert grenser      |  | Hytte/feriehus  |
|  | Terrengmålte grense    |  | Garasje/uthus   |
|  | Konstruert grensepunkt |  | Industri/lager  |
|  | Bolig                  |  | Andre bygg      |
|  | Bustad m/leilighet     |  |                 |
- Beliggenhet og høyder må oppfattes som orienterende.  
 Koordinatsystem: EUREF89 - SONE 32 (EPSG:25832)  
 Høydesystem: NN 2000 høyder (EPSG:5941)



Lindås kommune  
Geodtaavdeling

Grunnkart. Linje kross - kross.

Dato: 2019.04.05  
Sign: SSO

G.nr. 11, b.nr. 84 m.fl.



Målestokk  
1:500

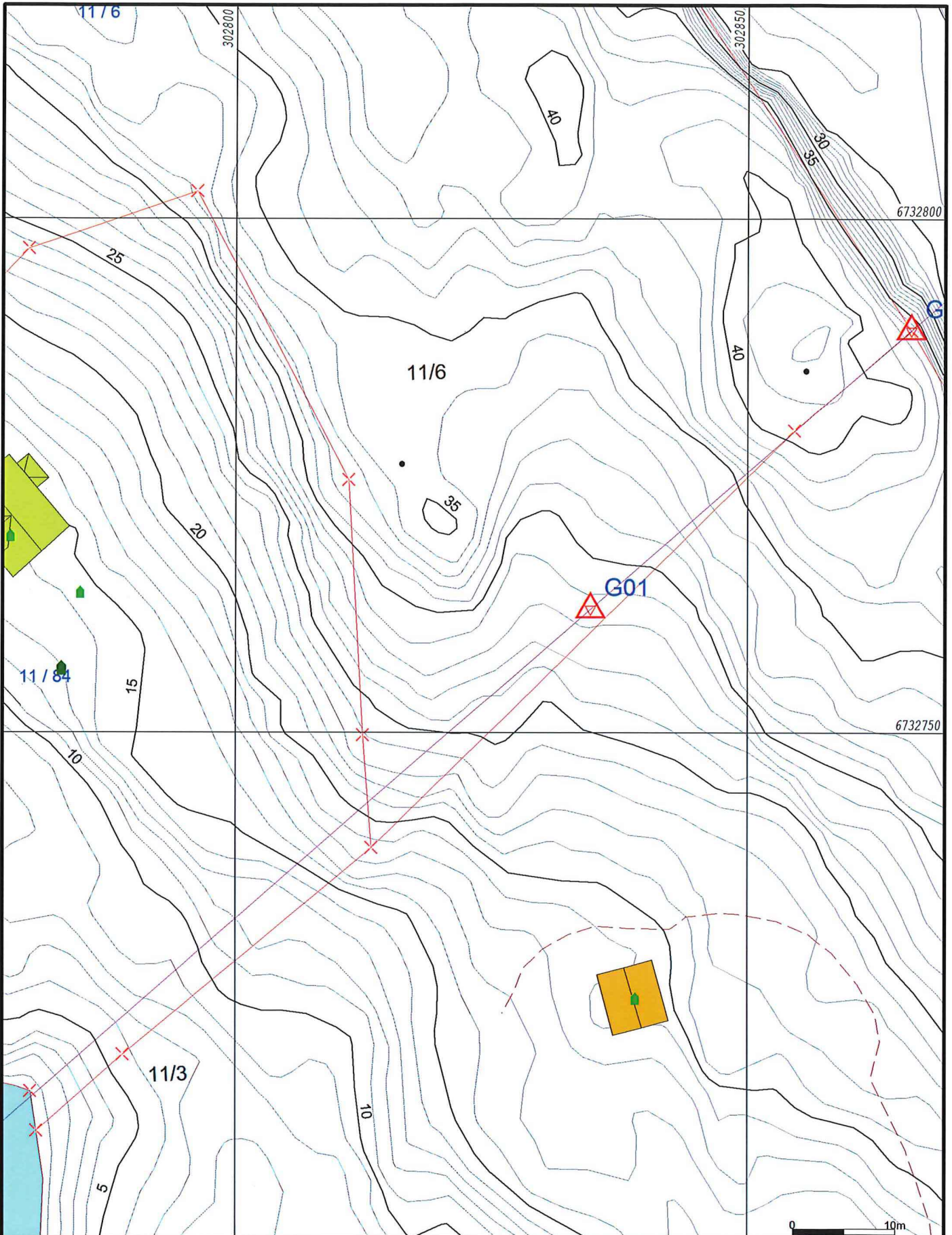

- |  |                        |  |                 |
|--|------------------------|--|-----------------|
|  | Målte Grenser          |  | Våningshus      |
|  | Registrerte Grenser    |  | Større bustader |
|  | Udefinert grenser      |  | Hytte/feriehus  |
|  | Terrengmålte grense    |  | Garasje/uthus   |
|  | Konstruert grensepunkt |  | Industri/lager  |
|  | Bolig                  |  | Andre bygg      |
|  | Bustad m/leilighet     |  |                 |
- Beliggenhet og høyder må oppfattes som orienterende.  
 Koordinatsystem: EUREF89 - SONE 32 (EPSG:25832)  
 Høydesystem: NN 2000 høyder (EPSG:5941)



Lindås kommune  
 Geodtaavdeling

Grunnkart. Linje kross - spray stein.

Dato: 2019.04.05  
 Sign: SSO

G.nr. 11, b.nr. 84 m.fl.



Målestokk  
 1:500

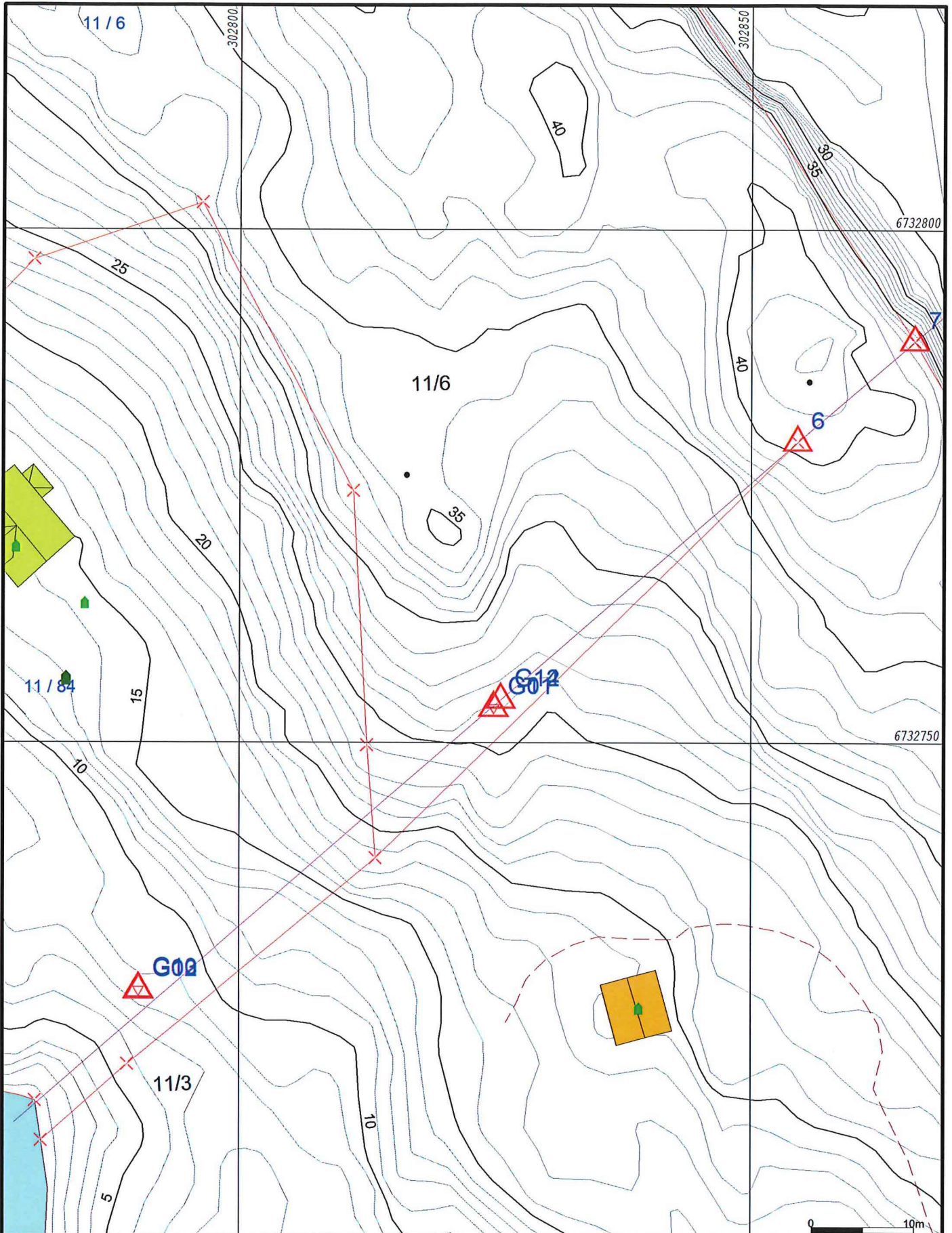

- |  |                        |  |                 |
|--|------------------------|--|-----------------|
|  | Målte Grenser          |  | Våningshus      |
|  | Registrerte Grenser    |  | Større bustader |
|  | Udefinert grenser      |  | Hytte/feriehus  |
|  | Terrengmålte grense    |  | Garasje/uthus   |
|  | Konstruert grensepunkt |  | Industri/lager  |
|  | Bolig                  |  | Andre bygg      |
|  | Bustad m/leilighet     |  |                 |
- Beliggenhet og høyder må oppfattes som orienterende.  
 Koordinatsystem: EUREF89 - SONE 32 (EPSG:25832)  
 Høydesystem: NN 2000 høyder (EPSG:5941)



Lindås kommune  
 Geodtaavdeling

Grunnkart. Linje kross - gjerdestaur.

Dato: 2019.04.05  
 Sign: SSO

G.nr. 11, b.nr. 84 m.fl.



Målestokk  
 1:500

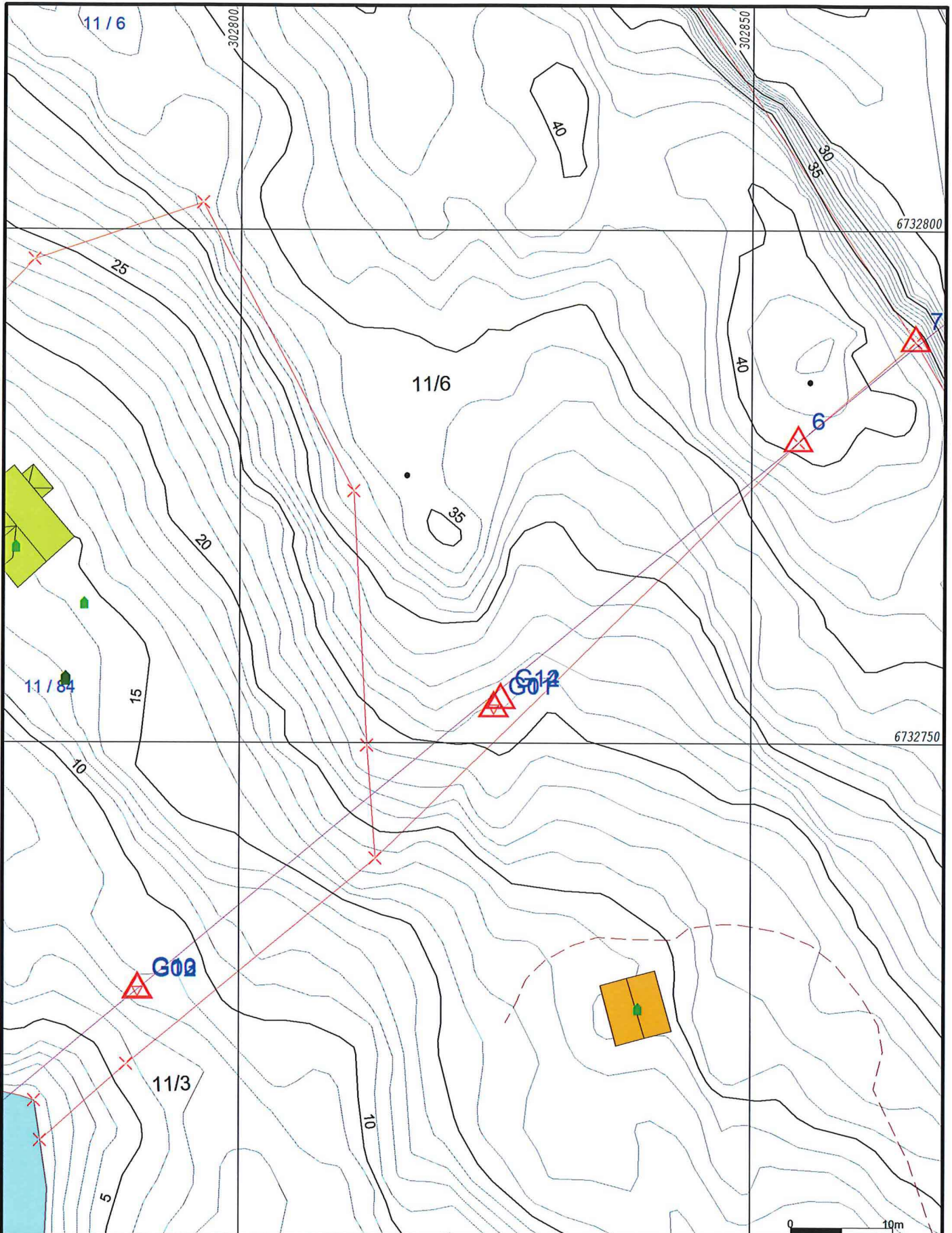

- Målte Grenser
  - Registrerte Grenser
  - Udefinert grenser
  - x Terrengmåte grense
  - x Konstruert grensepunkt
  - Bolig
  - Bustad m/leilighet
  - Våningshus
  - Større bustader
  - Hytte/feriehus
  - Garasje/uthus
  - Industri/lager
  - Andre bygg
- Beliggenhet og høyder må oppfattes som orienterende.  
 Koordinatsystem: EUREF89 - SONE 32 (EPSG:25832)  
 Høydesystem: NN 2000 høyder (EPSG:5941)



Dato: 2019.04.05  
 Sign: SSO

**Lindås kommune**  
 Geodtaavdeling

Grunnkart. Linje kross 6 - gjerdestaur avrusta.

**G.nr. 11, b.nr. 84 m.fl.**

N



Målestokk  
1:500