

SNITT 1

- Tegningshenvising:
 001 Plan U.etg
 101 Plan 1.etg
 201 Plan 2.etg
 801 Snitt 1
 901 Fasade A
 902 Fasade B
 903 Fasade C
 904 Fasade D

Dato 28.03.2019	DAK R.Sætre	Måleenhet mm.	Målestokk A3 1:100	Asle Øvstedal og Malin Mykingvegen 1169, 5957 M
Filnavn	Underlag	Godkjent		
Villa Rasmus GBnr 38/28, Myking. Lindås kommune. Snitt 1				01629-80

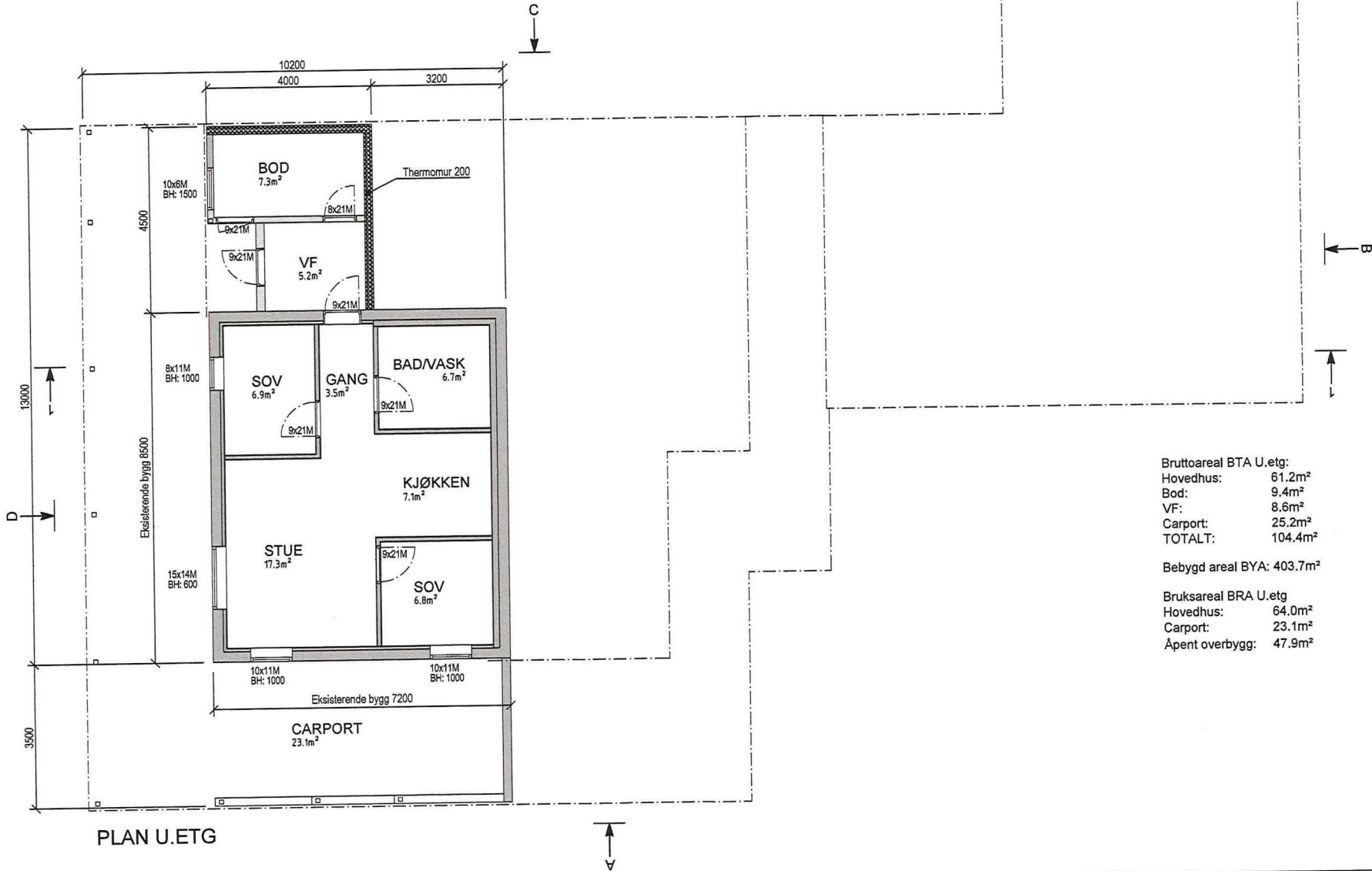
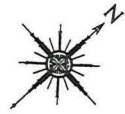

Bruttoareal BTA U.etg:
 Hovedhus: 61.2m²
 Bod: 9.4m²
 VF: 8.6m²
 Carport: 25.2m²
 TOTALT: 104.4m²

Bebygg areal BYA: 403.7m²

Bruksareal BRA U.etg
 Hovedhus: 64.0m²
 Carport: 23.1m²
 Apent overbygg: 47.9m²

INFO

Areal angitt for hver rom er nettoareal (NTA).

Tegningshenvising:

- 001 Plan U.etg
- 101 Plan 1.etg
- 201 Plan 2.etg
- 801 Snitt 1
- 901 Fasade A
- 902 Fasade B
- 903 Fasade C
- 904 Fasade D

Dato 28.03.2019	DAK R.Sætre	Måleenhet mm.	Målestokk A3 1:100	Asle Øvstedal og Malin Mykingvegen 1169, 5957
Filnavn	Underlag:	Godkjent		
Villa Rasmus GBnr 38/28, Myking. Lindås kommune. Plan U.etg				01629-00

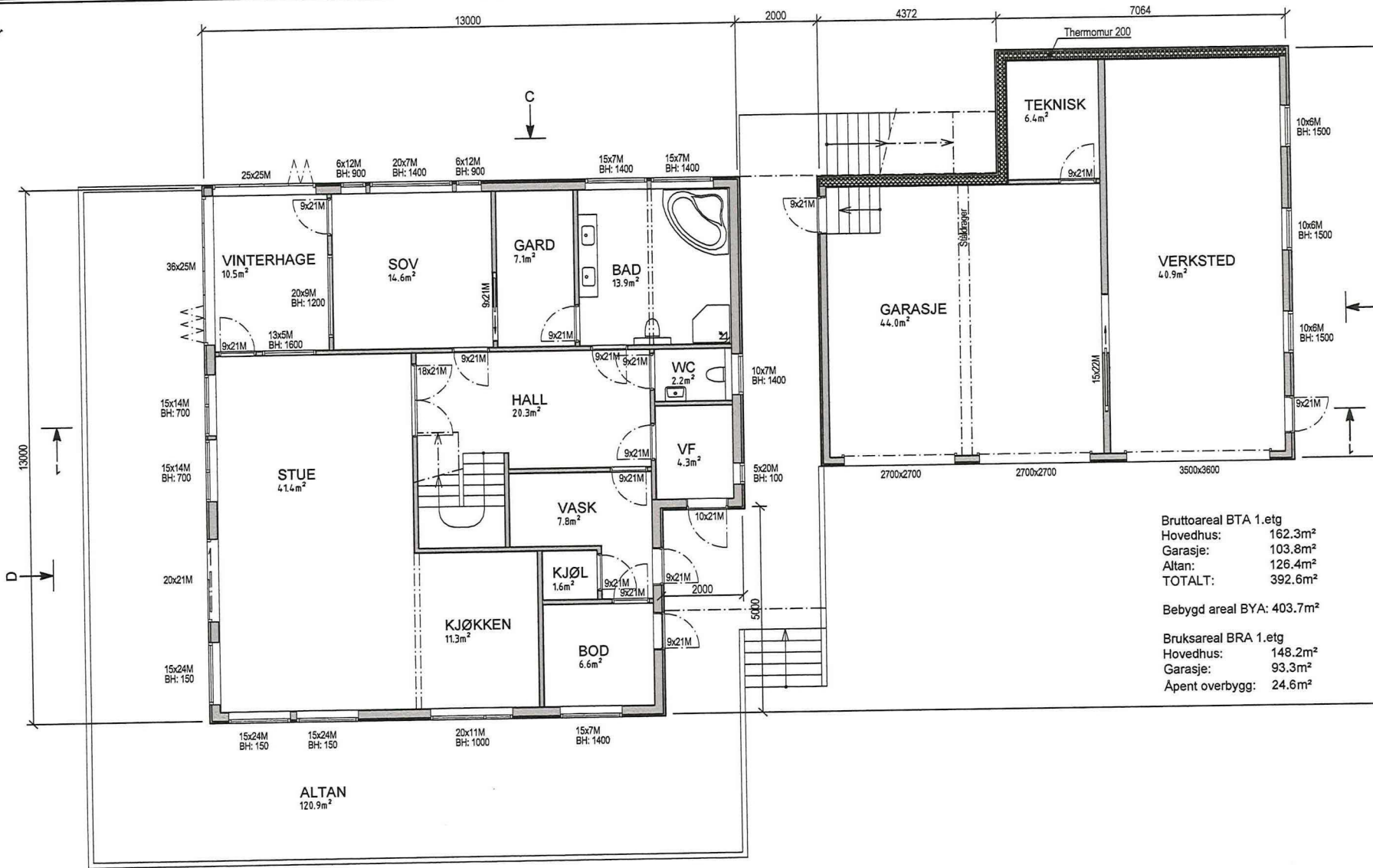

PLAN 1.ETG

Bruttoareal BTA 1.etg
 Hovedhus: 162.3m²
 Garasje: 103.8m²
 Altan: 126.4m²
 TOTALT: 392.6m²

Beygd areal BYA: 403.7m²

Bruksareal BRA 1.etg
 Hovedhus: 148.2m²
 Garasje: 93.3m²
 Åpent overbygg: 24.6m²

INFO
 Areal angitt for hver rom er nettoareal (NTA).

- Tegningshenvisning:
- 001 Plan U.etg
 - 101 Plan 1.etg
 - 201 Plan 2.etg
 - 801 Snitt 1
 - 901 Fasade A
 - 902 Fasade B
 - 903 Fasade C
 - 904 Fasade D

Dato	28.03.2019	DAK	R.Sætre	Måleenhet	mm.	Målestokk	A3	Asle Øvstedal og Malin Mykingvegen 1169, 5957
Filnavn		Underlag		Godkjent		1:100		
Villa Rasmus GBnr 38/28, Myking. Lindås kommune. Plan 1.etg								01629-10

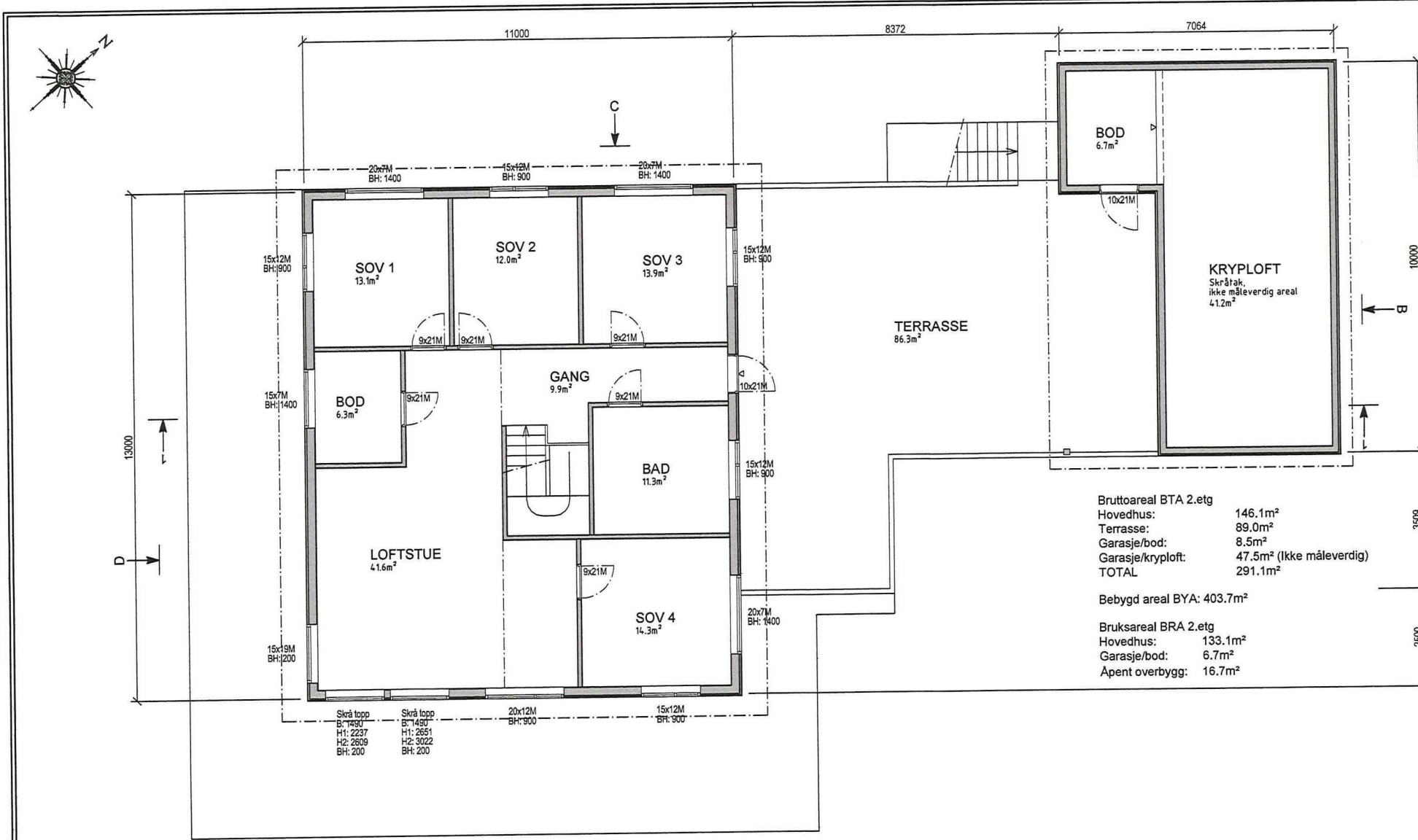

PLAN 2. ETG

Bruttoareal BTA 2.etg	
Hovedhus:	146.1m ²
Terrasse:	89.0m ²
Garasje/bod:	8.5m ²
Garasje/kryploft:	47.5m ² (Ikke måleverdig)
TOTAL	291.1m²
Bebygd areal BYA: 403.7m ²	
Bruksareal BRA 2.etg	
Hovedhus:	133.1m ²
Garasje/bod:	6.7m ²
Åpent overbygg:	16.7m ²

INFO
Areal angitt for hver rom er nettoareal (NTA).

- Tegningshenvvisning:
- 001 Plan U.etg
 - 101 Plan 1.etg
 - 201 Plan 2.etg
 - 801 Snitt 1
 - 901 Fasade A
 - 902 Fasade B
 - 903 Fasade C
 - 904 Fasade D

Dato	28.03.2019	DAK	R.Sætre	Måleenhet	mm.	Målestokk	A3	Asle Øvstedal og Malin Mykingvegen 1169, 5957
Filnavn		Underlag		Godkjent		1:100		
Villa Rasmus GBnr 38/28, Myking, Lindås kommune. Plan 2.etg								01629-20



D, FASADE MOT SØRVEST

Tegningshenviisning:

- 001 Plan U.etg
- 101 Plan 1.etg
- 201 Plan 2.etg
- 801 Snitt 1
- 901 Fasade A
- 902 Fasade B
- 903 Fasade C
- 904 Fasade D

Dato 28.03.2019	DAK R.Sætre	Måleenhet mm.	Målestokk A3
Filnavn	Underlag:	Godkjent	1:100

Asle Øvstedal og Malin
Mykingvegen 1169, 5957

Villa Rasmus

GBnr 38/28, Myking. Lindås kommune.

Fasade D

01629-90

CAD SERVICE VEST
tlf 930 124 35 fax 401 150 66 w

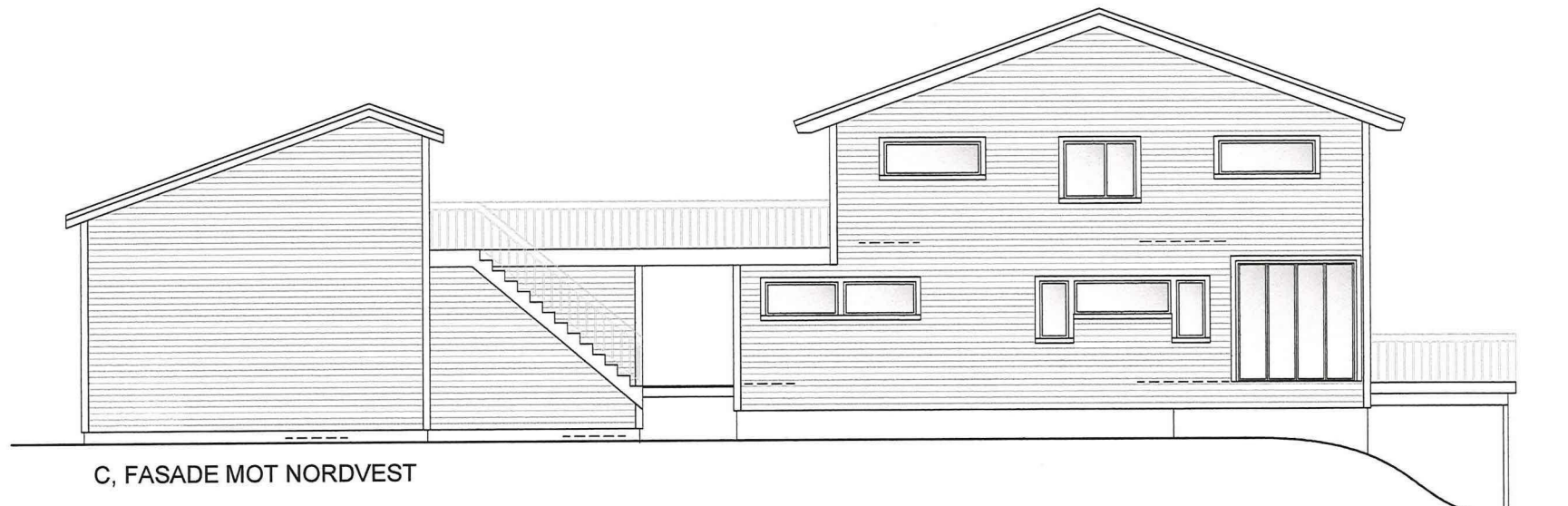

C, FASADE MOT NORDVEST

- Tegningshenvisning:
- 001 Plan U.etg
 - 101 Plan 1.etg
 - 201 Plan 2.etg
 - 801 Snitt 1
 - 901 Fasade A
 - 902 Fasade B
 - 903 Fasade C
 - 904 Fasade D

Date	DAK	Måleenhet	Målestokk	A3 1:100	Asle Øvstedal og Malin Mykingvegen 1169, 5957 M
28.03.2019	R.Sætre	mm.			
Filnavn	Underlag:	Godkjent			

Villa Rasmus
GBnr 38/28, Myking. Lindås kommune.
Fasade C

01629-90

Tamt 7.448,6

area 44m²

48m²

BKA Bolig = 352 m²

" Garage = 93,3

" Carport = 23,1 m²

" Apartment area: 47,9

— " — 24,6

— " — 16,7