

PROTOKOLL FOR OPPMÅLINGSFORRETNING

ETTER LOV OM EIENDOMSREGISTRERING (MATRIKKELLOVEN)

ArkivsakID 2014/640001

Matrikkelmyndighet			
Kommune	Lindås	Kommunenr	1263
Adresse	Felles Postmottak, Kvernhusmyrane	Postnr	5914
		Poststed	ISDALSTØ

Eiendom				
Eiendommens adresse	Gnr.	Bnr.	Festenr.	Seksj. nr.
	116	62	0	0
Registrert eier (grunneier)	GAARD EIENDOMSUTVIKLING AS			
Registrert fester				

Oppmålingsforetning				
Foretningen avholdt	Dato	Kl.	Sted	
	1. oktober 2014	09:00	På 116/62	
Tiltakstype PBL § 20-1, m og ML § 33	Oppretting av ny grunneiendom			Iverks. dato (søknad B/C) 16.09.2014
Rekvirent	GAARD EIENDOMSUTVIKLING AS			Rekv. dato 16.09.2014

Habilitet	
Landmålerens navn	Tif. nr.
Einar Rydland	
<input type="checkbox"/> Landmåleren orienterte partene om det forelå forhold av personlig eller økonomisk art som kunne tilsi inhabilitet	
<input type="checkbox"/> Har partene merknader/innsigelser til gjennomføring av forretningen?	
	<input type="checkbox"/> Nei <input type="checkbox"/> Ja (jf. vedlegg)

Varsling om oppmøte	
<input type="checkbox"/> Varselet om oppmålingsforetning inneholder en liste over personer som er varslet, deres partstilling (rolle), varslingsdato og varslingsmåte. Under foretningen ble alle oppfordret til å bekrefte sitt fremmøte ved underskrift på listen og fremvisning av legitimasjon (jf. vedlegg)	
Ev. merknader til varsling	

Saksdokumenter - bakgrunn for forretningen		
<input type="checkbox"/> Rekvisisjon av oppmålingsforetning og søknad om tillatelse etter PBL	Vedlegg nr. (ev. fra - til)	
<input type="checkbox"/> Varsel om oppmålingsforetning		
<input checked="" type="checkbox"/> Vedtak		
<input type="checkbox"/> Konesjonsdokumenter		ikke relevant
<input type="checkbox"/> Servitutter		ikke relevant
<input type="checkbox"/> Avtaler		ikke relevant
<input type="checkbox"/>		ikke relevant
<input type="checkbox"/>		ikke relevant

Situationskart/skisse

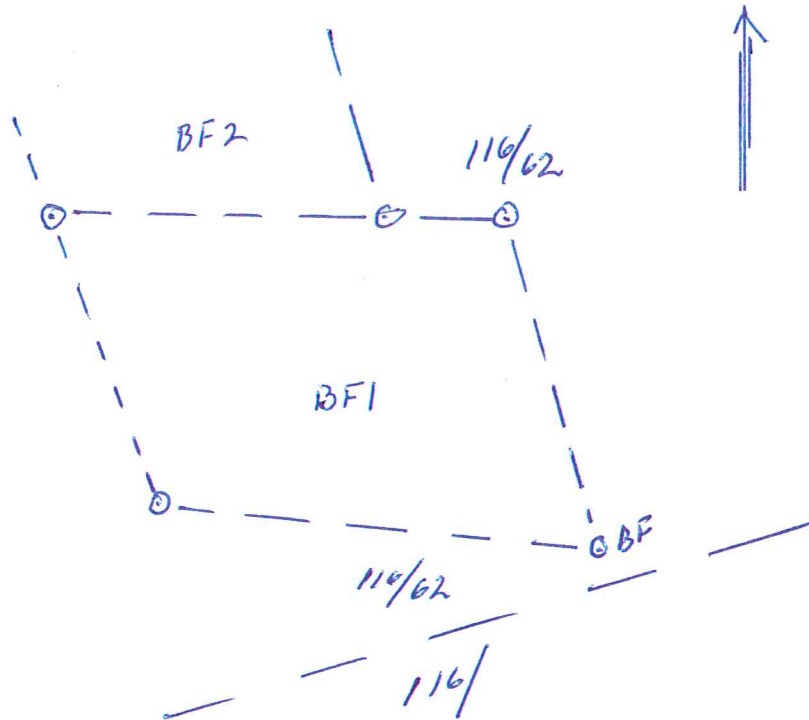

Frädelij ad parallel ad Co 116 b. 62. Frädelij
 i samman med godkijut regplan
 Parallel geman mot BF2 i nord. Restuade
 geman fr parallel er felles med Co 116/62

Co. 116 b. 62. Liv J. M.

Låran 01.10.14
 E. Egell
 Lindås kommune

PARTLISTE, FREMMØTE mm

Vedlegg 3, side 1 av 1

Navn, adresse	Gnr/Bnr /Fnr	Snr	Eierfor holdt*)	Rolle*)	Kult	Full- Opp- ID	Signatur ved oppmøte Godkjenning av protokoll
GAARD EIENDOMSUTVIKLING AS Lægdene 12 5096 BERGEN	116/62	0	H	RR		Jeg /vi godkjenner protokollen	
STOKNA EIENDOM AS Hagerups vei 41C 5093 BERGEN	116/63	0	H	NB		Jeg /vi godkjenner protokollen	
LAUVÅS OTTAR ATLE MONGSTADVEGEN 443 5955 LINDÅS	116/1	0	H	NB		Jeg /vi godkjenner protokollen	
RAMSDAL ODD GUNNAR RISASJØVEGEN 15 5955 LINDÅS	116/61	0	H	NB		Jeg /vi godkjenner protokollen	<i>O.S. Ramsdal</i>
RAMSDAL HEGE CHRISTIN RISASJØVEGEN 15 5955 LINDÅS	116/61	0	H	NB		Jeg /vi godkjenner protokollen	"
HORDALAND FYLKESKOMMUNE Postboks 7900 5020 BERGEN	116/59	0	AE	NB		Jeg /vi godkjenner protokollen	
STATENS VEGVESEN REGION VEST Askedalen 4 6863 LEIKANGER	116/59	0	KE	NB		Jeg /vi godkjenner protokollen	
GAARD EIENDOMSUTVIKLING AS Lægdene 12 5096 BERGEN	116/68	0	H	NB		Jeg /vi godkjenner protokollen	
<i>Helle Laurits</i>	<i>116/8</i>			<i>NB</i>		Jeg /vi godkjenner protokollen	<i>Helle Laurits</i>
						Jeg /vi godkjenner protokollen	
						Jeg /vi godkjenner protokollen	
						Jeg /vi godkjenner protokollen	
						Jeg /vi godkjenner protokollen	
						Jeg /vi godkjenner protokollen	
						Jeg /vi godkjenner protokollen	

*) Aktuell eier [AE], Aktuell fester [AF], Fester [F], Framtester [F1], Framtester 2 [F2], Framtester 3 [F3], Hjemmeslaver [H], Kontakinstans for eier [KE], Kontakinstans for fester [KF], Rettighetshaver [RH], Nabo [NB], Gjensboer [GB], Fullmakt) Stedfortreder [SUF], Stedfortreder med full beslutningsfullmakt [SMF], ID) Forekort [F], Pass [P], Bankkort m/bilde [B]