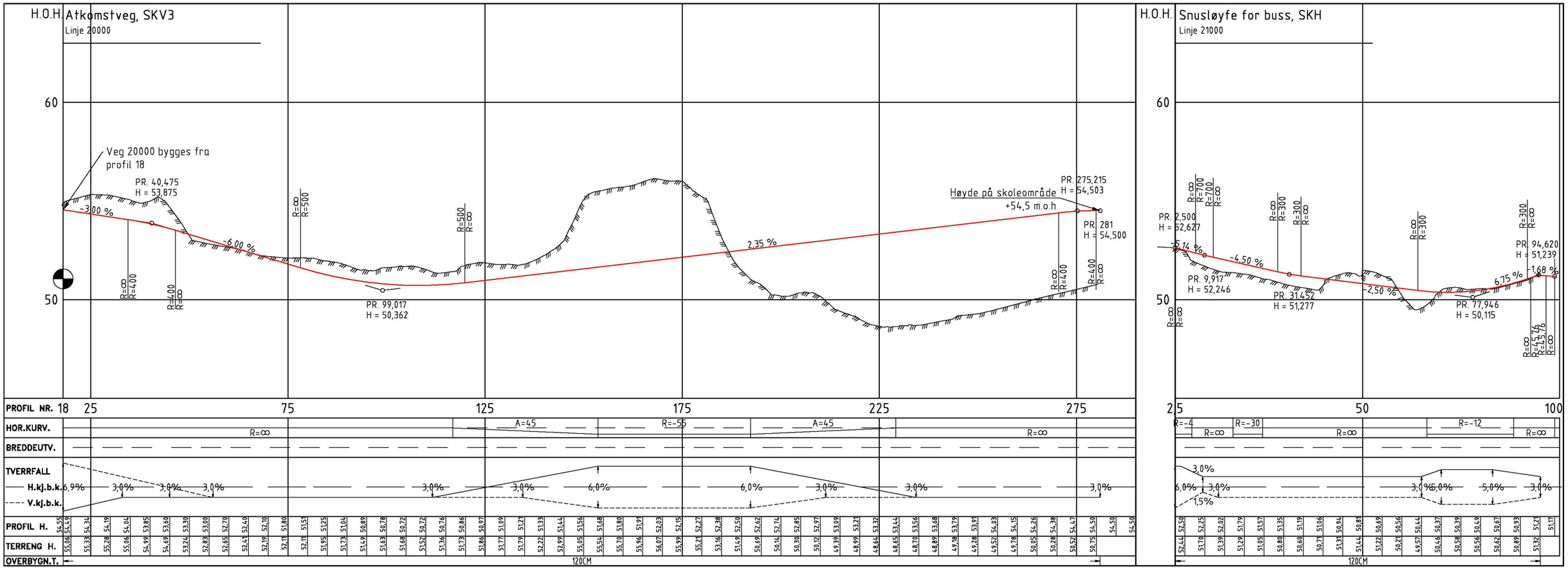

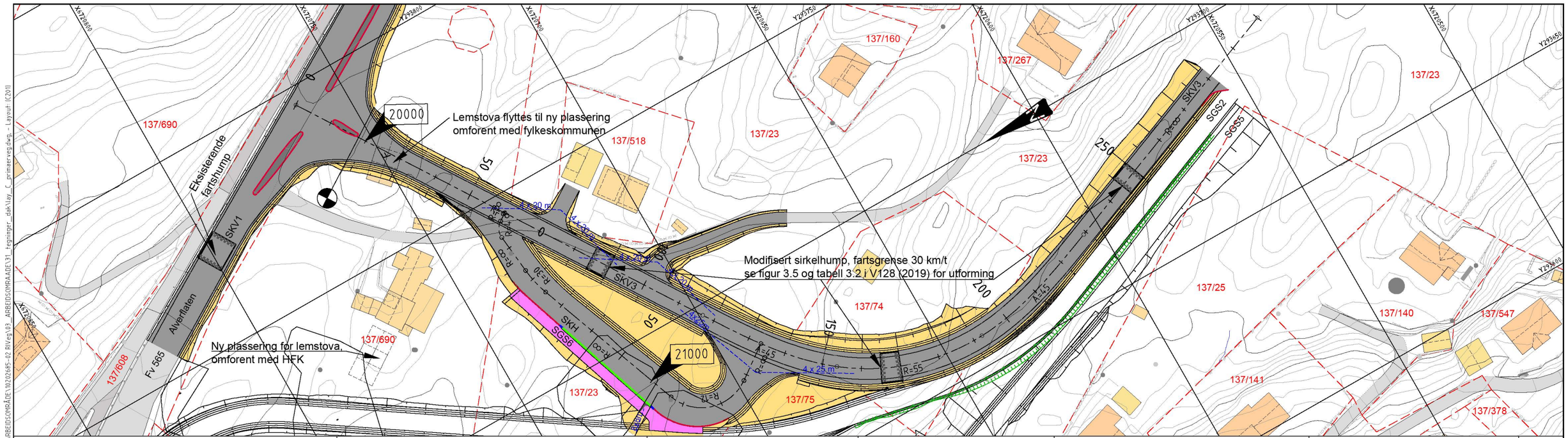

Tegnforklaring

- Kantstein, vis 13cm
- Skråelement, vis 18-13cm
- Busskantstein, vis 18cm
- Kantstein overgang
- Frisiktlinje
- Gjerde
- Støttemur
- Eiendomsgrense
- Ny kjøreveg
- Ny GS-veg/fortau
- Skjæring/fylling/grøft
- Eks. veg og avkjørsel
- Eks. vann/bekk
- 10100 Henvisning til vegmodell

Rev.	Beskrivelse	Dato	Tegn.	Kontr.

Prosjekteringsgruppen:

		TELEFON:
ARK :	HLM ARKITEKTUR AS HUS ARKITEKTER AS	+47 55 55 04 00
LARK :	SMEDSVIG LANDSKAPSARKITEKTER	+47 55 21 04 70
RIB :	MULTICONSULT	+47 55 62 37 00
RIE :	MULTICONSULT	
RIVA :	MULTICONSULT	
RIVeg :	MULTICONSULT	

LOKALISERINGSFIGUR:

Fase: Teknisk plan

Arbeidsgiver: LINDÅS KOMMUNE

Entreprenør: CONSTRUCTA Entreprenør AS

Tittel:

Alversund Skole

Plan- og profiltegning, SKV3 og SKH
Veg 20000 og veg 21000

Godkjent
Kontroll prosjekt
Sign. RBS Kontroll JHV
Filnavn lay_C_primaerveg.dwg
Dato 15.03.2019
Målestokk 1:500 (A1)
Kontroll utførende
Sign. Kontroll

Tegningsnummer: C201
Etasje | Fag | Byg.delsnum. | Type tegn. | Løpenr. | Rev.

0:\10102021\10202685-02\10202685-02-03_ARBEIDSOMRÅDE\10202685-02_RIVeg\03_ARBEIDSOMRAADE\31_tegninger_dak\lay_C_primaerveg.dwg - Layout: (C201)