

Oppsummering og erklæring fra landmåler (forts.)

Landmåler vurderer og gir ev. kommentarer til: - tillatelsen, - rekvisisjonen, - varsel om oppmålingsforretning, - forberedelse av oppmålingsforretning, oppmålingsforretningen, - måle- og beregningsarbeid, - fakturering, - matrikulering, - tinglysning, - utsendelse av matrikkelbrev, - klageadgang og frister

lagt langs med vegkant i ovennævnte veg som ligg på Gnr 141/2
 I sameierforretning er det oppdaga feil i matrikkel på
 Gnr. 141/63 plott 10 skal vaa på vegkant og er flytta
 til 11 og følgende plott 12, 13, 14.A som er vegkant på den veg.
 Gnr. 141 bu 22. *Egil Solheim*
 Gnr. 141 bu 2. *Bjørn Klausson*
 Gnr. 141 bu 36.37
 Gnr. 141 bu 32

Sted <i>Våneseter</i>	Dato <i>06.03.19</i>	Underskrift <i>Egil Solheim</i>
--------------------------	-------------------------	------------------------------------

Lindås kommune

Vedlegg (saksdokumenter som kommer til under oppmålingsforretningen)		Vedlegg nr. (fra - til)
<input type="checkbox"/> Partliste		
<input type="checkbox"/> Fullmakter		
<input type="checkbox"/> Avtaler		
<input type="checkbox"/> Partspåstander		
<input type="checkbox"/> Forlik/voldgift		

Situasjonskart/skisse

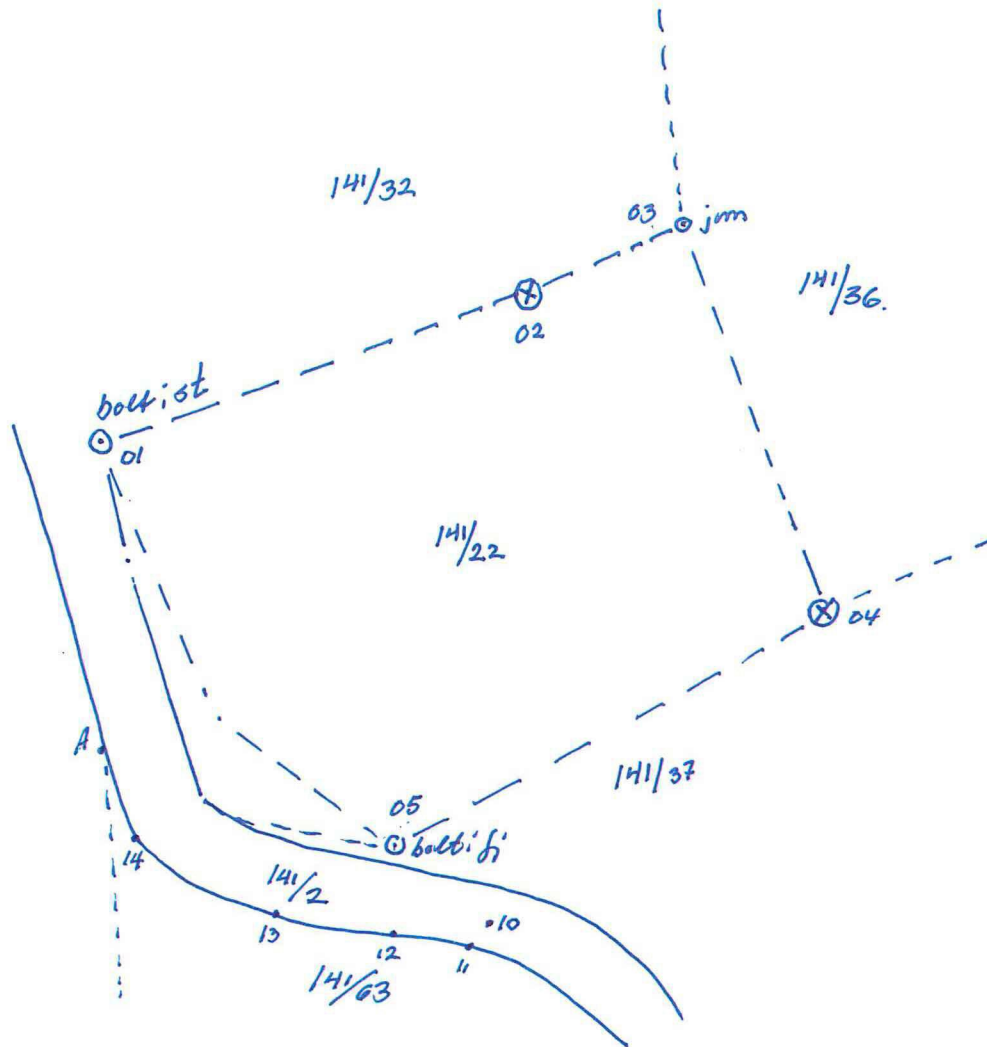

Skisse datert. 26.03.19

Lindås
Lindås kommune

Ca. 141/22 Bjarte Sollmann

Ca. 141/2 Bjarne Klamm

Ca. 141/36, 37 _____

Ca. 141/32 _____

LINDÅS KOMMUNE	
Klassering	
22 MAR 2019	
Ark. saksnr. 19/22	Løpenr.
Saksh.	Tilgangskode