

Nabovarsel

sendes til berørte naboer og gjenboere

Ved riving skal kreditorer med pengeheftelser i eiendommen varsles i henhold til § 21-3

LINDÅS KOMMUNE	
Klassering: 137/326	
26 APR 2019	
Saksnr.: 19/16	Løpenr.
Saksh.	Tilgangskode



Til (nabo/gjenboer)

Tiltak på eiendommen:			
Gnr. 137	Bnr. 326	Festenr.	Seksjonsnr.
Eiendommens adresse Ingen adresse			
Postnr.	Poststed		
Kommune Lindås kommune			
Eier/fester			

Som eier/fester av:

Gnr. 137	Bnr. 351	Festenr.	Seksjonsnr.
Eiendommens adresse Ingen adresse			

Det varsles herved om

<input checked="" type="checkbox"/> Nybygg	<input type="checkbox"/> Anlegg	<input type="checkbox"/> Endring av fasade	<input type="checkbox"/> Riving
<input type="checkbox"/> Påbygg/tilbygg	<input type="checkbox"/> Skilt/reklame	<input type="checkbox"/> Innhegning mot veg	<input type="checkbox"/> Bruksendring
<input type="checkbox"/> Midlertidig bygning, konstruksjon eller anlegg	<input type="checkbox"/> Antennesystem	<input type="checkbox"/> Oppretting/ending av matrikkelenhet (eiendomsdeling) eller bortfeste	<input type="checkbox"/> Annet

Dispensasjon etter plan- og bygningsloven kapittel 19

<input type="checkbox"/> Plan- og bygningsloven med forskrifter	<input type="checkbox"/> Kommunale vedtekter	<input type="checkbox"/> Arealplaner	<input type="checkbox"/> Vegloven	Vedlegg nr. B -
---	--	--------------------------------------	-----------------------------------	-----------------

Arealdisponering

Sett kryss for gjeldende plan

<input type="checkbox"/> Arealdel av kommuneplan	<input type="checkbox"/> Reguleringsplan	<input type="checkbox"/> Bebyggelsesplan
--	--	--

Navn på plan: **Isenbergset**

Beskriv nærmere hva nabovarslet gjelder

Etablering av navist.
Tidligere byggeløyve er utgått på tid. Derfor ny søknad

Vedlegg nr. Q -

Spørsmål vedrørende nabovarsel rettes til

Foretak/tiltakshaver: **Inger Johanne og Atle Isdal**

Kontaktperson/ navn: Inger Johanne Isdal	E-post: inger.johanne.isdal@gmail.com	Telefon:	Mobil: 99165053
---	--	----------	------------------------

Søknaden kan ses på hjemmeside: (ikke obligatorisk):

Merknader sendes til

Eventuelle merknader skal være mottatt innen 2 uker etter at dette varsel er sendt. Ansvarlig søker/tiltakshaver skal sammen med søknad sende innkomne merknader og redegjøre for ev. endringer.

Navn:	Postadresse:
Postnr. Poststed:	E-post:

Vedlegg	Beskrivelse av vedlegg	Gruppe	Nr. fra - til	Ikke relevant
	Dispensasjonssøknad/vedtak	B	6 - 7	<input checked="" type="checkbox"/>
	Situasjonsplan	D	5 -	<input checked="" type="checkbox"/>
	Tegninger snitt, fasade	E	1 - 4	<input checked="" type="checkbox"/>
	Andre vedlegg	Q	-	<input type="checkbox"/>

Underskrift

Sted: Olver	Dato: 25/4-19	Underskrift ansvarlig søker eller tiltakshaver: Inger Johanne og Atle Isdal
		Gjenta med bokk bokstaver: Inger-johanne Isdal, Atle Isdal

Søknad om dispensasjon

For tiltak på følgende eiendom:			
Gnr:	137	Bnr:	326
Fnr:		Snr:	
Adresse:			
Søknaden innsendes av :			
Tiltakshavers navn:	Inger-Johanne og Ole Isdal		
Tiltakshavers adresse:	Alversvegen 55, 5911 Alversund		
Kontaktperson:	Inger-Johanne K Isdal		
Telefon dagtid:	99165053		
Epost-adresse:	ingerjohanne.isdal@gmail.com		
Jeg / vi søker om dispensasjon fra (sett kryss for det riktige):			
<input type="checkbox"/>	Kommuneplanens arealdel		
<input type="checkbox"/>	Kommunedelplan for:		
<input checked="" type="checkbox"/>	Reguleringsplan (områdeplan, detaljplan, bebyggelsesplan)		
	Planens navn: <u>1. kun byget</u>		
<input type="checkbox"/>	Plan- og bygningsloven (pbl)		
<input type="checkbox"/>	Byggteknisk forskrift (TEK10)		
<input type="checkbox"/>	Annet, beskriv:		

Jeg / vi søker om dispensasjon fra følgende bestemmelser i tilknytning til ovennevnte:

Byggegrense mot sjø paragraf 1-8.

For å kunne bygge / gjøre: (beskriv hva du skal bygge / gjøre, som for eksempel bygge garasje, bruksendre del av eksisterende bygg fra bolig til næring osv.)

Næring

6

Jeg / vi søker om: (sett kryss for det riktige)

- Dispensasjon etter pbl §19-1 (permanent)
 Dispensasjon etter pbl §19-3 (midlertidig) fram til følgende dato: _____

Begrunnelse for dispensasjonssøknaden: (bruk gjerne eget ark i tillegg om du trenger mer plass)

høvelig kai. etablering av naust vil ikke øke
 privatiseringen ytterligere.
 Bygge Løyve er tidligere gitt på tomsten
 Naustet samsvarer med kommuneplanen sine
 retningsslinjer.
 Tomsten har tilhørt familien siden 1933.

Signatur(er):

25/4-19

x Inger Johanne Mødal

Dato og underskrift
tiltakshaver



Dato og underskrift
eventuell ansvarlig søker

Vedlegg:

Beskrivelse av vedlegg	Vedlagt	Ikke Relevant
Kvittering for nabovarsel (skal alltid være med)		
Tegninger		
Situasjonsplan		
Eventuelle uttalelser / vedtak fra andre myndigheter (se SAK10 §6-2)		
Andre vedlegg:		



- | | |
|--------------------------|-------------------|
| — Målte Grenser | ■ Større bustader |
| — Registrerte Grenser | ■ Hytte/feriehus |
| - Udefinert grenser | ■ Garasje uthus |
| ⚠ Terrengmålte grense | ■ Industri/lager |
| ⚠ Konstruert grensepunkt | ■ Andre bygg |
| ■ Bolig | |
| ■ Bustad m leilighet | |
| ■ Våningshus | |

Powel ASA
Gemini



Dato: 2017.05.30
Sign: llln

Målestokk
1:500

Beliggenhet og høyder må oppfattes som orienterende.

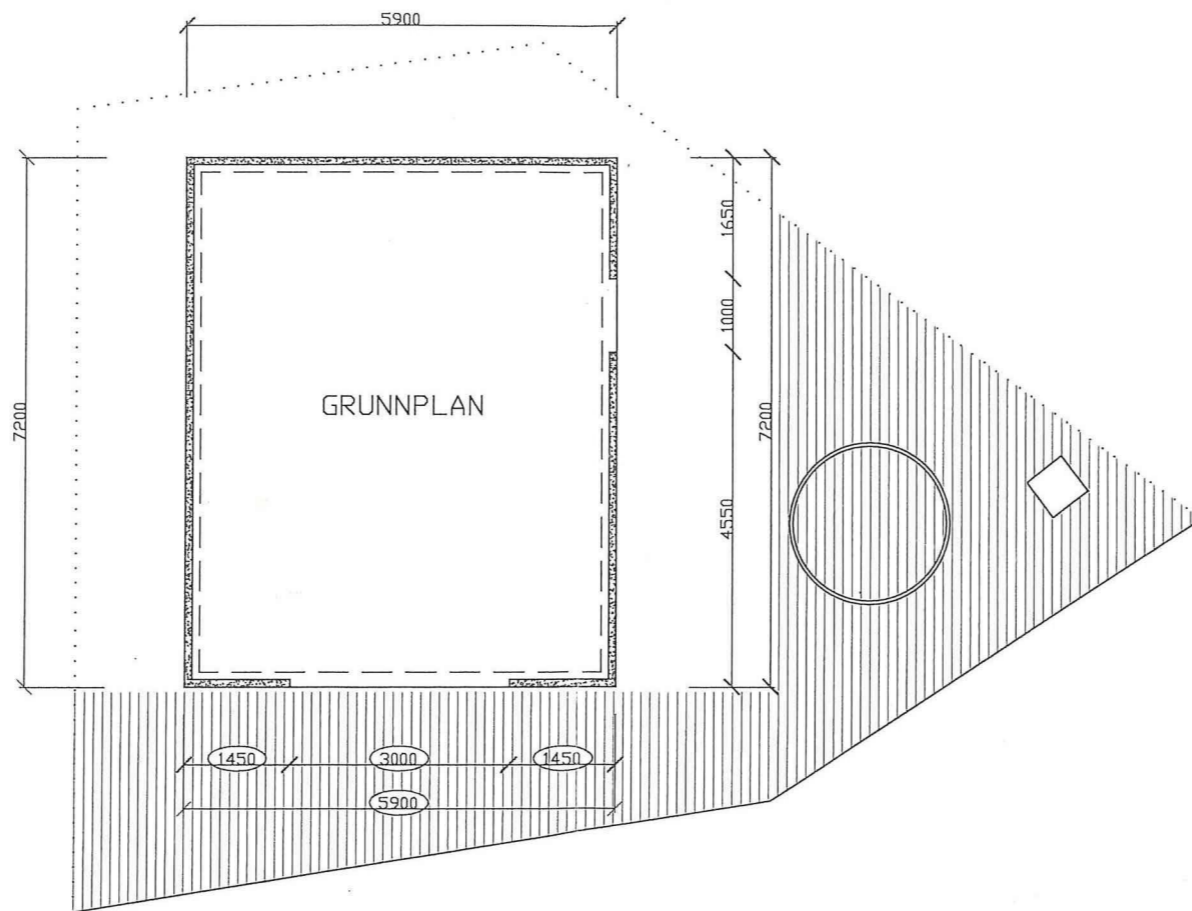

①

Dato	Konstr./Tegnet	Godkjent	Målestokk	GRUNNPLAN	
180118	<i>Steinar Erstad</i>		1:100	Erstatning for	Erstattet av
TILTAKSHAVER:	ATLE ISDAL				
BYGGEPLASS:	GNR. 137 BNR. 326				
Henvielse	Beregning				
TAULE BYGG A.S 5911 ALVERSUND TEF./FAX 56352109 MOB. 91619146					



FASADE MOT SØR ØST



FASADE MOT SØR VEST

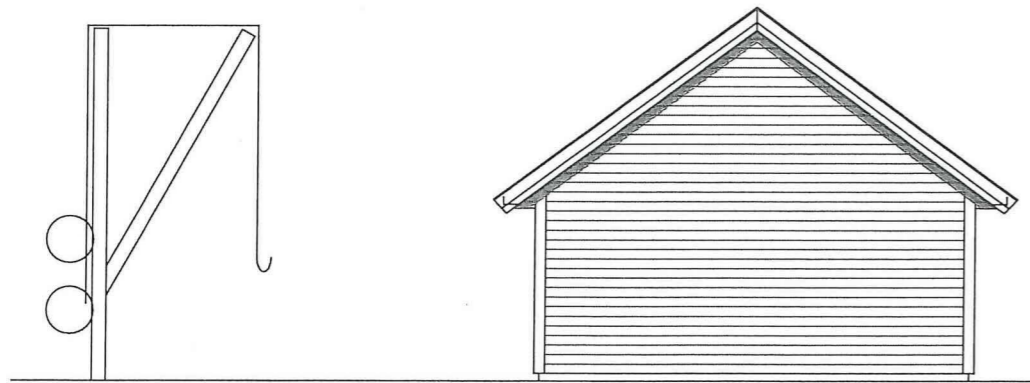
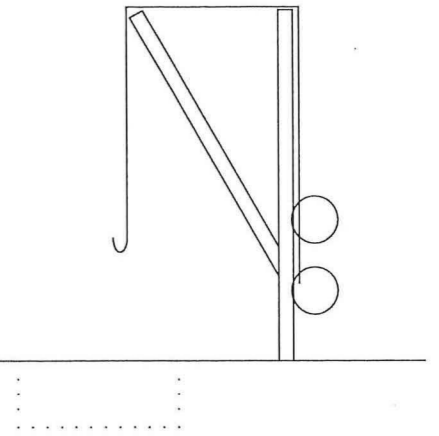

FASADE MOT NORD ØST



FASADE MOT NORD VEST

2

Dato	180118	Konstr./Tegnet	Godkjent	Milestokk	FASADER
		<i>Steinar Ersted</i>		1100	
TILTAKSHAVER:	ATLE ISDAL			Erstatning for/	Erstattet av/
BYGGEPLASS:	GNR. 137 BNR. 326				
Henviisning	Beregning				
TAULE BYGG A.S 5911 ALVERSUND TEF./FAX 56352109 MOB. 91619146					

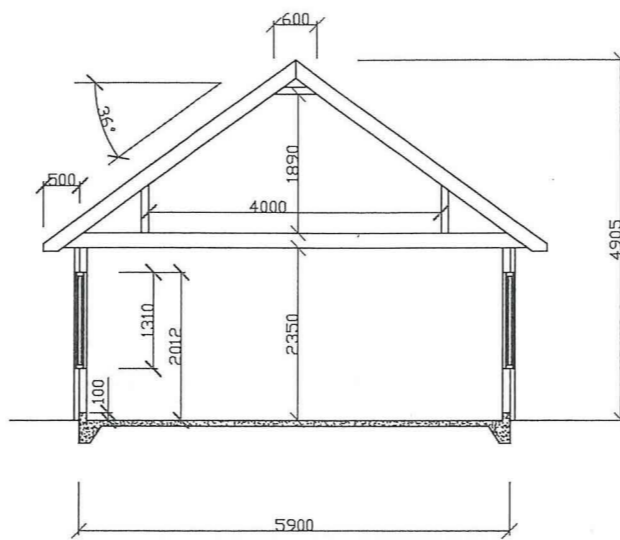

3

Dato	Konstr./Tegnet	Godkjent	Milestokk	SNITT	
180118	<i>Steinar Erstad</i>		1:100	Erstatning for	Erstattet av
TILTAKSHAVER	ATLE ISDAL				
BYGGEPLASS	GNR. 137 BNR. 326				
Henvi sning	Beregning				
TAULE BYGG A.S 5911 ALVERSUND TEF./FAX 56352109 MOB. 91619146					

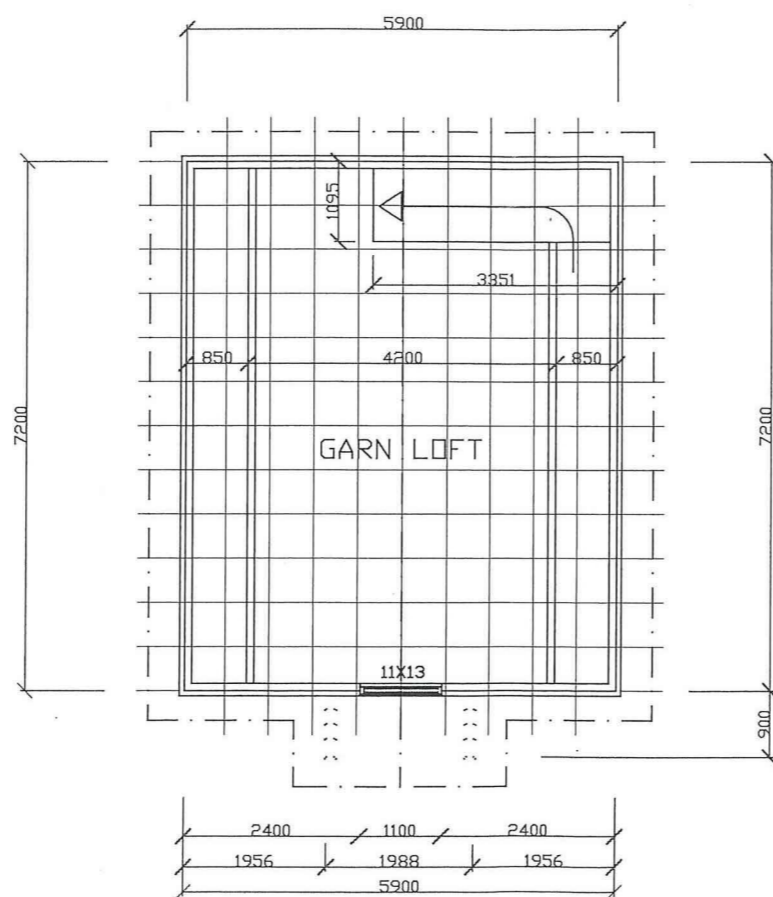

4

Dato	Konstr./Tegnet	Godkjent	Milestokk	LOFTSPLAN	
180118	<i>Atle Isdal</i>		1100	Erstatning for	Erstattet av
TILTAKSHAVER:	ATLE ISDAL				
BYGGEPLASS:	GNR. 137 BNR. 326				
Henvisning	Beregning				
TAULE BYGG A.S 5911 ALVERSUND TEF./FAX 56352109 MOB. 91619146					